

総括票

1. 申請者に関する事項

申請代表者名	株式会社日本経済新聞社 Nikkei Inc.	代表者氏名	文化事業ユニット長 梶島 裕一 General Manager, Culture and Business Projects Yuichi Kabashima
申請代表者住所	東京都千代田区大手町1-3-7 / 1-3-7 Otemachi, Chiyoda-ku, Tokyo		

その他の申請者（申請代表者以外の展覧会主催者）

申請者名	国立西洋美術館 The National Museum of Western Art, Tokyo	代表者氏名	館長 田中 正之 Director General Masayuki Tanaka
申請者住所	東京都台東区上野公園7-7 / 7-7 Ueno-koen, Taito-ku, Tokyo		
申請者名	京都市京セラ美術館 Kyoto City KYOCERA Museum of Art	代表者氏名	館長 青木 淳 Director Jun Aoki
申請者住所	京都府京都市左京区岡崎円勝寺町124 / 124 Okazaki Enshoji-cho, Sakyo-ku, Kyoto		

2. 公開予定施設等に関する事項

施設名	国立西洋美術館 The National Museum of Western Art, Tokyo	公開期間	2025年3月11日～6月8日 11 March 2025 - 8 June 2025
所在地	東京都台東区上野公園7-7 / 7-7 Ueno-koen, Taito-ku, Tokyo		
施設名	京都市京セラ美術館 Kyoto City KYOCERA Museum of Art	公開期間	2025年6月25日～10月13日 25 June 2025 - 13 October 2025
所在地	京都府京都市左京区岡崎円勝寺町124 / 124 Okazaki Enshoji-cho, Sakyo-ku, Kyoto		

3. 指定を受けようとする海外の美術品等に関する事項

美術品等の公開目的	
国立西洋美術館（令和7年3月11日～6月8日）、京都市京セラ美術館（令和7年6月25日～10月13日）で開催する「西洋絵画、どこから見るか？—ルネサンスから印象派まで サンディエゴ美術館 vs 国立西洋美術館」展での出陳のため。 ※展覧会名英題：Emulation and Admiration: Two Stories of Collecting European Art — Europeans Master Paintings from The San Diego Museum of Art and The National Museum of Art, Tokyo	

美術品等の名称（タイトル）
父なる神と天使 God the Father with Angels
聖母子と聖人たち Madonna and Child with Saints

聖母戴冠 The Coronation of the Virgin
マグダラのマリアの回心 The Conversion of the Magdalene
聖母子 Madonna and Child
聖家族と聖アンナ Holy Family with Saint Anne
アポロとダフネ Apollo and Daphne
男性の肖像 Portrait of a Man
老人の肖像 Portrait of an Elderly Man
聖エングラティアの捕縛 The Arrest of Santa Engracia
アレクサンドリアの聖カタリナの神秘の結婚 Mystical Marriage of Saint Catherine of Alexandria
聖母子と天使 Madonna and Child with Angels
キリストの捕縛 The Arrest of Christ
マルメロ、キャベツ、メロンとキュウリのある静物 Still Life with Quince, Cabbage, Melon, and Cucumber
神の仔羊 Agnus Dei ('Lamb of God')
悔悛する聖ペテロ The Penitent Saint Peter
聖セバスティアヌス Saint Sebastian
幼子キリストの勝利 Christ Child Triumphant
アルカラの聖ディエゴ San Diego de Alcalá
聖ヒエロニムス Saint Jerome
洞窟で祈る聖フランチェスコ Saint Francis in Prayer in a Grotto
聖母子と聖ヨハネ Virgin and Child with Saint John

悔悛するマグダラのマリア * The Penitent Magdalene *
スザンナと長老たち Susanna and the Elders
悔悛するマグダラのマリア ** The Penitent Magdalene **
トロイから逃れるアイネイアスとその父 Æneas and His Father Fleeing Troy
聖バルトロマイ Saint Bartholomew
ゴリアテの首を持つダヴィデ David with Head of Goliath
永遠(教皇権の継承)の寓意 Allegory of Eternity, the Succession of the Popes
聖家族と聖フランチェスコ、聖アンナ、幼い洗礼者ヨハネ The Holy Family with Saints Francis, Anne, and John the Baptist
花環の中の聖母子 Garland of Flowers with Madonna and Child
花卉 A Vase of Flowers
イサーク・アブラハムスゾーン・マッサの肖像 Portrait of Isaac Abrahamsz. Massa
少女の肖像 Portrait of a Girl
座る女性のいる室内 Interior with Seated Woman
滝のある森の風景 Wooded Landscape with a Waterfall
ヴェネツィア、サン・マルコ湾から望む岸壁 The Molo from the Basin of San Marco, Venice
南側から望むカナル・グランデとリアルト橋 The Grand Canal with the Rialto Bridge from the South
賭博場 The Ridotto
ポティエ・ド・ジェヴル枢機卿エティエンヌ＝ルネ Etienne-René, Cardinal Potier de Gesvres
スペイン王太子ルイス・アントニオ・デ・ボルボン (1727-85) の肖像 Portrait of Don Luis de Borbón, Infante of Spain (1727-1785)
婦人の肖像 Portrait of a Lady

踊り子の頭部 Head of a Dancer
劇場を後にして Leaving the Theater
羊飼いの少女 The Young Shepherdess
闖入者 A Marauder
うずくまる赤毛の裸婦 Red-Headed Nude Crouching
ラ・グランハのマリア María at La Granja
バレンシアの海辺 By the Searshore, Valencia
パーリの聖ニコラウス Saint Nicholas of Bari
聖ゲオルギウス Saint George
スペイン王子の肖像 Portrait of a Spanish Prince
ラ・ロカ公爵ビセンテ・マリア・デ・ベラ・デ・アラゴン Vicente Maria de Vera de Aragon, Duque de la Roca
フェイディアスの習作 Study for Phidias

※「代表者氏名」は、美術品等の所有者が法人の場合のみ記入。

※指定を受けようとする海外の美術品等の数が多い場合は、必要に応じて様式の行数を増やしたり、必要事項を記載した別紙を添付したりすること。

※「1. 申請者に関する事項」，「2. 公開予定施設等に関する事項」，「3. 指定を受けようとする海外の美術品等に関する事項」のうち美術品等の名称，所有者名，代表者氏名については，日本語表記とともに英語表記も記載すること。

※「所有者名」及び「代表者氏名」については，官報告示及び文化庁ホームページには掲載いたしません。

個票

1. 個々の美術品等の作品情報

タイトル (名称)	父なる神と天使 God the Father with Angels	員数	1
作者名	ジョット (アンブロジーヨ・ディ・ボンドーネ) Giotto (Ambrogio di Bondone)	作成年 作成時期	1328-35年頃
種類	<input checked="" type="checkbox"/> 絵画 <input type="checkbox"/> スケッチ <input type="checkbox"/> 写真 <input type="checkbox"/> 陶磁器 <input type="checkbox"/> 彫刻 <input type="checkbox"/> 工芸品 <input type="checkbox"/> 書跡・典籍 <input type="checkbox"/> 化石 <input type="checkbox"/> 岩石, 鉱物, 植物又は動物の標本 <input type="checkbox"/> その他(具体的に:)		
寸法等	71.42 x 75.23 cm		
その他の 特徴	テンペラ/板		

2. 個々の美術品等の写真

(撮影年月：不明、先方からの提供)



※画像を収めたCD-ROMやUSBメモリ等も提出すること。

※美術品等の外形的特徴が分かるよう、必要に応じて、正面、側面、背面、上部等の複数方向から撮影した画像や、美術品等の特徴的な部分を撮影した画像を添付すること。

※指定を受けた場合、美術品等の画像は文化庁ホームページに掲載されるとともに、関係機関に通知等されるので、美術品等の所有者及び著作権者には予めその旨の承諾を取ること。

個票

1. 個々の美術品等の作品情報

タイトル (名称)	聖母子と聖人たち Madonna and Child with Saints	員数	1
作者名	フラ・アンジェリコ (ガイド・ディ・ピエロ) Angelico, Fra (Guido di Piero)	作成年 作成時期	1411-13年頃
種類	<input checked="" type="checkbox"/> 絵画 <input type="checkbox"/> スケッチ <input type="checkbox"/> 写真 <input type="checkbox"/> 陶磁器 <input type="checkbox"/> 彫刻 <input type="checkbox"/> 工芸品 <input type="checkbox"/> 書跡・典籍 <input type="checkbox"/> 化石 <input type="checkbox"/> 岩石, 鉱物, 植物又は動物の標本 <input type="checkbox"/> その他(具体的に:)		
寸法等	43 x 22 cm		
その他の 特徴	テンペラ／板		

2. 個々の美術品等の写真

(撮影年月：不明、先方からの提供)



※画像を収めたCD-ROMやUSBメモリ等も提出すること。

※美術品等の外形的特徴が分かるよう、必要に応じて、正面、側面、背面、上部等の複数方向から撮影した画像や、美術品等の特徴的な部分を撮影した画像を添付すること。

※指定を受けた場合、美術品等の画像は文化庁ホームページに掲載されるとともに、関係機関に通知等されるので、美術品等の所有者及び著作権者には予めその旨の許諾を取ること。

個票

1. 個々の美術品等の作品情報

タイトル (名称)	聖母戴冠 The Coronation of the Virgin	員数	1
作者名	ルカ・シニョレッリ Signorelli, Luca	作成年 作成時期	1508年
種類	<input checked="" type="checkbox"/> 絵画 <input type="checkbox"/> スケッチ <input type="checkbox"/> 写真 <input type="checkbox"/> 陶磁器 <input type="checkbox"/> 彫刻 <input type="checkbox"/> 工芸品 <input type="checkbox"/> 書跡・典籍 <input type="checkbox"/> 化石 <input type="checkbox"/> 岩石, 鉱物, 植物又は動物の標本 <input type="checkbox"/> その他(具体的に:)		
寸法等	127 x 222.89 cm		
その他の 特徴	油彩、テンペラ／板		

2. 個々の美術品等の写真

(撮影年月：不明、先方からの提供)



※画像を収めたCD-ROMやUSBメモリ等も提出すること。

※美術品等の外形的特徴が分かるよう、必要に応じて、正面、側面、背面、上部等の複数方向から撮影した画像や、美術品等の特徴的な部分を撮影した画像を添付すること。

※指定を受けた場合、美術品等の画像は文化庁ホームページに掲載されるとともに、関係機関に通知等されるので、美術品等の所有者及び著作権者には予めその旨の許諾を取ること。

個票

1. 個々の美術品等の作品情報

タイトル (名称)	マグダラのマリアの回心 The Conversion of the Magdalene	員数	1
作者名	ベルナルディーノ・ルイーニ Luini, Bernardino	作成年 作成時期	1520年頃
種類	<input checked="" type="checkbox"/> 絵画 <input type="checkbox"/> スケッチ <input type="checkbox"/> 写真 <input type="checkbox"/> 陶磁器 <input type="checkbox"/> 彫刻 <input type="checkbox"/> 工芸品 <input type="checkbox"/> 書跡・典籍 <input type="checkbox"/> 化石 <input type="checkbox"/> 岩石, 鉱物, 植物又は動物の標本 <input type="checkbox"/> その他(具体的に:)		
寸法等	64.77 x 82.55 cm		
その他の 特徴	油彩／板		

2. 個々の美術品等の写真

(撮影年月：不明、先方からの提供)



※画像を収めたCD-ROMやUSBメモリ等も提出すること。

※美術品等の外形的特徴が分かるよう、必要に応じて、正面、側面、背面、上部等の複数方向から撮影した画像や、美術品等の特徴的な部分を撮影した画像を添付すること。

※指定を受けた場合、美術品等の画像は文化庁ホームページに掲載されるとともに、関係機関に通知等されるので、美術品等の所有者及び著作権者には予めその旨の許諾を取ること。

個票

1. 個々の美術品等の作品情報

タイトル (名称)	聖母子 Madonna and Child	員数	1
作者名	カルロ・クリヴェッリ Crivelli, Carlo	作成年 作成時期	1468年頃
種類	<input checked="" type="checkbox"/> 絵画 <input type="checkbox"/> スケッチ <input type="checkbox"/> 写真 <input type="checkbox"/> 陶磁器 <input type="checkbox"/> 彫刻 <input type="checkbox"/> 工芸品 <input type="checkbox"/> 書跡・典籍 <input type="checkbox"/> 化石 <input type="checkbox"/> 岩石, 鉱物, 植物又は動物の標本 <input type="checkbox"/> その他(具体的に:)		
寸法等	62.23 x 40.96 cm		
その他の 特徴	油彩／板		

2. 個々の美術品等の写真

(撮影年月：不明、先方からの提供)



※画像を収めたCD-ROMやUSBメモリ等も提出すること。

※美術品等の外形的特徴が分かるよう、必要に応じて、正面、側面、背面、上部等の複数方向から撮影した画像や、美術品等の特徴的な部分を撮影した画像を添付すること。

※指定を受けた場合、美術品等の画像は文化庁ホームページに掲載されるとともに、関係機関に通知等されるので、美術品等の所有者及び著作権者には予めその旨の許諾を取ること。

個票

1. 個々の美術品等の作品情報

タイトル (名称)	聖家族と聖アンナ Holy Family with Saint Anne	員数	1
作者名	ヴィンチェンツォ・カテーナ (ヴィンチェンツォ・ディ・ビ アージョ) Catena, Vincenzo (Vincenzo di Biagio)	作成年 作成時期	1520年頃
種類	<input checked="" type="checkbox"/> 絵画 <input type="checkbox"/> スケッチ <input type="checkbox"/> 写真 <input type="checkbox"/> 陶磁器 <input type="checkbox"/> 彫刻 <input type="checkbox"/> 工芸品 <input type="checkbox"/> 書跡・典籍 <input type="checkbox"/> 化石 <input type="checkbox"/> 岩石, 鉱物, 植物又は動物の標本 <input type="checkbox"/> その他(具体的に:)		
寸法等	86.36 x 134.62 cm		
その他の 特徴	油彩／板		

2. 個々の美術品等の写真

(撮影年月：不明、先方からの提供)



※画像を収めたCD-ROMやUSBメモリ等も提出すること。

※美術品等の外形的特徴が分かるよう、必要に応じて、正面、側面、背面、上部等の複数方向から撮影した画像や、美術品等の特徴的な部分を撮影した画像を添付すること。

※指定を受けた場合、美術品等の画像は文化庁ホームページに掲載されるとともに、関係機関に通知等されるので、美術品等の所有者及び著作権者には予めその旨の許諾を取ること。

個票

1. 個々の美術品等の作品情報

タイトル (名称)	アポロとダフネ Apollo and Daphne	員数	1
作者名	パオロ・ヴェロネーゼ (パオロ・カリアーリ) Veronese (Paolo Caliari)	作成年 作成時期	1560-65年頃
種類	<input checked="" type="checkbox"/> 絵画 <input type="checkbox"/> スケッチ <input type="checkbox"/> 写真 <input type="checkbox"/> 陶磁器 <input type="checkbox"/> 彫刻 <input type="checkbox"/> 工芸品 <input type="checkbox"/> 書跡・典籍 <input type="checkbox"/> 化石 <input type="checkbox"/> 岩石, 鉱物, 植物又は動物の標本 <input type="checkbox"/> その他(具体的に:)		
寸法等	109.38 x 113.35 cm		
その他の 特徴	油彩／カンヴァス		

2. 個々の美術品等の写真

(撮影年月：不明、先方からの提供)



※画像を収めたCD-ROMやUSBメモリ等も提出すること。

※美術品等の外形的特徴が分かるよう、必要に応じて、正面、側面、背面、上部等の複数方向から撮影した画像や、美術品等の特徴的な部分を撮影した画像を添付すること。

※指定を受けた場合、美術品等の画像は文化庁ホームページに掲載されるとともに、関係機関に通知等されるので、美術品等の所有者及び著作権者には予めその旨の許諾を取ること。

個票

1. 個々の美術品等の作品情報

タイトル (名称)	男性の肖像 Portrait of a Man	員数	1
作者名	ジョルジョーネ (ジョルジヨ・ダ・カステルフランコ) Giorgione (Giorgio da Castelfranco)	作成年 作成時期	1506年
種類	<input checked="" type="checkbox"/> 絵画 <input type="checkbox"/> スケッチ <input type="checkbox"/> 写真 <input type="checkbox"/> 陶磁器 <input type="checkbox"/> 彫刻 <input type="checkbox"/> 工芸品 <input type="checkbox"/> 書跡・典籍 <input type="checkbox"/> 化石 <input type="checkbox"/> 岩石, 鉱物, 植物又は動物の標本 <input type="checkbox"/> その他(具体的に:)		
寸法等	30.16 x 25.72 cm		
その他の特徴	油彩／板		

2. 個々の美術品等の写真

(撮影年月：不明、先方からの提供)



※画像を収めたCD-ROMやUSBメモリ等も提出すること。

※美術品等の外形的特徴が分かるよう、必要に応じて、正面、側面、背面、上部等の複数方向から撮影した画像や、美術品等の特徴的な部分を撮影した画像を添付すること。

※指定を受けた場合、美術品等の画像は文化庁ホームページに掲載されるとともに、関係機関に通知等されるので、美術品等の所有者及び著作権者には予めその旨の許諾を取ること。

個票

1. 個々の美術品等の作品情報

タイトル (名称)	老人の肖像 Portrait of an Elderly Man	員数	1
作者名	ヤコポ・ティントレット Tintoretto, Jacopo	作成年 作成時期	1550年頃
種類	<input checked="" type="checkbox"/> 絵画 <input type="checkbox"/> スケッチ <input type="checkbox"/> 写真 <input type="checkbox"/> 陶磁器 <input type="checkbox"/> 彫刻 <input type="checkbox"/> 工芸品 <input type="checkbox"/> 書跡・典籍 <input type="checkbox"/> 化石 <input type="checkbox"/> 岩石, 鉱物, 植物又は動物の標本 <input type="checkbox"/> その他(具体的に:)		
寸法等	46.99 x 36.51 cm		
その他の 特徴	油彩／カンヴァス（板に貼り付け）		

2. 個々の美術品等の写真

(撮影年月：不明、先方からの提供)

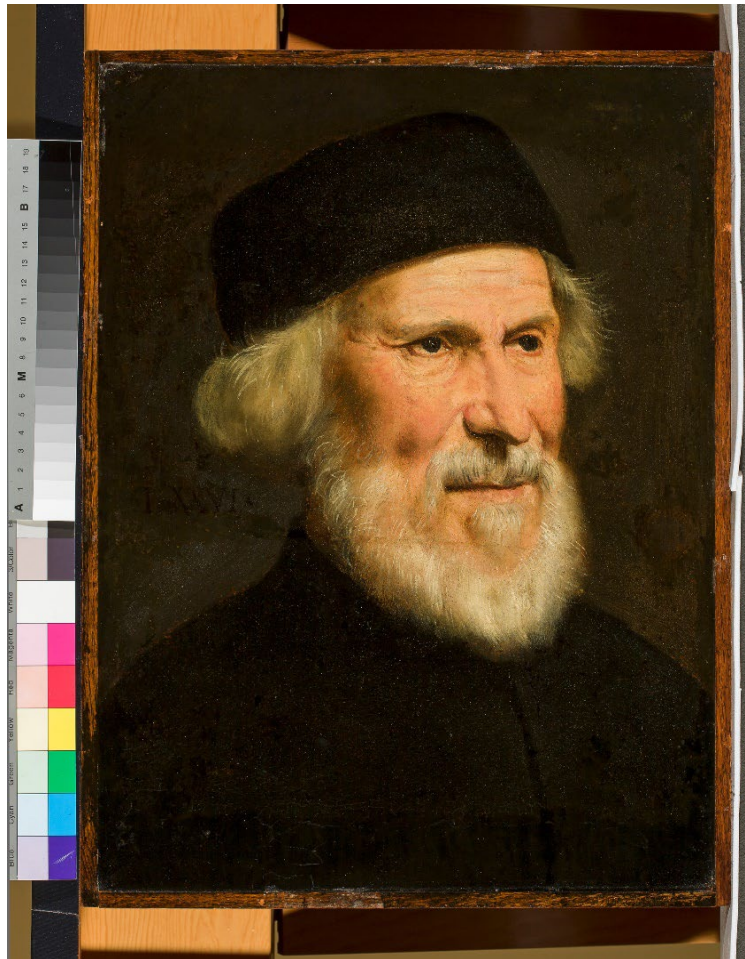

※画像を収めたCD-ROMやUSBメモリ等も提出すること。

※美術品等の外形的特徴が分かるよう、必要に応じて、正面、側面、背面、上部等の複数方向から撮影した画像や、美術品等の特徴的な部分を撮影した画像を添付すること。

※指定を受けた場合、美術品等の画像は文化庁ホームページに掲載されるとともに、関係機関に通知等されるので、美術品等の所有者及び著作権者には予めその旨の許諾を取ること。

個票

1. 個々の美術品等の作品情報

タイトル (名称)	聖エングラティアの捕縛 The Arrest of Santa Engracia	員数	1
作者名	バルトロメ・ベルメホ Bermejo, Bartolomé	作成年 作成時期	1474-77年
種類	<input checked="" type="checkbox"/> 絵画 <input type="checkbox"/> スケッチ <input type="checkbox"/> 写真 <input type="checkbox"/> 陶磁器 <input type="checkbox"/> 彫刻 <input type="checkbox"/> 工芸品 <input type="checkbox"/> 書跡・典籍 <input type="checkbox"/> 化石 <input type="checkbox"/> 岩石, 鉱物, 植物又は動物の標本 <input type="checkbox"/> その他(具体的に:)		
寸法等	97.16 x 53.82 cm		
その他の 特徴	油彩／板		

2. 個々の美術品等の写真

(撮影年月：不明、先方からの提供)

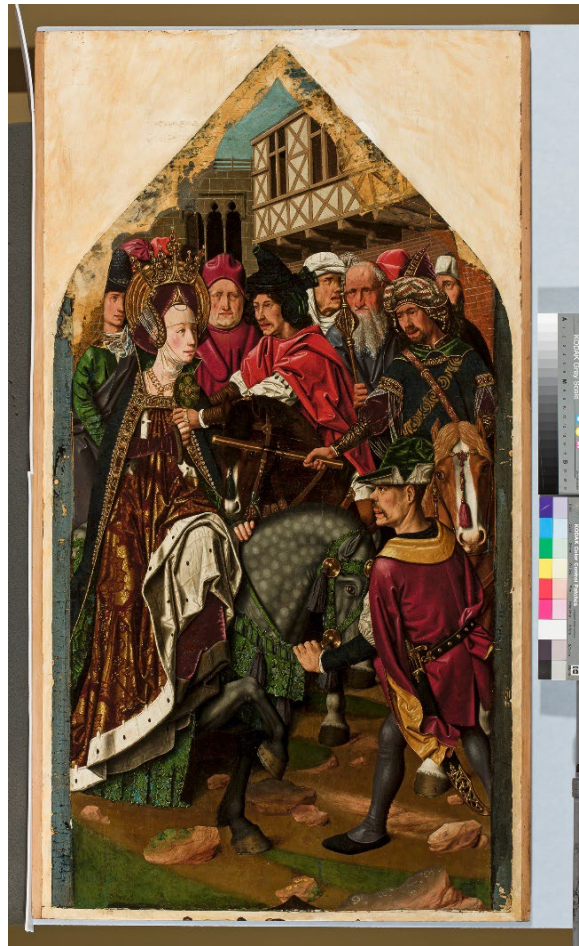

※画像を収めたCD-ROMやUSBメモリ等も提出すること。

※美術品等の外形的特徴が分かるよう、必要に応じて、正面、側面、背面、上部等の複数方向から撮影した画像や、美術品等の特徴的な部分を撮影した画像を添付すること。

※指定を受けた場合、美術品等の画像は文化庁ホームページに掲載されるとともに、関係機関に通知等されるので、美術品等の所有者及び著作権者には予めその旨の許諾を取ること。

個票

1. 個々の美術品等の作品情報

タイトル (名称)	アレクサンドリアの聖カタリナの神秘の結婚 Mystical Marriage of Saint Catherine of Alexandria	員数	1
作者名	フランクフルトの画家 Master of Frankfurt	作成年 作成時期	1460年-1533年
種類	<input checked="" type="checkbox"/> 絵画 <input type="checkbox"/> スケッチ <input type="checkbox"/> 写真 <input type="checkbox"/> 陶磁器 <input type="checkbox"/> 彫刻 <input type="checkbox"/> 工芸品 <input type="checkbox"/> 書跡・典籍 <input type="checkbox"/> 化石 <input type="checkbox"/> 岩石, 鉱物, 植物又は動物の標本 <input type="checkbox"/> その他(具体的に:)		
寸法等	69.85 x 47.63 cm		
その他の 特徴	油彩／板		

2. 個々の美術品等の写真

(撮影年月：不明、先方からの提供)



※画像を収めたCD-ROMやUSBメモリ等も提出すること。

※美術品等の外形的特徴が分かるよう、必要に応じて、正面、側面、背面、上部等の複数方向から撮影した画像や、美術品等の特徴的な部分を撮影した画像を添付すること。

※指定を受けた場合、美術品等の画像は文化庁ホームページに掲載されるとともに、関係機関に通知等されるので、美術品等の所有者及び著作権者には予めその旨の許諾を取ること。

個票

1. 個々の美術品等の作品情報

タイトル (名称)	聖母子と天使 Madonna and Child with Angels	員数	1
作者名	アドリアーン・イーゼンブランド Isenbrandt, Adriaen	作成年 作成時期	1510-20年頃
種類	<input checked="" type="checkbox"/> 絵画 <input type="checkbox"/> スケッチ <input type="checkbox"/> 写真 <input type="checkbox"/> 陶磁器 <input type="checkbox"/> 彫刻 <input type="checkbox"/> 工芸品 <input type="checkbox"/> 書跡・典籍 <input type="checkbox"/> 化石 <input type="checkbox"/> 岩石, 鉱物, 植物又は動物の標本 <input type="checkbox"/> その他(具体的に:)		
寸法等	24.13 x 19.05 cm		
その他の 特徴	テンペラ、油彩／板		

2. 個々の美術品等の写真

(撮影年月：不明、先方からの提供)



※画像を収めたCD-ROMやUSBメモリ等も提出すること。

※美術品等の外形的特徴が分かるよう、必要に応じて、正面、側面、背面、上部等の複数方向から撮影した画像や、美術品等の特徴的な部分を撮影した画像を添付すること。

※指定を受けた場合、美術品等の画像は文化庁ホームページに掲載されるとともに、関係機関に通知等されるので、美術品等の所有者及び著作権者には予めその旨の許諾を取ること。

個票

1. 個々の美術品等の作品情報

タイトル (名称)	キリストの捕縛 The Arrest of Christ	員数	1
作者名	ヒエロニムス・ボス (の工房) Bosch, Hieronymus (workshop of)	作成年 作成時期	1515年頃
種類	<input checked="" type="checkbox"/> 絵画 <input type="checkbox"/> スケッチ <input type="checkbox"/> 写真 <input type="checkbox"/> 陶磁器 <input type="checkbox"/> 彫刻 <input type="checkbox"/> 工芸品 <input type="checkbox"/> 書跡・典籍 <input type="checkbox"/> 化石 <input type="checkbox"/> 岩石, 鉱物, 植物又は動物の標本 <input type="checkbox"/> その他(具体的に:)		
寸法等	50.48 x 81.12 cm		
その他の 特徴	油彩、テンペラ/板		

2. 個々の美術品等の写真

(撮影年月：不明、先方からの提供)



※画像を収めたCD-ROMやUSBメモリ等も提出すること。

※美術品等の外形的特徴が分かるよう、必要に応じて、正面、側面、背面、上部等の複数方向から撮影した画像や、美術品等の特徴的な部分を撮影した画像を添付すること。

※指定を受けた場合、美術品等の画像は文化庁ホームページに掲載されるとともに、関係機関に通知等されるので、美術品等の所有者及び著作権者には予めその旨の許諾を取ること。

個票

1. 個々の美術品等の作品情報

タイトル (名称)	マルメロ、キャベツ、メロンとキュウリのある静物 Still Life with Quince, Cabbage, Melon, and Cucumber	員数	1
作者名	フアン・サンチェス・コターン Sánchez Cotán, Juan	作成年 作成時期	1602年頃
種類	<input checked="" type="checkbox"/> 絵画 <input type="checkbox"/> スケッチ <input type="checkbox"/> 写真 <input type="checkbox"/> 陶磁器 <input type="checkbox"/> 彫刻 <input type="checkbox"/> 工芸品 <input type="checkbox"/> 書跡・典籍 <input type="checkbox"/> 化石 <input type="checkbox"/> 岩石, 鉱物, 植物又は動物の標本 <input type="checkbox"/> その他(具体的に:)		
寸法等	68.9 x 84.46 cm		
その他の特徴	油彩／カンヴァス		

2. 個々の美術品等の写真

(撮影年月：不明、先方からの提供)



※画像を収めたCD-ROMやUSBメモリ等も提出すること。

※美術品等の外形的特徴が分かるよう、必要に応じて、正面、側面、背面、上部等の複数方向から撮影した画像や、美術品等の特徴的な部分を撮影した画像を添付すること。

※指定を受けた場合、美術品等の画像は文化庁ホームページに掲載されるとともに、関係機関に通知等されるので、美術品等の所有者及び著作権者には予めその旨の許諾を取ること。

個票

1. 個々の美術品等の作品情報

タイトル (名称)	神の仔羊 Agnus Dei ('Lamb of God')	員数	1
作者名	フランシスコ・デ・スルバラン Zurbarán, Francisco de	作成年 作成時期	1635-40頃
種類	<input checked="" type="checkbox"/> 絵画 <input type="checkbox"/> スケッチ <input type="checkbox"/> 写真 <input type="checkbox"/> 陶磁器 <input type="checkbox"/> 彫刻 <input type="checkbox"/> 工芸品 <input type="checkbox"/> 書跡・典籍 <input type="checkbox"/> 化石 <input type="checkbox"/> 岩石, 鉱物, 植物又は動物の標本 <input type="checkbox"/> その他(具体的に:)		
寸法等	35.56 x 52.07 cm		
その他の 特徴	油彩／カンヴァス		

2. 個々の美術品等の写真

(撮影年月：不明、先方からの提供)



※画像を収めたCD-ROMやUSBメモリ等も提出すること。

※美術品等の外形的特徴が分かるよう、必要に応じて、正面、側面、背面、上部等の複数方向から撮影した画像や、美術品等の特徴的な部分を撮影した画像を添付すること。

※指定を受けた場合、美術品等の画像は文化庁ホームページに掲載されるとともに、関係機関に通知等されるので、美術品等の所有者及び著作権者には予めその旨の許諾を取ること。

個票

1. 個々の美術品等の作品情報

タイトル (名称)	悔悛する聖ペテロ The Penitent Saint Peter	員数	1
作者名	エル・グレコ (ドメニコス・テオトコプロス) Greco, El (Domenikos Theotokopoulos)	作成年 作成時期	1590-95年頃
種類	<input checked="" type="checkbox"/> 絵画 <input type="checkbox"/> スケッチ <input type="checkbox"/> 写真 <input type="checkbox"/> 陶磁器 <input type="checkbox"/> 彫刻 <input type="checkbox"/> 工芸品 <input type="checkbox"/> 書跡・典籍 <input type="checkbox"/> 化石 <input type="checkbox"/> 岩石, 鉱物, 植物又は動物の標本 <input type="checkbox"/> その他(具体的に:)		
寸法等	125.1 x 107.63 cm		
その他の 特徴	油彩／カンヴァス		

2. 個々の美術品等の写真

(撮影年月：不明、先方からの提供)



※画像を収めたCD-ROMやUSBメモリ等も提出すること。

※美術品等の外形的特徴が分かるよう、必要に応じて、正面、側面、背面、上部等の複数方向から撮影した画像や、美術品等の特徴的な部分を撮影した画像を添付すること。

※指定を受けた場合、美術品等の画像は文化庁ホームページに掲載されるとともに、関係機関に通知等されるので、美術品等の所有者及び著作権者には予めその旨の許諾を取ること。

個票

1. 個々の美術品等の作品情報

タイトル (名称)	聖セバスティアヌス Saint Sebastian	員数	1
作者名	フアン・サンチェス・コターン Sánchez Cotán, Juan	作成年 作成時期	1603年頃
種類	<input checked="" type="checkbox"/> 絵画 <input type="checkbox"/> スケッチ <input type="checkbox"/> 写真 <input type="checkbox"/> 陶磁器 <input type="checkbox"/> 彫刻 <input type="checkbox"/> 工芸品 <input type="checkbox"/> 書跡・典籍 <input type="checkbox"/> 化石 <input type="checkbox"/> 岩石, 鉱物, 植物又は動物の標本 <input type="checkbox"/> その他(具体的に:)		
寸法等	12.38 x 8.89 cm		
その他の 特徴	油彩、銅板		

2. 個々の美術品等の写真

(撮影年月：不明、先方からの提供)

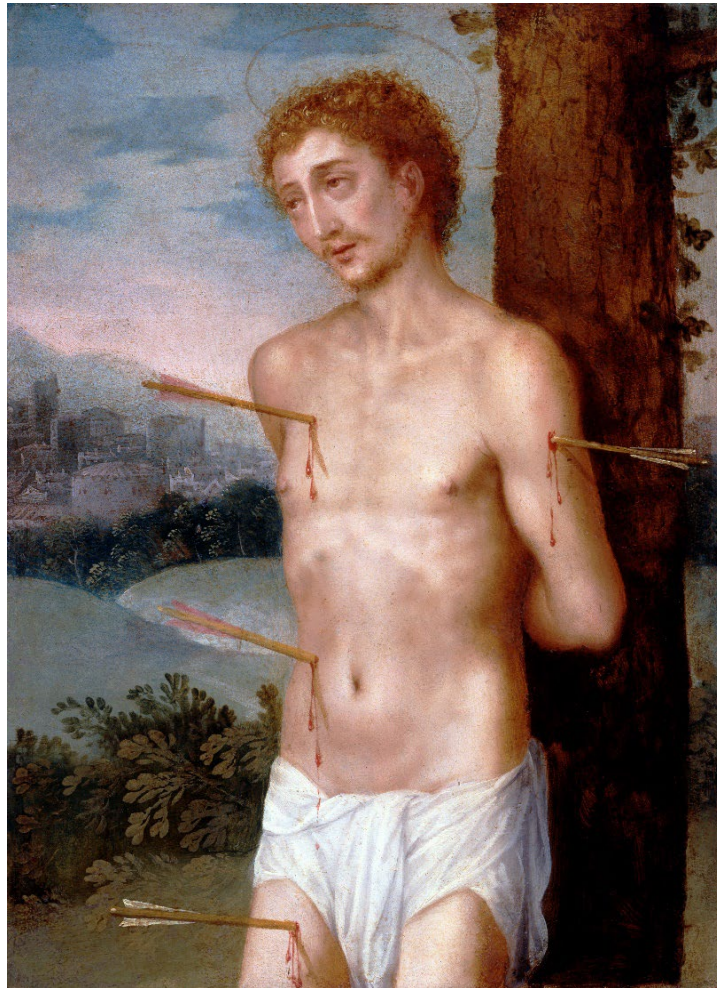

※画像を収めたCD-ROMやUSBメモリ等も提出すること。

※美術品等の外形的特徴が分かるよう、必要に応じて、正面、側面、背面、上部等の複数方向から撮影した画像や、美術品等の特徴的な部分を撮影した画像を添付すること。

※指定を受けた場合、美術品等の画像は文化庁ホームページに掲載されるとともに、関係機関に通知等されるので、美術品等の所有者及び著作権者には予めその旨の許諾を取ること。

個票

1. 個々の美術品等の作品情報

タイトル (名称)	幼子キリストの勝利 Christ Child Triumphant	員数	1
作者名	フアン・デ・メサ Mesa y Velasco, Juan de	作成年 作成時期	1620年頃
種類	<input type="checkbox"/> 絵画 <input type="checkbox"/> スケッチ <input type="checkbox"/> 写真 <input type="checkbox"/> 陶磁器 <input checked="" type="checkbox"/> 彫刻 <input type="checkbox"/> 工芸品 <input type="checkbox"/> 書跡・典籍 <input type="checkbox"/> 化石 <input type="checkbox"/> 岩石, 鉱物, 植物又は動物の標本 <input type="checkbox"/> その他(具体的に:)		
寸法等	51.8 x 20 x 24.2 cm		
その他の 特徴	彩色／錫、鉛合金		

2. 個々の美術品等の写真

(撮影年月：不明、先方からの提供)



※画像を収めたCD-ROMやUSBメモリ等も提出すること。

※美術品等の外形的特徴が分かるよう、必要に応じて、正面、側面、背面、上部等の複数方向から撮影した画像や、美術品等の特徴的な部分を撮影した画像を添付すること。

※指定を受けた場合、美術品等の画像は文化庁ホームページに掲載されるとともに、関係機関に通知等されるので、美術品等の所有者及び著作権者には予めその旨の許諾を取ること。

個票

1. 個々の美術品等の作品情報

タイトル (名称)	アルカラの聖ディエゴ San Diego de Alcalá	員数	1
作者名	ペドロ・デ・メナ Mena, Pedro de	作成年 作成時期	1665-70年
種類	<input type="checkbox"/> 絵画 <input type="checkbox"/> スケッチ <input type="checkbox"/> 写真 <input type="checkbox"/> 陶磁器 <input checked="" type="checkbox"/> 彫刻 <input type="checkbox"/> 工芸品 <input type="checkbox"/> 書跡・典籍 <input type="checkbox"/> 化石 <input type="checkbox"/> 岩石, 鉱物, 植物又は動物の標本 <input type="checkbox"/> その他(具体的に:)		
寸法等	61.5 x 24 x 27 cm		
その他の 特徴	彩色/木		

2. 個々の美術品等の写真

(撮影年月：不明、先方からの提供)



※画像を収めたCD-ROMやUSBメモリ等も提出すること。

※美術品等の外形的特徴が分かるよう、必要に応じて、正面、側面、背面、上部等の複数方向から撮影した画像や、美術品等の特徴的な部分を撮影した画像を添付すること。

※指定を受けた場合、美術品等の画像は文化庁ホームページに掲載されるとともに、関係機関に通知等されるので、美術品等の所有者及び著作権者には予めその旨の許諾を取ること。

個票

1. 個々の美術品等の作品情報

タイトル (名称)	聖ヒエロニムス Saint Jerome	員数	1
作者名	フランシスコ・デ・スルバラン Zurbarán, Francisco de	作成年 作成時期	1640-45年頃
種類	<input checked="" type="checkbox"/> 絵画 <input type="checkbox"/> スケッチ <input type="checkbox"/> 写真 <input type="checkbox"/> 陶磁器 <input type="checkbox"/> 彫刻 <input type="checkbox"/> 工芸品 <input type="checkbox"/> 書跡・典籍 <input type="checkbox"/> 化石 <input type="checkbox"/> 岩石, 鉱物, 植物又は動物の標本 <input type="checkbox"/> その他(具体的に:)		
寸法等	185.42 x 104.14 cm		
その他の 特徴	油彩／カンヴァス		

2. 個々の美術品等の写真

(撮影年月：不明、先方からの提供)



※画像を収めたCD-ROMやUSBメモリ等も提出すること。

※美術品等の外形的特徴が分かるよう、必要に応じて、正面、側面、背面、上部等の複数方向から撮影した画像や、美術品等の特徴的な部分を撮影した画像を添付すること。

※指定を受けた場合、美術品等の画像は文化庁ホームページに掲載されるとともに、関係機関に通知等されるので、美術品等の所有者及び著作権者には予めその旨の許諾を取ること。

個票

1. 個々の美術品等の作品情報

タイトル (名称)	洞窟で祈る聖フランチェスコ Saint Francis in Prayer in a Grotto	員数	1
作者名	フランシスコ・デ・スルバラン Zurbarán, Francisco de	作成年 作成時期	1658年頃
種類	<input checked="" type="checkbox"/> 絵画 <input type="checkbox"/> スケッチ <input type="checkbox"/> 写真 <input type="checkbox"/> 陶磁器 <input type="checkbox"/> 彫刻 <input type="checkbox"/> 工芸品 <input type="checkbox"/> 書跡・典籍 <input type="checkbox"/> 化石 <input type="checkbox"/> 岩石, 鉱物, 植物又は動物の標本 <input type="checkbox"/> その他(具体的に:)		
寸法等	157.5 x 100.5 cm		
その他の 特徴	油彩／カンヴァス		

2. 個々の美術品等の写真

(撮影年月：不明、先方からの提供)



※画像を収めたCD-ROMやUSBメモリ等も提出すること。

※美術品等の外形的特徴が分かるよう、必要に応じて、正面、側面、背面、上部等の複数方向から撮影した画像や、美術品等の特徴的な部分を撮影した画像を添付すること。

※指定を受けた場合、美術品等の画像は文化庁ホームページに掲載されるとともに、関係機関に通知等されるので、美術品等の所有者及び著作権者には予めその旨の許諾を取ること。

個票

1. 個々の美術品等の作品情報

タイトル (名称)	聖母子と聖ヨハネ Virgin and Child with Saint John	員数	1
作者名	フランシスコ・デ・スルバラン Zurbarán, Francisco de	作成年 作成時期	1658年
種類	<input checked="" type="checkbox"/> 絵画 <input type="checkbox"/> スケッチ <input type="checkbox"/> 写真 <input type="checkbox"/> 陶磁器 <input type="checkbox"/> 彫刻 <input type="checkbox"/> 工芸品 <input type="checkbox"/> 書跡・典籍 <input type="checkbox"/> 化石 <input type="checkbox"/> 岩石, 鉱物, 植物又は動物の標本 <input type="checkbox"/> その他(具体的に:)		
寸法等	138.4 x 106.7cm		
その他の 特徴	油彩／カンヴァス		

2. 個々の美術品等の写真

(撮影年月：不明、先方からの提供)



※画像を収めたCD-ROMやUSBメモリ等も提出すること。

※美術品等の外形的特徴が分かるよう、必要に応じて、正面、側面、背面、上部等の複数方向から撮影した画像や、美術品等の特徴的な部分を撮影した画像を添付すること。

※指定を受けた場合、美術品等の画像は文化庁ホームページに掲載されるとともに、関係機関に通知等されるので、美術品等の所有者及び著作権者には予めその旨の許諾を取ること。

個票

1. 個々の美術品等の作品情報

タイトル (名称)	悔悛するマグダラのマリア * The Penitent Magdalene *	員数	1
作者名	バルトロメ・エステバン・ムリーリョ Murillo, Bartolomé Esteban	作成年 作成時期	1660-65年頃
種類	<input checked="" type="checkbox"/> 絵画 <input type="checkbox"/> スケッチ <input type="checkbox"/> 写真 <input type="checkbox"/> 陶磁器 <input type="checkbox"/> 彫刻 <input type="checkbox"/> 工芸品 <input type="checkbox"/> 書跡・典籍 <input type="checkbox"/> 化石 <input type="checkbox"/> 岩石, 鉱物, 植物又は動物の標本 <input type="checkbox"/> その他(具体的に:)		
寸法等	160.66 x 105.41 cm		
その他の 特徴	油彩／カンヴァス		

2. 個々の美術品等の写真

(撮影年月：不明、先方からの提供)



※画像を収めたCD-ROMやUSBメモリ等も提出すること。

※美術品等の外形的特徴が分かるよう、必要に応じて、正面、側面、背面、上部等の複数方向から撮影した画像や、美術品等の特徴的な部分を撮影した画像を添付すること。

※指定を受けた場合、美術品等の画像は文化庁ホームページに掲載されるとともに、関係機関に通知等されるので、美術品等の所有者及び著作権者には予めその旨の許諾を取ること。

個票

1. 個々の美術品等の作品情報

タイトル (名称)	スザンナと長老たち Susanna and the Elders	員数	1
作者名	ジュゼペ・デ・リベーラ Ribera, Jusepe de	作成年 作成時期	1615年頃
種類	<input checked="" type="checkbox"/> 絵画 <input type="checkbox"/> スケッチ <input type="checkbox"/> 写真 <input type="checkbox"/> 陶磁器 <input type="checkbox"/> 彫刻 <input type="checkbox"/> 工芸品 <input type="checkbox"/> 書跡・典籍 <input type="checkbox"/> 化石 <input type="checkbox"/> 岩石, 鉱物, 植物又は動物の標本 <input type="checkbox"/> その他(具体的に:)		
寸法等	179 x 138 cm		
その他の 特徴	油彩／カンヴァス		

2. 個々の美術品等の写真

(撮影年月：不明、先方からの提供)



※画像を収めたCD-ROMやUSBメモリ等も提出すること。

※美術品等の外形的特徴が分かるよう、必要に応じて、正面、側面、背面、上部等の複数方向から撮影した画像や、美術品等の特徴的な部分を撮影した画像を添付すること。

※指定を受けた場合、美術品等の画像は文化庁ホームページに掲載されるとともに、関係機関に通知等されるので、美術品等の所有者及び著作権者には予めその旨の許諾を取ること。

個票

1. 個々の美術品等の作品情報

タイトル (名称)	悔悛するマグダラのマリア ** The Penitent Magdalene **	員数	1
作者名	ジュリオ・チェーザレ・プロカッチーニ Procaccini, Giulio Cesare	作成年 作成時期	1620年頃
種類	<input checked="" type="checkbox"/> 絵画 <input type="checkbox"/> スケッチ <input type="checkbox"/> 写真 <input type="checkbox"/> 陶磁器 <input type="checkbox"/> 彫刻 <input type="checkbox"/> 工芸品 <input type="checkbox"/> 書跡・典籍 <input type="checkbox"/> 化石 <input type="checkbox"/> 岩石, 鉱物, 植物又は動物の標本 <input type="checkbox"/> その他(具体的に:)		
寸法等	50.17 x 39.37 cm		
その他の 特徴	油彩／板		

2. 個々の美術品等の写真

(撮影年月：不明、先方からの提供)



※画像を収めたCD-ROMやUSBメモリ等も提出すること。

※美術品等の外形的特徴が分かるよう、必要に応じて、正面、側面、背面、上部等の複数方向から撮影した画像や、美術品等の特徴的な部分を撮影した画像を添付すること。

※指定を受けた場合、美術品等の画像は文化庁ホームページに掲載されるとともに、関係機関に通知等されるので、美術品等の所有者及び著作権者には予めその旨の許諾を取ること。

個票

1. 個々の美術品等の作品情報

タイトル (名称)	トロイから逃れるアイネイアスとその父 Aeneas and His Father Fleeing Troy	員数	1
作者名	シモン・ヴーエ Vouet, Simon	作成年 作成時期	1635年頃
種類	<input checked="" type="checkbox"/> 絵画 <input type="checkbox"/> スケッチ <input type="checkbox"/> 写真 <input type="checkbox"/> 陶磁器 <input type="checkbox"/> 彫刻 <input type="checkbox"/> 工芸品 <input type="checkbox"/> 書跡・典籍 <input type="checkbox"/> 化石 <input type="checkbox"/> 岩石, 鉱物, 植物又は動物の標本 <input type="checkbox"/> その他(具体的に:)		
寸法等	140.34 x 110.01 cm		
その他の 特徴	油彩／カンヴァス		

2. 個々の美術品等の写真

(撮影年月：不明、先方からの提供)



※画像を収めたCD-ROMやUSBメモリ等も提出すること。

※美術品等の外形的特徴が分かるよう、必要に応じて、正面、側面、背面、上部等の複数方向から撮影した画像や、美術品等の特徴的な部分を撮影した画像を添付すること。

※指定を受けた場合、美術品等の画像は文化庁ホームページに掲載されるとともに、関係機関に通知等されるので、美術品等の所有者及び著作権者には予めその旨の許諾を取ること。

個票

1. 個々の美術品等の作品情報

タイトル (名称)	聖バルトロマイ Saint Bartholomew	員数	1
作者名	ジュゼペ・デ・リベーラ Ribera, Jusepe de	作成年 作成時期	1632年頃
種類	<input checked="" type="checkbox"/> 絵画 <input type="checkbox"/> スケッチ <input type="checkbox"/> 写真 <input type="checkbox"/> 陶磁器 <input type="checkbox"/> 彫刻 <input type="checkbox"/> 工芸品 <input type="checkbox"/> 書跡・典籍 <input type="checkbox"/> 化石 <input type="checkbox"/> 岩石, 鉱物, 植物又は動物の標本 <input type="checkbox"/> その他(具体的に:)		
寸法等	119 x 98 cm		
その他の 特徴	油彩／カンヴァス		

2. 個々の美術品等の写真

(撮影年月：不明、先方からの提供)

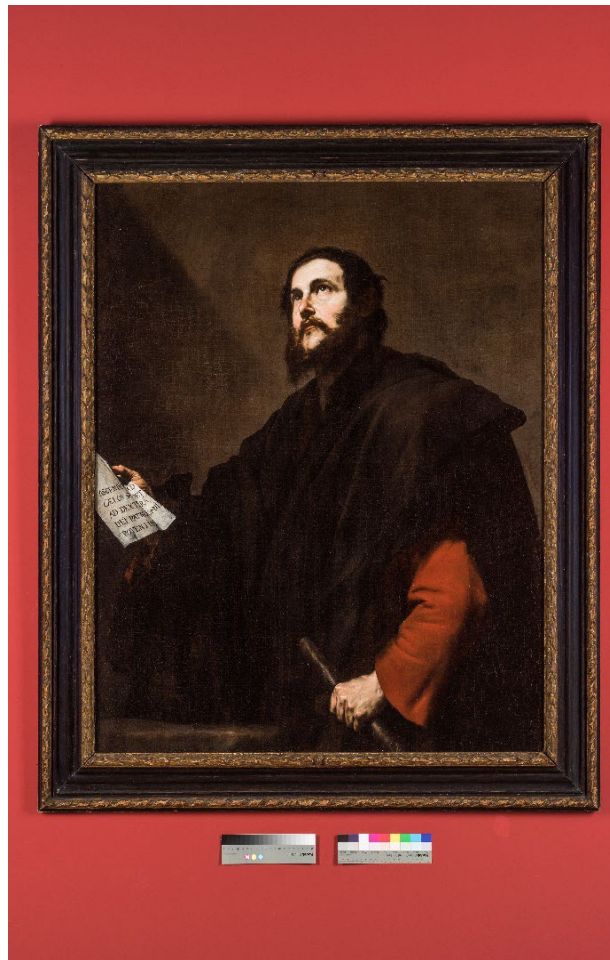

※画像を収めたCD-ROMやUSBメモリ等も提出すること。

※美術品等の外形的特徴が分かるよう、必要に応じて、正面、側面、背面、上部等の複数方向から撮影した画像や、美術品等の特徴的な部分を撮影した画像を添付すること。

※指定を受けた場合、美術品等の画像は文化庁ホームページに掲載されるとともに、関係機関に通知等されるので、美術品等の所有者及び著作権者には予めその旨の許諾を取ること。

個票

1. 個々の美術品等の作品情報

タイトル (名称)	ゴリアテの首を持つダヴィデ David with Head of Goliath	員数	1
作者名	アントニオ・デ・ベリス de Bellis, Antonio	作成年 作成時期	1642-43年頃
種類	<input checked="" type="checkbox"/> 絵画 <input type="checkbox"/> スケッチ <input type="checkbox"/> 写真 <input type="checkbox"/> 陶磁器 <input type="checkbox"/> 彫刻 <input type="checkbox"/> 工芸品 <input type="checkbox"/> 書跡・典籍 <input type="checkbox"/> 化石 <input type="checkbox"/> 岩石, 鉱物, 植物又は動物の標本 <input type="checkbox"/> その他(具体的に:)		
寸法等	128.27 x 97.79 cm		
その他の 特徴	油彩／カンヴァス		

2. 個々の美術品等の写真

(撮影年月：不明、先方からの提供)



※画像を収めたCD-ROMやUSBメモリ等も提出すること。

※美術品等の外形的特徴が分かるよう、必要に応じて、正面、側面、背面、上部等の複数方向から撮影した画像や、美術品等の特徴的な部分を撮影した画像を添付すること。

※指定を受けた場合、美術品等の画像は文化庁ホームページに掲載されるとともに、関係機関に通知等されるので、美術品等の所有者及び著作権者には予めその旨の許諾を取ること。

個票

1. 個々の美術品等の作品情報

タイトル (名称)	永遠(教皇権の継承)の寓意 Allegory of Eternity, the Succession of the Popes	員数	1
作者名	ペーテル・パウル・ルーベンス Rubens, Peter Paul	作成年 作成時期	1622-25年
種類	<input checked="" type="checkbox"/> 絵画 <input type="checkbox"/> スケッチ <input type="checkbox"/> 写真 <input type="checkbox"/> 陶磁器 <input type="checkbox"/> 彫刻 <input type="checkbox"/> 工芸品 <input type="checkbox"/> 書跡・典籍 <input type="checkbox"/> 化石 <input type="checkbox"/> 岩石, 鉱物, 植物又は動物の標本 <input type="checkbox"/> その他(具体的に:)		
寸法等	66.04 x 34.29 cm		
その他の 特徴	油彩／板		

2. 個々の美術品等の写真

(撮影年月：不明、先方からの提供)



※画像を収めたCD-ROMやUSBメモリ等も提出すること。

※美術品等の外形的特徴が分かるよう、必要に応じて、正面、側面、背面、上部等の複数方向から撮影した画像や、美術品等の特徴的な部分を撮影した画像を添付すること。

※指定を受けた場合、美術品等の画像は文化庁ホームページに掲載されるとともに、関係機関に通知等されるので、美術品等の所有者及び著作権者には予めその旨の許諾を取ること。

個票

1. 個々の美術品等の作品情報

タイトル (名称)	聖家族と聖フランチェスコ、聖アンナ、幼い洗礼者ヨハネ The Holy Family with Saints Francis, Anne, and John the Baptist	員数	1
作者名	ペーテル・パウル・ルーベンスと工房 Rubens, Peter Paul and Workshop	作成年 作成時期	1625年頃
種類	<input checked="" type="checkbox"/> 絵画 <input type="checkbox"/> スケッチ <input type="checkbox"/> 写真 <input type="checkbox"/> 陶磁器 <input type="checkbox"/> 彫刻 <input type="checkbox"/> 工芸品 <input type="checkbox"/> 書跡・典籍 <input type="checkbox"/> 化石 <input type="checkbox"/> 岩石、鉱物、植物又は動物の標本 <input type="checkbox"/> その他(具体的に:)		
寸法等	193.04 x 236.22 cm		
その他の 特徴	油彩／カンヴァス		

2. 個々の美術品等の写真

(撮影年月：不明、先方からの提供)



※画像を収めたCD-ROMやUSBメモリ等も提出すること。

※美術品等の外形的特徴が分かるよう、必要に応じて、正面、側面、背面、上部等の複数方向から撮影した画像や、美術品等の特徴的な部分を撮影した画像を添付すること。

※指定を受けた場合、美術品等の画像は文化庁ホームページに掲載されるとともに、関係機関に通知等されるので、美術品等の所有者及び著作権者には予めその旨の許諾を取ることを。

個票

1. 個々の美術品等の作品情報

タイトル (名称)	花環の中の聖母子 Garland of Flowers with Madonna and Child	員数	1
作者名	ダニエル・セーヘルス、エラスムス・クエリヌス Seghels, Daniel and Quellinus, Erasmus	作成年 作成時期	1625-27年
種類	<input checked="" type="checkbox"/> 絵画 <input type="checkbox"/> スケッチ <input type="checkbox"/> 写真 <input type="checkbox"/> 陶磁器 <input type="checkbox"/> 彫刻 <input type="checkbox"/> 工芸品 <input type="checkbox"/> 書跡・典籍 <input type="checkbox"/> 化石 <input type="checkbox"/> 岩石, 鉱物, 植物又は動物の標本 <input type="checkbox"/> その他(具体的に:)		
寸法等	91.44 x 64.77 cm		
その他の 特徴	油彩／銅		

2. 個々の美術品等の写真

(撮影年月：不明、先方からの提供)



※画像を収めたCD-ROMやUSBメモリ等も提出すること。

※美術品等の外形的特徴が分かるよう、必要に応じて、正面、側面、背面、上部等の複数方向から撮影した画像や、美術品等の特徴的な部分を撮影した画像を添付すること。

※指定を受けた場合、美術品等の画像は文化庁ホームページに掲載されるとともに、関係機関に通知等されるので、美術品等の所有者及び著作権者には予めその旨の許諾を取ること。

個票

1. 個々の美術品等の作品情報

タイトル (名称)	花卉 A Vase of Flowers	員数	1
作者名	ラーヘル・ライス Ruysch, Rachel	作成年 作成時期	1689年
種類	<input checked="" type="checkbox"/> 絵画 <input type="checkbox"/> スケッチ <input type="checkbox"/> 写真 <input type="checkbox"/> 陶磁器 <input type="checkbox"/> 彫刻 <input type="checkbox"/> 工芸品 <input type="checkbox"/> 書跡・典籍 <input type="checkbox"/> 化石 <input type="checkbox"/> 岩石, 鉱物, 植物又は動物の標本 <input type="checkbox"/> その他(具体的に:)		
寸法等	67.95 x 57.15 cm		
その他の 特徴	油彩／カンヴァス		

2. 個々の美術品等の写真

(撮影年月：不明、先方からの提供)



※画像を収めたCD-ROMやUSBメモリ等も提出すること。

※美術品等の外形的特徴が分かるよう、必要に応じて、正面、側面、背面、上部等の複数方向から撮影した画像や、美術品等の特徴的な部分を撮影した画像を添付すること。

※指定を受けた場合、美術品等の画像は文化庁ホームページに掲載されるとともに、関係機関に通知等されるので、美術品等の所有者及び著作権者には予めその旨の許諾を取ること。

個票

1. 個々の美術品等の作品情報

タイトル (名称)	イサーク・アブラハムスゾーン・マッサの肖像 Portrait of Isaac Abrahamsz. Massa	員数	1
作者名	フランス・ハルス Hals, Frans	作成年 作成時期	1635年頃
種類	<input checked="" type="checkbox"/> 絵画 <input type="checkbox"/> スケッチ <input type="checkbox"/> 写真 <input type="checkbox"/> 陶磁器 <input type="checkbox"/> 彫刻 <input type="checkbox"/> 工芸品 <input type="checkbox"/> 書跡・典籍 <input type="checkbox"/> 化石 <input type="checkbox"/> 岩石、鉱物、植物又は動物の標本 <input type="checkbox"/> その他(具体的に:)		
寸法等	21.27 x 19.69 cm		
その他の 特徴	油彩／板		

2. 個々の美術品等の写真

(撮影年月：不明、先方からの提供)

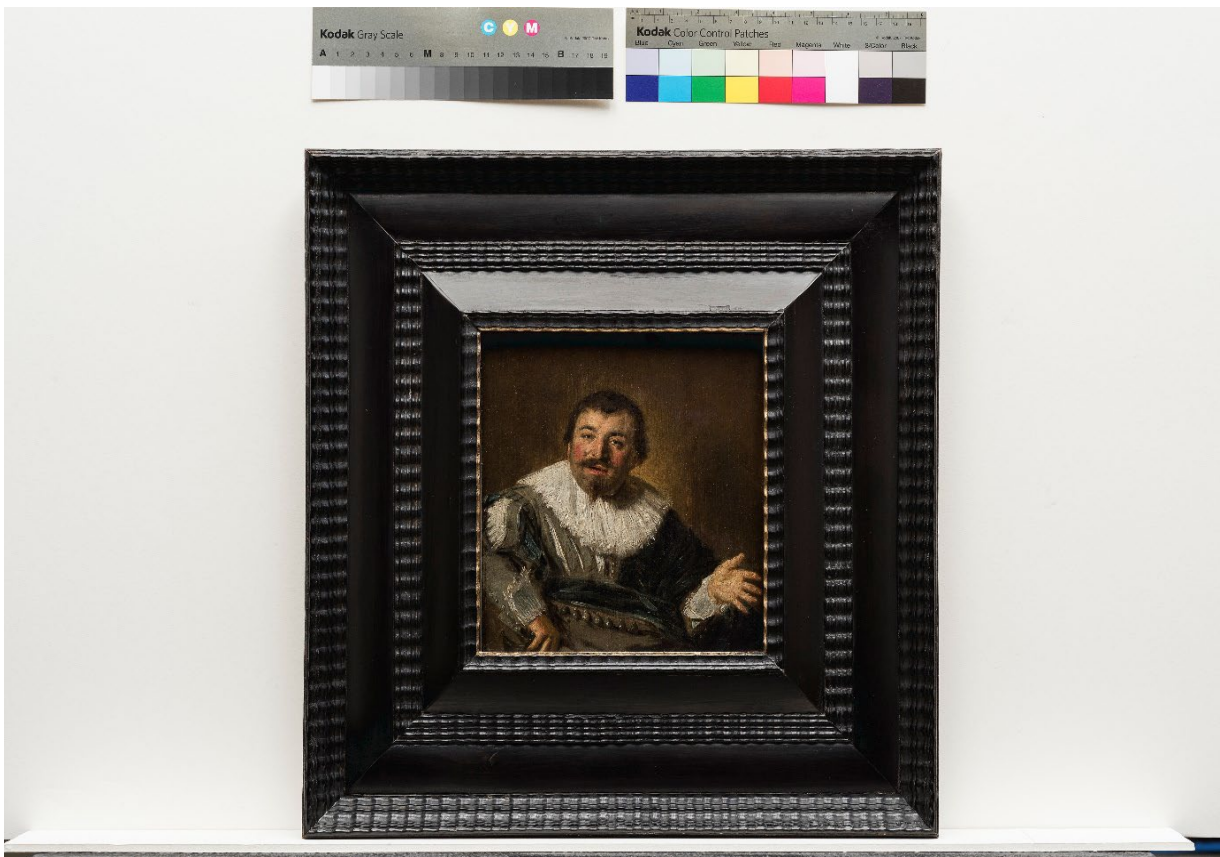

※画像を収めたCD-ROMやUSBメモリ等も提出すること。

※美術品等の外形的特徴が分かるよう、必要に応じて、正面、側面、背面、上部等の複数方向から撮影した画像や、美術品等の特徴的な部分を撮影した画像を添付すること。

※指定を受けた場合、美術品等の画像は文化庁ホームページに掲載されるとともに、関係機関に通知等されるので、美術品等の所有者及び著作権者には予めその旨の許諾を取ることを。

個票

1. 個々の美術品等の作品情報

タイトル (名称)	少女の肖像 Portrait of a Girl	員数	1
作者名	ニコラース・マース Maes, Nicolaes	作成年 作成時期	1664年頃
種類	<input checked="" type="checkbox"/> 絵画 <input type="checkbox"/> スケッチ <input type="checkbox"/> 写真 <input type="checkbox"/> 陶磁器 <input type="checkbox"/> 彫刻 <input type="checkbox"/> 工芸品 <input type="checkbox"/> 書跡・典籍 <input type="checkbox"/> 化石 <input type="checkbox"/> 岩石, 鉱物, 植物又は動物の標本 <input type="checkbox"/> その他(具体的に:)		
寸法等	90.17 x 71.76 cm		
その他の 特徴	油彩／カンヴァス		

2. 個々の美術品等の写真

(撮影年月：不明、先方からの提供)



※画像を収めたCD-ROMやUSBメモリ等も提出すること。

※美術品等の外形的特徴が分かるよう、必要に応じて、正面、側面、背面、上部等の複数方向から撮影した画像や、美術品等の特徴的な部分を撮影した画像を添付すること。

※指定を受けた場合、美術品等の画像は文化庁ホームページに掲載されるとともに、関係機関に通知等されるので、美術品等の所有者及び著作権者には予めその旨の許諾を取ること。

個票

1. 個々の美術品等の作品情報

タイトル (名称)	座る女性のいる室内 Interior with Seated Woman	員数	1
作者名	ヤーコブス・フレル Jacobs Vrel	作成年 作成時期	1660年頃
種類	<input checked="" type="checkbox"/> 絵画 <input type="checkbox"/> スケッチ <input type="checkbox"/> 写真 <input type="checkbox"/> 陶磁器 <input type="checkbox"/> 彫刻 <input type="checkbox"/> 工芸品 <input type="checkbox"/> 書跡・典籍 <input type="checkbox"/> 化石 <input type="checkbox"/> 岩石, 鉱物, 植物又は動物の標本 <input type="checkbox"/> その他(具体的に:)		
寸法等	53.34 x 40.64 cm		
その他の 特徴	油彩/板		

2. 個々の美術品等の写真

(撮影年月：不明、先方からの提供)



※画像を収めたCD-ROMやUSBメモリ等も提出すること。

※美術品等の外形的特徴が分かるよう、必要に応じて、正面、側面、背面、上部等の複数方向から撮影した画像や、美術品等の特徴的な部分を撮影した画像を添付すること。

※指定を受けた場合、美術品等の画像は文化庁ホームページに掲載されるとともに、関係機関に通知等されるので、美術品等の所有者及び著作権者には予めその旨の許諾を取ることを。

個票

1. 個々の美術品等の作品情報

タイトル (名称)	滝のある森の風景 Wooded Landscape with a Waterfall	員数	1
作者名	ヤーコブ・ファン・ライスダール Ruisdael, Jacob van	作成年 作成時期	1660年頃
種類	<input checked="" type="checkbox"/> 絵画 <input type="checkbox"/> スケッチ <input type="checkbox"/> 写真 <input type="checkbox"/> 陶磁器 <input type="checkbox"/> 彫刻 <input type="checkbox"/> 工芸品 <input type="checkbox"/> 書跡・典籍 <input type="checkbox"/> 化石 <input type="checkbox"/> 岩石、鉱物、植物又は動物の標本 <input type="checkbox"/> その他(具体的に:)		
寸法等	125.1 x 127 cm		
その他の 特徴	油彩／カンヴァス		

2. 個々の美術品等の写真

(撮影年月：不明、先方からの提供)

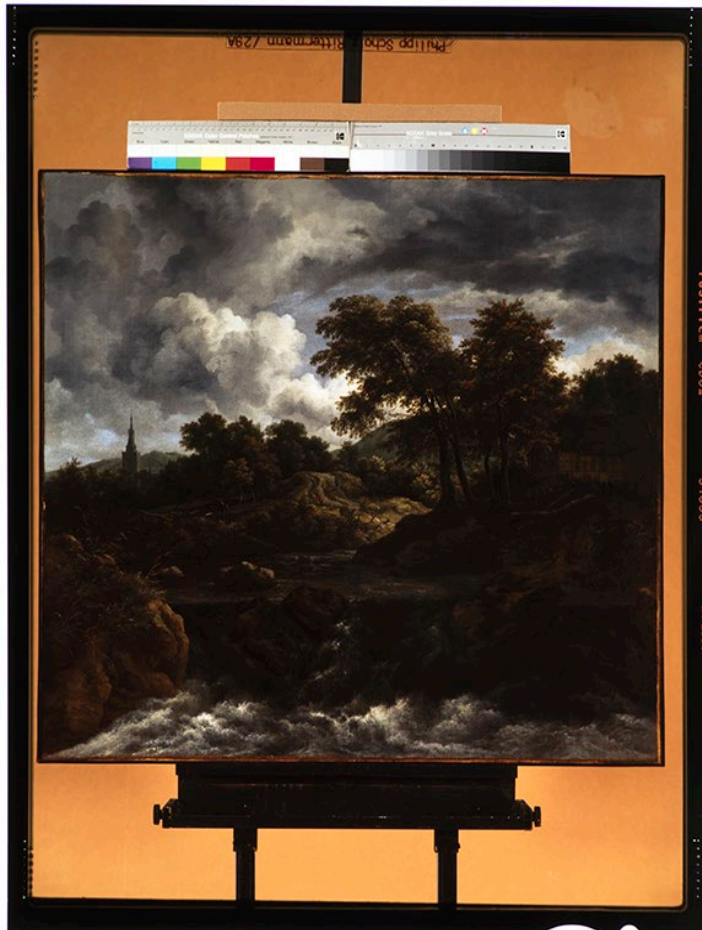

※画像を収めたCD-ROMやUSBメモリ等も提出すること。

※美術品等の外形的特徴が分かるよう、必要に応じて、正面、側面、背面、上部等の複数方向から撮影した画像や、美術品等の特徴的な部分を撮影した画像を添付すること。

※指定を受けた場合、美術品等の画像は文化庁ホームページに掲載されるとともに、関係機関に通知等されるので、美術品等の所有者及び著作権者には予めその旨の許諾を取ることを。

個票

1. 個々の美術品等の作品情報

タイトル (名称)	ヴェネツィア、サン・マルコ湾から望む岸壁 The Molo from the Basin of San Marco, Venice	員数	1
作者名	ベルナルド・ベロット Bellotto, Bernardo	作成年 作成時期	1740年頃
種類	<input checked="" type="checkbox"/> 絵画 <input type="checkbox"/> スケッチ <input type="checkbox"/> 写真 <input type="checkbox"/> 陶磁器 <input type="checkbox"/> 彫刻 <input type="checkbox"/> 工芸品 <input type="checkbox"/> 書跡・典籍 <input type="checkbox"/> 化石 <input type="checkbox"/> 岩石、鉱物、植物又は動物の標本 <input type="checkbox"/> その他(具体的に:)		
寸法等	85.41 cm x 134.3 cm		
その他の 特徴	油彩／カンヴァス		

2. 個々の美術品等の写真

(撮影年月：不明、先方からの提供)



※画像を収めたCD-ROMやUSBメモリ等も提出すること。

※美術品等の外形的特徴が分かるよう、必要に応じて、正面、側面、背面、上部等の複数方向から撮影した画像や、美術品等の特徴的な部分を撮影した画像を添付すること。

※指定を受けた場合、美術品等の画像は文化庁ホームページに掲載されるとともに、関係機関に通知等されるので、美術品等の所有者及び著作権者には予めその旨の許諾を取ることを。

個票

1. 個々の美術品等の作品情報

タイトル (名称)	南側から望むカナル・グランデとリアルト橋 The Grand Canal with the Rialto Bridge from the South	員数	1
作者名	フランチェスコ・グアルディ Guardi, Francesco	作成年 作成時期	1775年頃
種類	<input checked="" type="checkbox"/> 絵画 <input type="checkbox"/> スケッチ <input type="checkbox"/> 写真 <input type="checkbox"/> 陶磁器 <input type="checkbox"/> 彫刻 <input type="checkbox"/> 工芸品 <input type="checkbox"/> 書跡・典籍 <input type="checkbox"/> 化石 <input type="checkbox"/> 岩石, 鉱物, 植物又は動物の標本 <input type="checkbox"/> その他(具体的に:)		
寸法等	54.61 cm x 85.09 cm		
その他の 特徴	油彩／カンヴァス		

2. 個々の美術品等の写真

(撮影年月：不明、先方からの提供)



※画像を収めたCD-ROMやUSBメモリ等も提出すること。

※美術品等の外形的特徴が分かるよう、必要に応じて、正面、側面、背面、上部等の複数方向から撮影した画像や、美術品等の特徴的な部分を撮影した画像を添付すること。

※指定を受けた場合、美術品等の画像は文化庁ホームページに掲載されるとともに、関係機関に通知等されるので、美術品等の所有者及び著作権者には予めその旨の許諾を取ることを。

個票

1. 個々の美術品等の作品情報

タイトル (名称)	賭博場 The Ridotto	員数	1
作者名	ジュゼッペ・デ・ゴッビス de Gobbis, Giuseppe	作成年 作成時期	1760年頃
種類	<input checked="" type="checkbox"/> 絵画 <input type="checkbox"/> スケッチ <input type="checkbox"/> 写真 <input type="checkbox"/> 陶磁器 <input type="checkbox"/> 彫刻 <input type="checkbox"/> 工芸品 <input type="checkbox"/> 書跡・典籍 <input type="checkbox"/> 化石 <input type="checkbox"/> 岩石, 鉱物, 植物又は動物の標本 <input type="checkbox"/> その他(具体的に:)		
寸法等	84 x 115 cm		
その他の 特徴	油彩／カンヴァス		

2. 個々の美術品等の写真

(撮影年月：不明、先方からの提供)



※画像を収めたCD-ROMやUSBメモリ等も提出すること。

※美術品等の外形的特徴が分かるよう、必要に応じて、正面、側面、背面、上部等の複数方向から撮影した画像や、美術品等の特徴的な部分を撮影した画像を添付すること。

※指定を受けた場合、美術品等の画像は文化庁ホームページに掲載されるとともに、関係機関に通知等されるので、美術品等の所有者及び著作権者には予めその旨の許諾を取ることを。

個票

1. 個々の美術品等の作品情報

タイトル (名称)	ポティエ・ド・ジェヴル枢機卿エティエンヌ＝ルネ Etienne-René, Cardinal Potier de Gesvres	員数	1
作者名	ポンペオ・ジローラモ・バトーニ Batoni, Pompeo Girolamo	作成年 作成時期	1758年
種類	<input checked="" type="checkbox"/> 絵画 <input type="checkbox"/> スケッチ <input type="checkbox"/> 写真 <input type="checkbox"/> 陶磁器 <input type="checkbox"/> 彫刻 <input type="checkbox"/> 工芸品 <input type="checkbox"/> 書跡・典籍 <input type="checkbox"/> 化石 <input type="checkbox"/> 岩石, 鉱物, 植物又は動物の標本 <input type="checkbox"/> その他(具体的に:)		
寸法等	98.74 x 73.66 cm		
その他の 特徴	油彩／カンヴァス		

2. 個々の美術品等の写真

(撮影年月：不明、先方からの提供)



※画像を収めたCD-ROMやUSBメモリ等も提出すること。

※美術品等の外形的特徴が分かるよう、必要に応じて、正面、側面、背面、上部等の複数方向から撮影した画像や、美術品等の特徴的な部分を撮影した画像を添付すること。

※指定を受けた場合、美術品等の画像は文化庁ホームページに掲載されるとともに、関係機関に通知等されるので、美術品等の所有者及び著作権者には予めその旨の許諾を取ること。

個票

1. 個々の美術品等の作品情報

タイトル (名称)	スペイン王太子ルイス・アントニオ・デ・ボルボン (1727-85) の肖像 Portrait of Don Luis de Borbón, Infante of Spain (1727-1785)	員数	1
作者名	アントン・ラファエル・メンクス Mengs, Anton Raphael	作成年 作成時期	1769年
種類	<input checked="" type="checkbox"/> 絵画 <input type="checkbox"/> スケッチ <input type="checkbox"/> 写真 <input type="checkbox"/> 陶磁器 <input type="checkbox"/> 彫刻 <input type="checkbox"/> 工芸品 <input type="checkbox"/> 書跡・典籍 <input type="checkbox"/> 化石 <input type="checkbox"/> 岩石, 鉱物, 植物又は動物の標本 <input type="checkbox"/> その他(具体的に:)		
寸法等	82.55 x 62.87 cm		
その他の 特徴	油彩／カンヴァス		

2. 個々の美術品等の写真

(撮影年月：不明、先方からの提供)



※画像を収めたCD-ROMやUSBメモリ等も提出すること。

※美術品等の外形的特徴が分かるよう、必要に応じて、正面、側面、背面、上部等の複数方向から撮影した画像や、美術品等の特徴的な部分を撮影した画像を添付すること。

※指定を受けた場合、美術品等の画像は文化庁ホームページに掲載されるとともに、関係機関に通知等されるので、美術品等の所有者及び著作権者には予めその旨の許諾を取ること。

個票

1. 個々の美術品等の作品情報

タイトル (名称)	婦人の肖像 Portrait of a Lady	員数	1
作者名	マリー＝ギュミーヌ・ブノワ Benoist, Marie-Guillemine	作成年 作成時期	1799年頃
種類	<input checked="" type="checkbox"/> 絵画 <input type="checkbox"/> スケッチ <input type="checkbox"/> 写真 <input type="checkbox"/> 陶磁器 <input type="checkbox"/> 彫刻 <input type="checkbox"/> 工芸品 <input type="checkbox"/> 書跡・典籍 <input type="checkbox"/> 化石 <input type="checkbox"/> 岩石, 鉱物, 植物又は動物の標本 <input type="checkbox"/> その他(具体的に:)		
寸法等	100.33 x 81.6 cm		
その他の 特徴	油彩／カンヴァス		

2. 個々の美術品等の写真

(撮影年月：不明、先方からの提供)

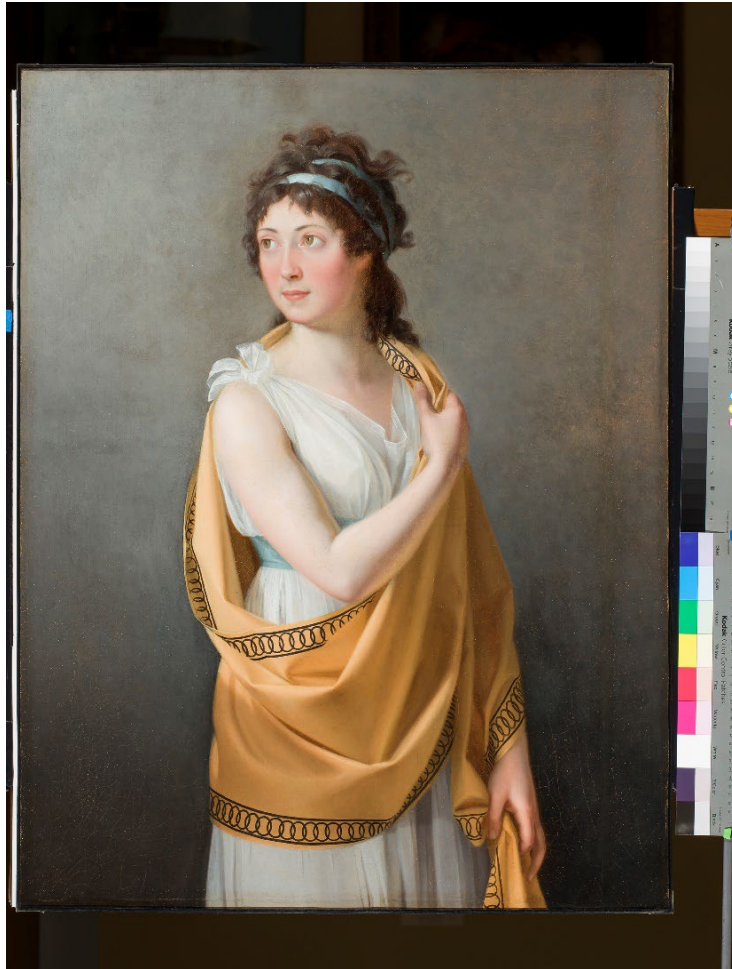

※画像を収めたCD-ROMやUSBメモリ等も提出すること。

※美術品等の外形的特徴が分かるよう、必要に応じて、正面、側面、背面、上部等の複数方向から撮影した画像や、美術品等の特徴的な部分を撮影した画像を添付すること。

※指定を受けた場合、美術品等の画像は文化庁ホームページに掲載されるとともに、関係機関に通知等されるので、美術品等の所有者及び著作権者には予めその旨の許諾を取ること。

個票

1. 個々の美術品等の作品情報

タイトル (名称)	踊り子の頭部 Head of a Dancer	員数	1
作者名	アントニオ・カノーヴァと工房 Canova, Antonio and Workshop	作成年 作成時期	1820年
種類	<input type="checkbox"/> 絵画 <input type="checkbox"/> スケッチ <input type="checkbox"/> 写真 <input type="checkbox"/> 陶磁器 <input checked="" type="checkbox"/> 彫刻 <input type="checkbox"/> 工芸品 <input type="checkbox"/> 書跡・典籍 <input type="checkbox"/> 化石 <input type="checkbox"/> 岩石, 鉱物, 植物又は動物の標本 <input type="checkbox"/> その他(具体的に:)		
寸法等	52.07 x 23.5 x 22.86 cm		
その他の 特徴	大理石		

2. 個々の美術品等の写真

(撮影年月：不明、先方からの提供)



※画像を収めたCD-ROMやUSBメモリ等も提出すること。

※美術品等の外形的特徴が分かるよう、必要に応じて、正面、側面、背面、上部等の複数方向から撮影した画像や、美術品等の特徴的な部分を撮影した画像を添付すること。

※指定を受けた場合、美術品等の画像は文化庁ホームページに掲載されるとともに、関係機関に通知等されるので、美術品等の所有者及び著作権者には予めその旨の許諾を取ること。

個票

1. 個々の美術品等の作品情報

タイトル (名称)	劇場を後にして Leaving the Theater	員数	1
作者名	オノレ・ドーミエ Daumier, Honoré	作成年 作成時期	1865年頃
種類	<input checked="" type="checkbox"/> 絵画 <input type="checkbox"/> スケッチ <input type="checkbox"/> 写真 <input type="checkbox"/> 陶磁器 <input type="checkbox"/> 彫刻 <input type="checkbox"/> 工芸品 <input type="checkbox"/> 書跡・典籍 <input type="checkbox"/> 化石 <input type="checkbox"/> 岩石, 鉱物, 植物又は動物の標本 <input type="checkbox"/> その他(具体的に:)		
寸法等	33.34 x 41.28 cm		
その他の 特徴	油彩／カンヴァス		

2. 個々の美術品等の写真

(撮影年月：不明、先方からの提供)



※画像を収めたCD-ROMやUSBメモリ等も提出すること。

※美術品等の外形的特徴が分かるよう、必要に応じて、正面、側面、背面、上部等の複数方向から撮影した画像や、美術品等の特徴的な部分を撮影した画像を添付すること。

※指定を受けた場合、美術品等の画像は文化庁ホームページに掲載されるとともに、関係機関に通知等されるので、美術品等の所有者及び著作権者には予めその旨の許諾を取ること。

個票

1. 個々の美術品等の作品情報

タイトル (名称)	羊飼いの少女 The Young Shepherdess	員数	1
作者名	ウィリアム＝アドルフ・ブグロー Bouguereau, William-Adolphe	作成年 作成時期	1885年
種類	<input checked="" type="checkbox"/> 絵画 <input type="checkbox"/> スケッチ <input type="checkbox"/> 写真 <input type="checkbox"/> 陶磁器 <input type="checkbox"/> 彫刻 <input type="checkbox"/> 工芸品 <input type="checkbox"/> 書跡・典籍 <input type="checkbox"/> 化石 <input type="checkbox"/> 岩石, 鉱物, 植物又は動物の標本 <input type="checkbox"/> その他(具体的に:)		
寸法等	157.48 x 72.39 cm		
その他の 特徴	油彩／カンヴァス（ボードに貼付）		

2. 個々の美術品等の写真

(撮影年月：不明、先方からの提供)

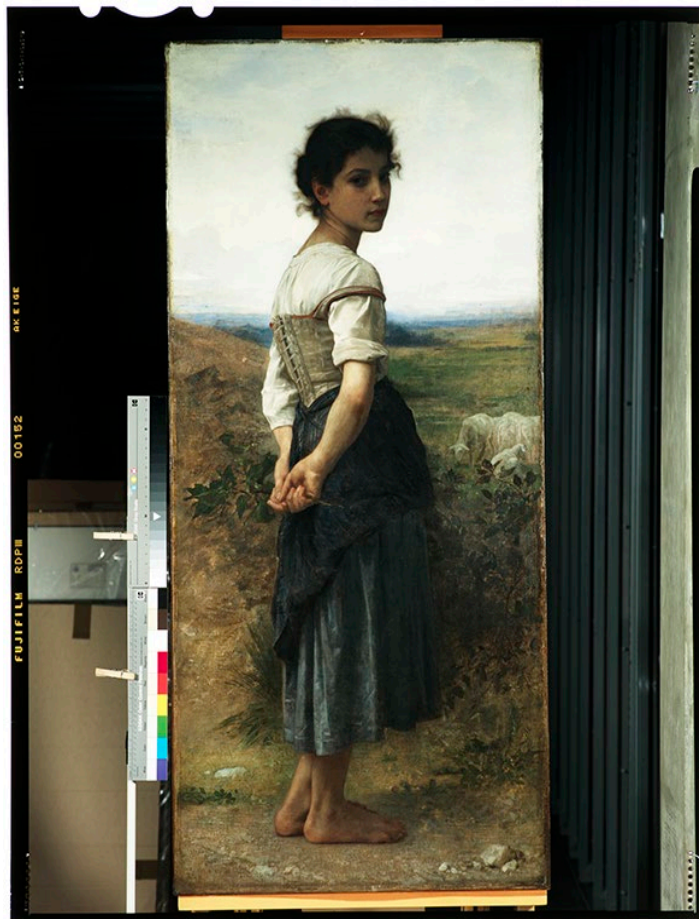

※画像を収めたCD-ROMやUSBメモリ等も提出すること。

※美術品等の外形的特徴が分かるよう、必要に応じて、正面、側面、背面、上部等の複数方向から撮影した画像や、美術品等の特徴的な部分を撮影した画像を添付すること。

※指定を受けた場合、美術品等の画像は文化庁ホームページに掲載されるとともに、関係機関に通知等されるので、美術品等の所有者及び著作権者には予めその旨の許諾を取ること。

個票

1. 個々の美術品等の作品情報

タイトル (名称)	闖入者 A Marauder	員数	1
作者名	セオドア・ロビンソン Robinson, Theodore	作成年 作成時期	1891年
種類	<input checked="" type="checkbox"/> 絵画 <input type="checkbox"/> スケッチ <input type="checkbox"/> 写真 <input type="checkbox"/> 陶磁器 <input type="checkbox"/> 彫刻 <input type="checkbox"/> 工芸品 <input type="checkbox"/> 書跡・典籍 <input type="checkbox"/> 化石 <input type="checkbox"/> 岩石, 鉱物, 植物又は動物の標本 <input type="checkbox"/> その他(具体的に:)		
寸法等	65.25 x 40.32 cm		
その他の 特徴	油彩／カンヴァス		

2. 個々の美術品等の写真

(撮影年月：不明、先方からの提供)



※画像を収めたCD-ROMやUSBメモリ等も提出すること。

※美術品等の外形的特徴が分かるよう、必要に応じて、正面、側面、背面、上部等の複数方向から撮影した画像や、美術品等の特徴的な部分を撮影した画像を添付すること。

※指定を受けた場合、美術品等の画像は文化庁ホームページに掲載されるとともに、関係機関に通知等されるので、美術品等の所有者及び著作権者には予めその旨の許諾を取ること。

個票

1. 個々の美術品等の作品情報

タイトル (名称)	うづくまる赤毛の裸婦 Red-Headed Nude Crouching	員数	1
作者名	アンリ・ド・トゥールーズ=ロートレック Toulouse-Lautrec, Henri de	作成年 作成時期	1897年
種類	<input checked="" type="checkbox"/> 絵画 <input type="checkbox"/> スケッチ <input type="checkbox"/> 写真 <input type="checkbox"/> 陶磁器 <input type="checkbox"/> 彫刻 <input type="checkbox"/> 工芸品 <input type="checkbox"/> 書跡・典籍 <input type="checkbox"/> 化石 <input type="checkbox"/> 岩石, 鉱物, 植物又は動物の標本 <input type="checkbox"/> その他(具体的に:)		
寸法等	46.36 x 60.01 cm		
その他の 特徴	油彩／ボード		

2. 個々の美術品等の写真

(撮影年月：不明、先方からの提供)

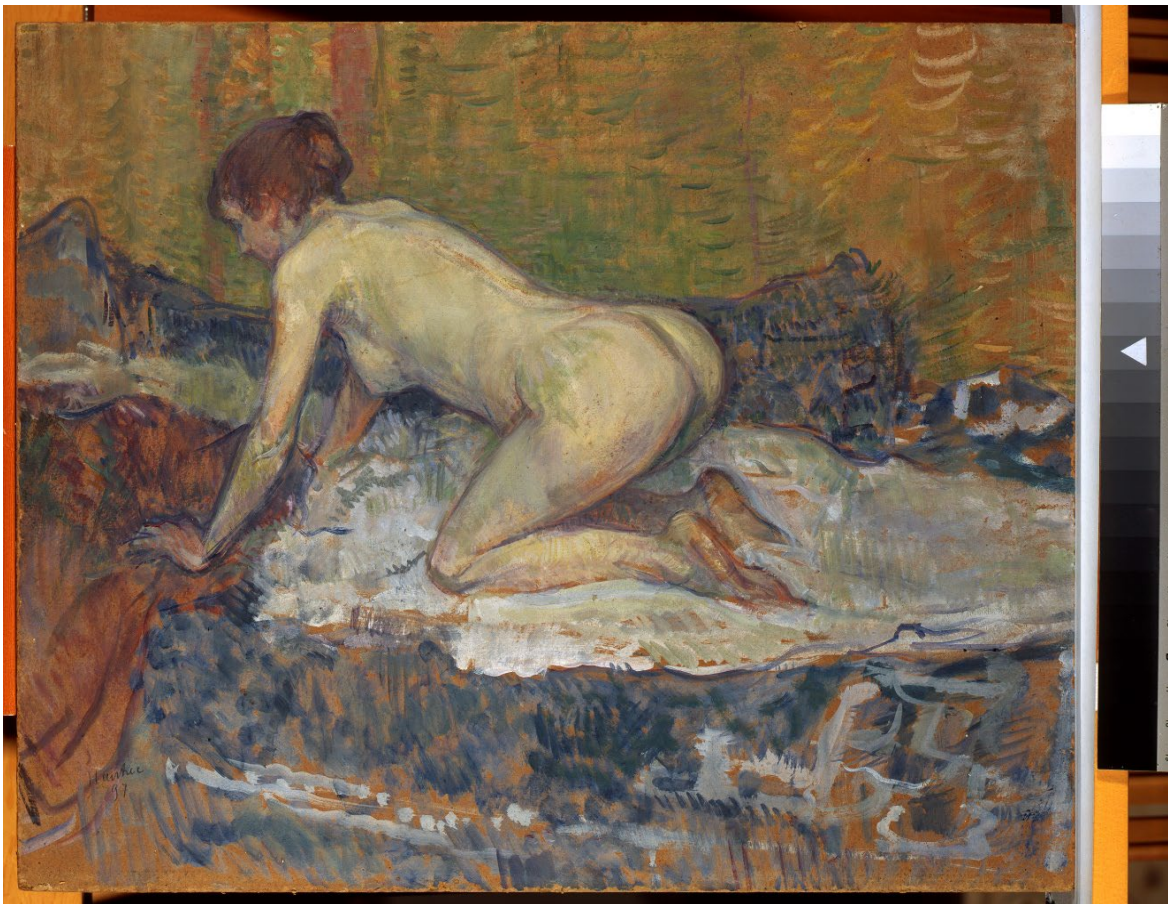

※画像を収めたCD-ROMやUSBメモリ等も提出すること。

※美術品等の外形的特徴が分かるよう、必要に応じて、正面、側面、背面、上部等の複数方向から撮影した画像や、美術品等の特徴的な部分を撮影した画像を添付すること。

※指定を受けた場合、美術品等の画像は文化庁ホームページに掲載されるとともに、関係機関に通知等されるので、美術品等の所有者及び著作権者には予めその旨の許諾を取ること。

個票

1. 個々の美術品等の作品情報

タイトル (名称)	ラ・グランハのマリア María at La Granja	員数	1
作者名	ホアキン・ソローリャ Sorolla, Joaquín	作成年 作成時期	1907年
種類	<input checked="" type="checkbox"/> 絵画 <input type="checkbox"/> スケッチ <input type="checkbox"/> 写真 <input type="checkbox"/> 陶磁器 <input type="checkbox"/> 彫刻 <input type="checkbox"/> 工芸品 <input type="checkbox"/> 書跡・典籍 <input type="checkbox"/> 化石 <input type="checkbox"/> 岩石, 鉱物, 植物又は動物の標本 <input type="checkbox"/> その他(具体的に:)		
寸法等	170.5 x 85.1 cm		
その他の 特徴	油彩／カンヴァス		

2. 個々の美術品等の写真

(撮影年月：不明、先方からの提供)



※画像を収めたCD-ROMやUSBメモリ等も提出すること。

※美術品等の外形的特徴が分かるよう、必要に応じて、正面、側面、背面、上部等の複数方向から撮影した画像や、美術品等の特徴的な部分を撮影した画像を添付すること。

※指定を受けた場合、美術品等の画像は文化庁ホームページに掲載されるとともに、関係機関に通知等されるので、美術品等の所有者及び著作権者には予めその旨の承諾を取ること。

個票

1. 個々の美術品等の作品情報

タイトル (名称)	バレンシアの海辺 By the Searshore, Valencia	員数	1
作者名	ホアキン・ソローリャ Sorolla, Joaquín	作成年 作成時期	1908年
種類	<input checked="" type="checkbox"/> 絵画 <input type="checkbox"/> スケッチ <input type="checkbox"/> 写真 <input type="checkbox"/> 陶磁器 <input type="checkbox"/> 彫刻 <input type="checkbox"/> 工芸品 <input type="checkbox"/> 書跡・典籍 <input type="checkbox"/> 化石 <input type="checkbox"/> 岩石、鉱物、植物又は動物の標本 <input type="checkbox"/> その他(具体的に:)		
寸法等	129.5 x 104.2 cm		
その他の 特徴	油彩／カンヴァス		

2. 個々の美術品等の写真

(撮影年月：不明、先方からの提供)



※画像を収めたCD-ROMやUSBメモリ等も提出すること。

※美術品等の外形的特徴が分かるよう、必要に応じて、正面、側面、背面、上部等の複数方向から撮影した画像や、美術品等の特徴的な部分を撮影した画像を添付すること。

※指定を受けた場合、美術品等の画像は文化庁ホームページに掲載されるとともに、関係機関に通知等されるので、美術品等の所有者及び著作権者には予めその旨の許諾を取ること。

個票

1. 個々の美術品等の作品情報

タイトル (名称)	バーリの聖ニコラウス Saint Nicholas of Bari	員数	1
作者名	ジョ ヴァンニ・ボンシ Bonsi, Giovanni	作成年 作成時期	1360-65年頃
種類	<input checked="" type="checkbox"/> 絵画 <input type="checkbox"/> スケッチ <input type="checkbox"/> 写真 <input type="checkbox"/> 陶磁器 <input type="checkbox"/> 彫刻 <input type="checkbox"/> 工芸品 <input type="checkbox"/> 書跡・典籍 <input type="checkbox"/> 化石 <input type="checkbox"/> 岩石, 鉱物, 植物又は動物の標本 <input type="checkbox"/> その他(具体的に:)		
寸法等	112.4 x 65.09 cm		
その他の 特徴	テンペラ/板		

2. 個々の美術品等の写真

(撮影年月：不明、先方からの提供)



※画像を収めたCD-ROMやUSBメモリ等も提出すること。

※美術品等の外形的特徴が分かるよう、必要に応じて、正面、側面、背面、上部等の複数方向から撮影した画像や、美術品等の特徴的な部分を撮影した画像を添付すること。

※指定を受けた場合、美術品等の画像は文化庁ホームページに掲載されるとともに、関係機関に通知等されるので、美術品等の所有者及び著作権者には予めその旨の許諾を取ること。

個票

1. 個々の美術品等の作品情報

タイトル (名称)	聖ゲオルギウス Saint George	員数	1
作者名	コズメ・トゥーラ Tura, Cosmè	作成年 作成時期	1475-76年頃
種類	<input checked="" type="checkbox"/> 絵画 <input type="checkbox"/> スケッチ <input type="checkbox"/> 写真 <input type="checkbox"/> 陶磁器 <input type="checkbox"/> 彫刻 <input type="checkbox"/> 工芸品 <input type="checkbox"/> 書跡・典籍 <input type="checkbox"/> 化石 <input type="checkbox"/> 岩石, 鉱物, 植物又は動物の標本 <input type="checkbox"/> その他(具体的に:)		
寸法等	38.7 x 29.1 cm		
その他の 特徴	油彩、テンペラ／板		

2. 個々の美術品等の写真

(撮影年月：不明、先方からの提供)



※画像を収めたCD-ROMやUSBメモリ等も提出すること。

※美術品等の外形的特徴が分かるよう、必要に応じて、正面、側面、背面、上部等の複数方向から撮影した画像や、美術品等の特徴的な部分を撮影した画像を添付すること。

※指定を受けた場合、美術品等の画像は文化庁ホームページに掲載されるとともに、関係機関に通知等されるので、美術品等の所有者及び著作権者には予めその旨の許諾を取ること。

個票

1. 個々の美術品等の作品情報

タイトル (名称)	スペイン王子の肖像 Portrait of a Spanish Prince	員数	1
作者名	ソフォニスバ・アングィッソーラ Anguissola, Sofonisba	作成年 作成時期	1573年頃
種類	<input checked="" type="checkbox"/> 絵画 <input type="checkbox"/> スケッチ <input type="checkbox"/> 写真 <input type="checkbox"/> 陶磁器 <input type="checkbox"/> 彫刻 <input type="checkbox"/> 工芸品 <input type="checkbox"/> 書跡・典籍 <input type="checkbox"/> 化石 <input type="checkbox"/> 岩石, 鉱物, 植物又は動物の標本 <input type="checkbox"/> その他(具体的に:)		
寸法等	59.06 x 48.26 cm		
その他の 特徴	油彩／カンヴァス		

2. 個々の美術品等の写真

(撮影年月：不明、先方からの提供)



※画像を収めたCD-ROMやUSBメモリ等も提出すること。

※美術品等の外形的特徴が分かるよう、必要に応じて、正面、側面、背面、上部等の複数方向から撮影した画像や、美術品等の特徴的な部分を撮影した画像を添付すること。

※指定を受けた場合、美術品等の画像は文化庁ホームページに掲載されるとともに、関係機関に通知等されるので、美術品等の所有者及び著作権者には予めその旨の許諾を取ること。

個票

1. 個々の美術品等の作品情報

タイトル (名称)	ラ・ロカ公爵ビセンテ・マリア・デ・ベラ・デ・アラゴン Vicente Maria de Vera de Aragon, Duque de la Roca	員数	1
作者名	フランシスコ・デ・ゴヤ Goya, Francisco de	作成年 作成時期	1795年頃
種類	<input checked="" type="checkbox"/> 絵画 <input type="checkbox"/> スケッチ <input type="checkbox"/> 写真 <input type="checkbox"/> 陶磁器 <input type="checkbox"/> 彫刻 <input type="checkbox"/> 工芸品 <input type="checkbox"/> 書跡・典籍 <input type="checkbox"/> 化石 <input type="checkbox"/> 岩石, 鉱物, 植物又は動物の標本 <input type="checkbox"/> その他(具体的に:)		
寸法等	108.27 x 82.55 cm		
その他の 特徴	油彩／カンヴァス		

2. 個々の美術品等の写真

(撮影年月：不明、先方からの提供)



※画像を収めたCD-ROMやUSBメモリ等も提出すること。

※美術品等の外形的特徴が分かるよう、必要に応じて、正面、側面、背面、上部等の複数方向から撮影した画像や、美術品等の特徴的な部分を撮影した画像を添付すること。

※指定を受けた場合、美術品等の画像は文化庁ホームページに掲載されるとともに、関係機関に通知等されるので、美術品等の所有者及び著作権者には予めその旨の許諾を取ること。

個票

1. 個々の美術品等の作品情報

タイトル (名称)	フェイディアスの習作 Study for Phidias	員数	1
作者名	ジャン=オーギュスト=ドミニク・アングル Ingres, Jean-Auguste-Dominique	作成年 作成時期	1827年
種類	<input checked="" type="checkbox"/> 絵画 <input type="checkbox"/> スケッチ <input type="checkbox"/> 写真 <input type="checkbox"/> 陶磁器 <input type="checkbox"/> 彫刻 <input type="checkbox"/> 工芸品 <input type="checkbox"/> 書跡・典籍 <input type="checkbox"/> 化石 <input type="checkbox"/> 岩石, 鉱物, 植物又は動物の標本 <input type="checkbox"/> その他(具体的に:)		
寸法等	32.39 x 35.56 cm		
その他の 特徴	油彩／カンヴァス（板に貼付）		

2. 個々の美術品等の写真

(撮影年月：不明、先方からの提供)



※画像を収めたCD-ROMやUSBメモリ等も提出すること。

※美術品等の外形的特徴が分かるよう、必要に応じて、正面、側面、背面、上部等の複数方向から撮影した画像や、美術品等の特徴的な部分を撮影した画像を添付すること。

※指定を受けた場合、美術品等の画像は文化庁ホームページに掲載されるとともに、関係機関に通知等されるので、美術品等の所有者及び著作権者には予めその旨の許諾を取ること。