

た もの 食べ物2

1. どののですか。

産



さん
産のバナナです。



さん ぶたにく
産の豚肉です。



こくさん
国産

★ いみが わかりますか。

ぶたにく
豚肉

ぎゅうにく
牛肉

とりにく
鳥肉

とりにく
鶏肉

2. ほぞんします。

ようれいぞう
要冷蔵



ようれいとう
要冷凍

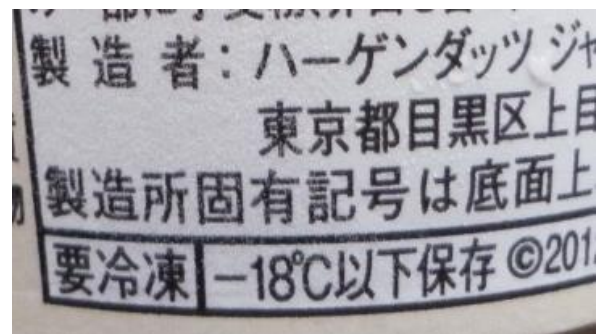

★ いつまで たべられますか。



しょうひきげん
消費期限

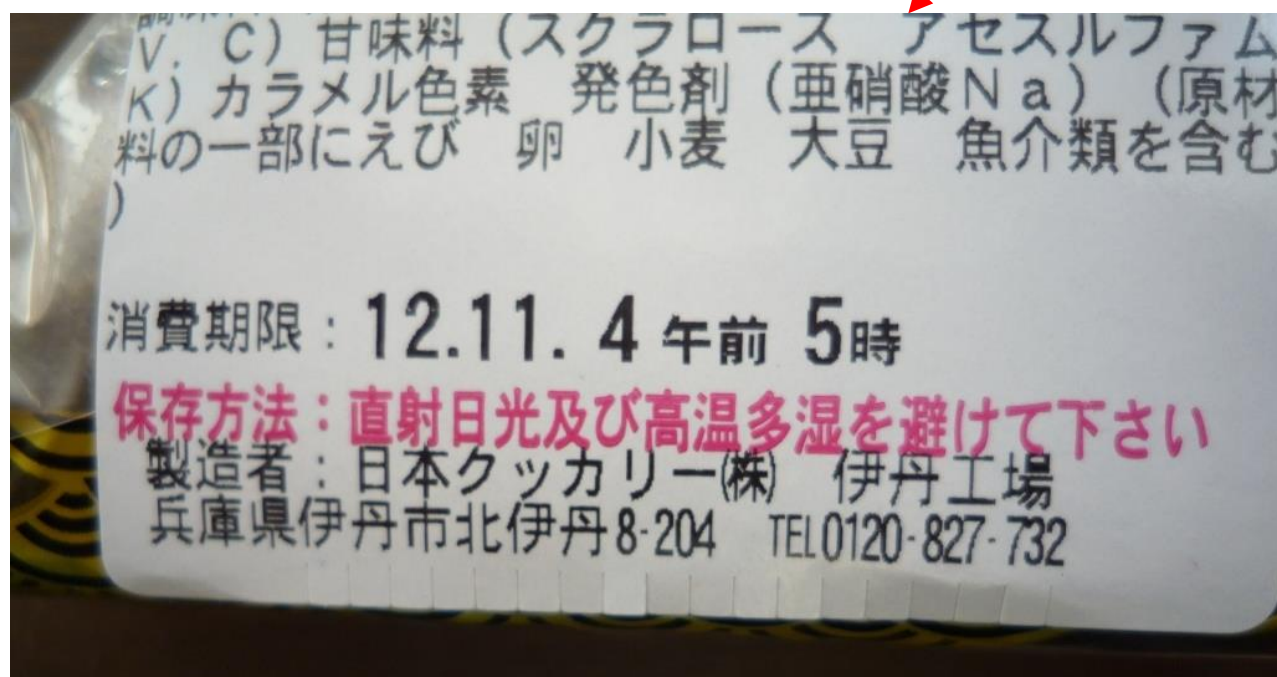
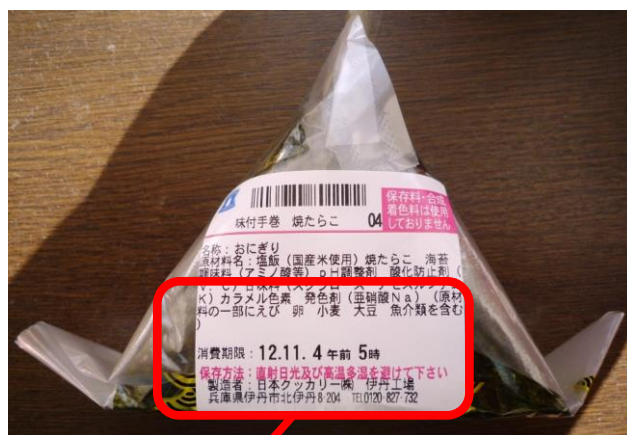



しょうみ きげん
賞味期限





かきましょう。

1) フィリピン産

産	産	産	産				
---	---	---	---	--	--	--	--

フィリピン産	
--------	--

2) 国産

国	国	国	国			
---	---	---	---	--	--	--

国産	国産	
----	----	--

3) 期限

期	期	期	期				
---	---	---	---	--	--	--	--

期限	期限		
----	----	--	--

4) 消費期限

消	消	消	消				
---	---	---	---	--	--	--	--

費	費	費	費				
---	---	---	---	--	--	--	--

消費期限		
------	--	--