

## はじめに：教材のコンセプトと作成の目的

この教材は、文化庁平成25年度「生活者としての外国人」のための日本語教育事業－地域日本語教育実践プログラム(A)「定住外国人の漢字学習支援」(受託団体：多文化共生センター大阪)で実施した3つのプログラムのうちの1つ「日本語教育のための学習教材の作成」によってつくられたものです。

簡単な日常会話ができて、ひらがなとカタカナの読み書きがほぼできるくらいのレベルの非漢字圏出身の人たちが、初めて漢字を勉強するためにつくられました。ひとりで学習するというよりは、日本語ボランティアや友達などの学習支援者といっしょに学習することによって、より大きな効果が出るように考えられています。

今までも、外国人が漢字を勉強するための教科書はたくさんありました。しかし、それらは「生活者としての外国人」が毎日の生活で出会う漢字を意識してつくられたものではありません。ですから、普通の漢字教科書で勉強していれば、毎日読まなければならない重要な漢字が読めて意味がわかるようになるまでに何年もかかってしまいます。子どもが学校からもらってくる手紙が読めるようになった時には、もう子どもは学校を卒業してしまっているかもしれません。それは大きな問題です。

そこで、わたしたちは「今日、勉強したこと」が「今日、生活のなかで使える」漢字教育を行うこと、そのための教材をつくることを目指しました。「簡単な漢字」から学習するという今までの漢字教育の考え方ではなく、「生活に必要な漢字のことば」から順に学習するという「生活者」の視点で教材を作成しました。毎日の生活に密着したテーマを取り上げて、生活のなかで見る漢字のことばを、それが使われている場面や背景といっしょに切り取った写真を素材にしています。街や生活のなかで見る漢字に興味を持ち、文字として認識する力をつけること、また、漢字を書くことより、何かの情報を得るために読めるようになることが目標です。そして何よりも、漢字に興味を持って、学習を続けていこうと思うようになることを、第一の目的としています。

何年も、何十年も日本に暮らしているのに、漢字がわからないために、日常生活に苦勞したり、行動範囲が狭くなったりしている外国人がたくさんいます。この教材が、そういう人たちの生活を豊かに、楽しくするために役に立てば、とてもうれしく思います。

2014 年 2 月 13 日 しっぴつしゃいちどう 執筆者一同

## きょうざい 教材の使い方

この教材は、初めて漢字を勉強する人が、漢字になれて、少しずつ生活のなかで見る漢字が読めるようになる、読みたいと思うようになることを目指してつくられています。

学習者のみなさんは、この教材でひとりで勉強するのではなく、できれば、近所の日本語教室で学習パートナーといっしょに学習したり、日本人の友達に学習を手伝ってもらったりしてください。

日本語学習パートナーなど学習支援をするみなさんは、教材のテーマにそって、住んでいる地域の情報などを交えながら、いっしょに学習を進めてください。

写真篇のテーマは全部で 18 あります。いずれも、日常生活のなかで出会う場面を取り上げています。ルール篇は全部で 6 つあります。

写真篇で勉強した漢字を整理します。

学習順序は、第一課をまずやってください。そのあとは、順序は自由です。学習者が興味があるテーマから順に進めてください。

「おしゃべりしながら漢字を学ぶ」ということをイメージして活動を進めると、楽しみながら学べると思います。また、電車の路線図やスーパーのチラシ、宅配便の送付状など、教材の内容に関連する実物があれば積極的に活用してください。実物を見ながら話をする  
と、学習が楽しくなるし、分かりやすくなるでしょう。

テキストは実際の生活の中で見かける漢字の読み書きの練習をしながら、漢字になれていけるように考えられています。漢字の書き方を練習するときには、パートナーはゆっくりと三回くらい書いて、書き方を示してください。「書き順を厳しく」というわけではありませんが、漢字の構成に注目できるように、左から右、上から下というような基本的な書き順や、「とめ」や「はらい」、部首に注意してください。漢字の形の由来を話したり、絵をかいたりすると学習が楽しくなります。

学習者が漢字を書くときは、ゆっくりと練習できるようにしてください。覚えて書けるようになることを目標にして書く練習をしすぎると漢字が嫌いになってしまうかもしれません。それよりも、少しずつ、漢字になれていくことを目指してください。

学習支援をする人は学習者といっしょに自分たちの地域でいろいろな写真をとってきて、この教材や『新にほんごく生活の漢字>漢字み～つけた』（アルク）を参考にしながら、『生活の漢字 ○○版』をつくってみてください。自分たちのオリジナルな教材ができると、もっともっと漢字の学習が楽しくなります！



## 目次（もくじ）

### 写真篇

- 1 数字
- 2 病院
- 3 薬
- 4 食品表示
- 5 災害情報
- 6 水道代・ガス代
- 7 買い物
- 8 ATM 引出
- 9 ATM 振込
- 10 駅・路線図
- 11 学校
- 12 お便り
- 13 アルバイト情報
- 14 日本人の名前
- 15 市役所
- 16 住所を書く
- 17 年賀状
- 18 不在連絡票

### しゃしんへん

- すうじ
- びょういん
- くすり
- しょくひんひょうじ
- さいがいじょうほう
- すいどうだい・ガスだい
- かいもの
- A T M ひきだし
- A T M ふりこみ
- えき・ろせんず
- がっこう
- おたより
- アルバイトじょうほう
- にほんじんのなまえ
- しやくしょ
- じゅうしょをかく
- ねんがじょう
- ふざいれんらくひょう

### ルール篇

- 19 漢字を書く
- 20 漢字を切ろう
- 21 漢字の読み方
- 22 漢字のことば（１）
- 23 漢字のことば（２）
- 24 文を書こう

### ルールへん

- かんじをかく
- かんじをきろう
- かんじのよみかた
- かんじのことば（１）
- かんじのことば（２）
- ぶんをかこう

# 【 1 】 数字

1. よみましょう。

いち

一

に

二

さん

三

し／よん

四

ご

五

ろく

六

しち／なな

七

はち

八

きゅう

九

じゅう

十

じゅういち

十一

じゅうに

十二

2. かんじを アラビアすうじ にしましょう。

アラビアすうじを かんじ にしましょう。

一	⇒	1
三		
九		
二		
五		
八		
七		
四		
六		
十		
一		
二		
十		

1	⇒	一
4		
6		
8		
3		
2		
5		
7		
9		
10		
12		
11		

3. よみましょう。

いちがつ  
一月

にがつ  
二月

さんがつ  
三月

しがつ  
四月

ごがつ  
五月

ろくがつ  
六月

しちがつ  
七月

はちがつ  
八月

くがつ  
九月

じゅうがつ  
十月

じゅういちがつ  
十一月

じゅうにがつ  
十二月

4. よみましょう。

ついたち  
一日

ふつ か  
二日

みっ か  
三日

よっ か  
四日

いつ か  
五日

むい か  
六日

なの か  
七日

よう か  
八日

ここの か  
九日

とお か  
十日

にち  
十一日

にち  
十二日

にち  
十三日

じゅうよっ か  
十四日

は っ か  
二十日

に じゅうよっ か  
二十四日



かきましょう。

一								
一	一	一						

二								
二	二	二						

三								
三	三	三						

四								
四	四	四						

五								
五	五	五						

六								
六	六	六						

七								
七	七	七						

八								
八	八	八						

九								
九	九	九						

十								
十	十	十						

## しょくひんひょうじ 【4】食品表示

1. どののですか。



フィリピン<sup>さん</sup>産



アメリカ<sup>さん</sup>産





こくさん  
国産



ながの けんさん  
長野県産

2. なんの にくですか。

ぶたにく  
豚肉

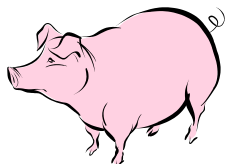

ぎゅうにく  
牛肉

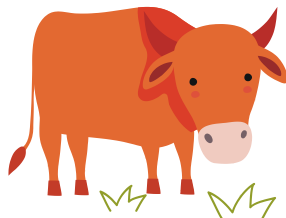

とりにく  
鳥肉

とりにく  
鶏肉



ぎゅうぶた  
牛豚ミンチ

ぎゅう ぶた  
牛 (オーストラリア)、豚 (国産)





「牛」や「豚」や「鶏」が  
 げんざいりょう  
 原材料につかわれて  
 いますか。

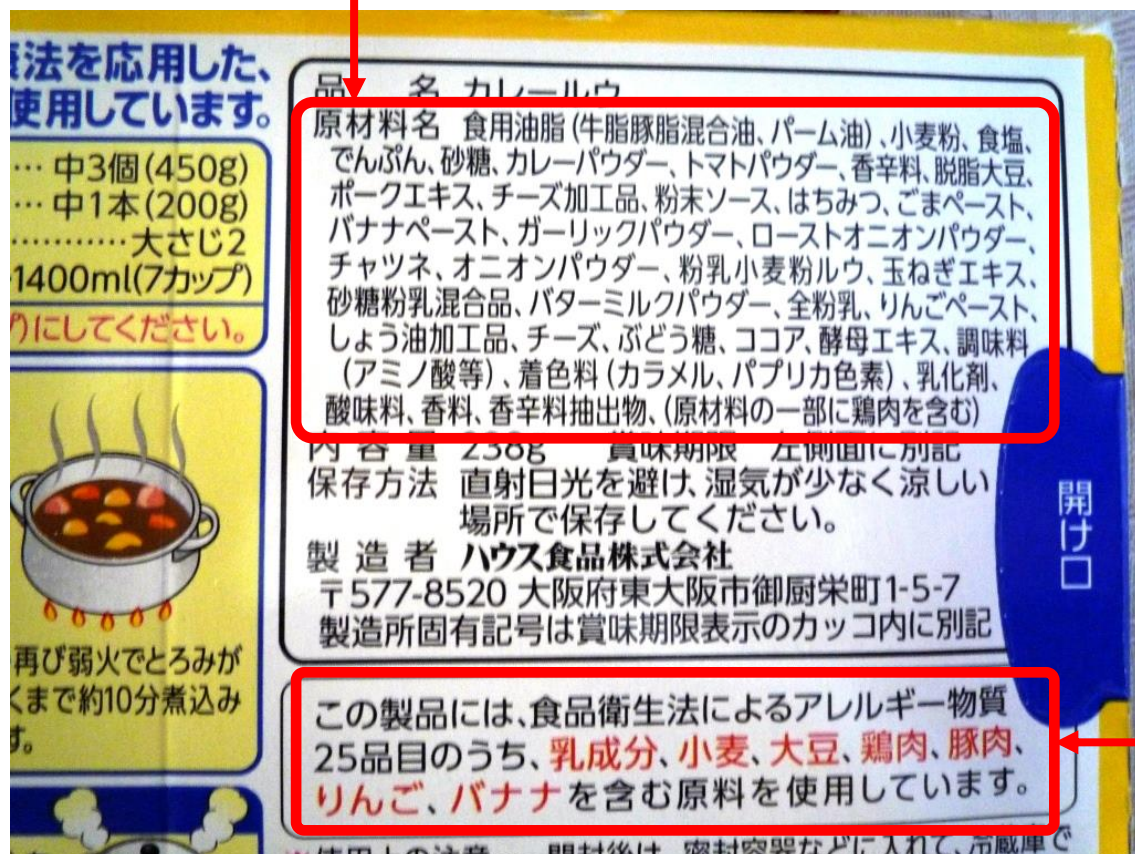

ぶっしつ  
 アレルギー物質がつかわれて いますか。

せいひん      しょくひんえいせいほう      ぶっしつ  
 この製品には、食品衛生法によるアレルギー物質

ひんもく      にゅうせいぶん      こおぎ      だいず      とりにく      ふたにく  
 25品目のうち、乳成分、小麦、大豆、鶏肉、豚肉、

りんご、バナナを含む原料を使用しています。

3. れいぞうこに いれますか。



ようれいぞう      ど い か  
要冷蔵10℃以下

4. いつまで    だいじょうぶですか。



しょうみきげん  
賞味期限

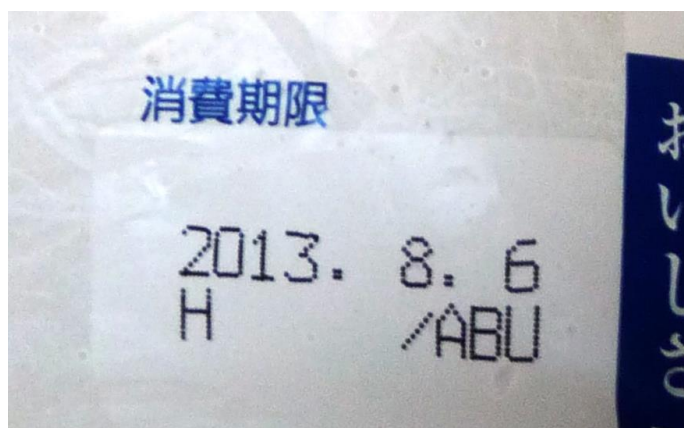

しょうひきげん  
消費期限



かきましょう。

1) フィリピン産

産	産	産			
---	---	---	--	--	--

フィリピン産	
--------	--

2) 国産

国	国	国			
---	---	---	--	--	--

国産	国産	
----	----	--

3) 牛肉

牛	牛	牛			
---	---	---	--	--	--

肉	肉	肉			
---	---	---	--	--	--

牛肉	牛肉	
----	----	--

4) 豚肉

豚	豚	豚			
---	---	---	--	--	--

豚肉	豚肉	
----	----	--

5) 鶏肉

鶏	鶏	鶏			
---	---	---	--	--	--

鶏肉	鶏肉		
----	----	--	--



# 【3】 くすり 薬

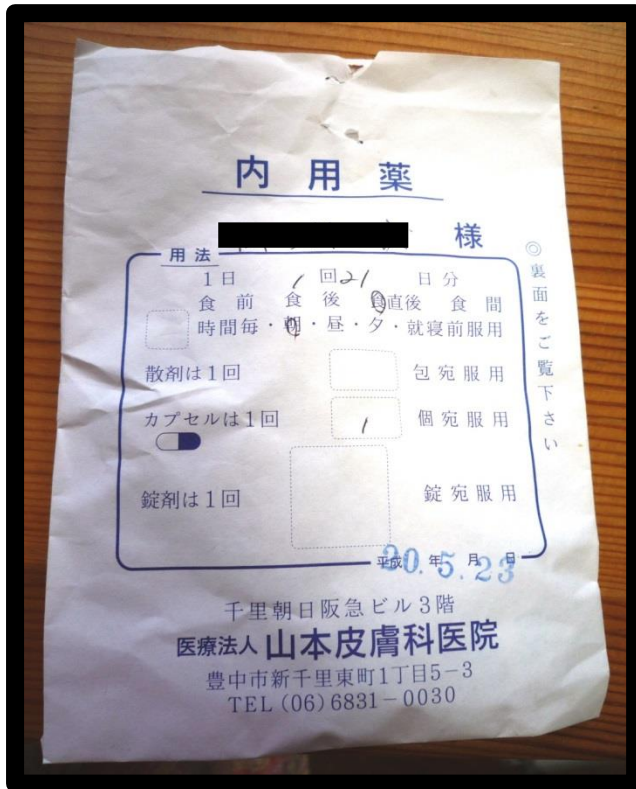

1. のお くすりですか。

ないようやく  
内用薬

2. なんの おいしゃさん  
ですか。

ひ ふ か  
皮膚科

3. のみかたは どこに かいて ありますか。

ようほう  
用法

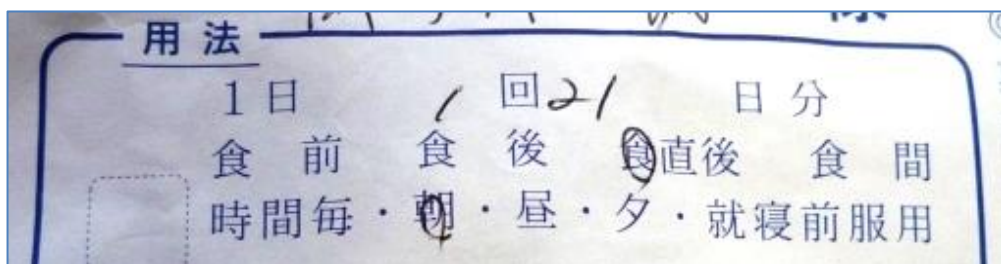

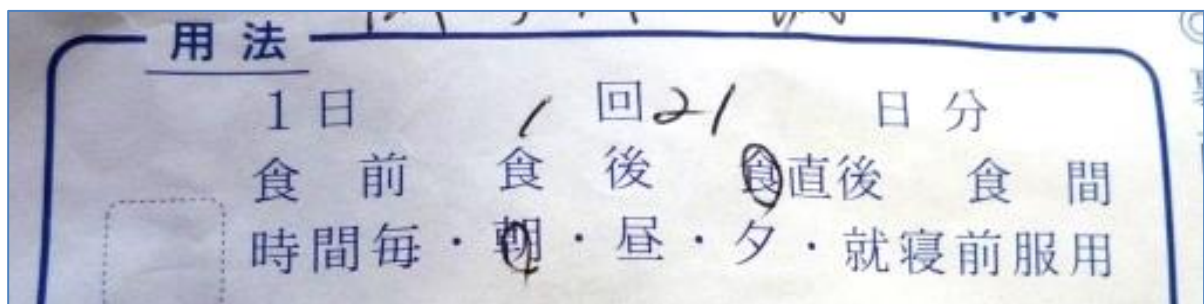

4. 1にちに なんかい のみますか。

いちにちいっかい

1日1回

5. なんにちぶん もらいましたか。

にちぶん

21日分

5. いつ のみますか。

しょくぜん

食前

しょくご

食後

しょくちよくご

食直後

しょっかん

食間

☐ じ かんごと あさ ひる ゆう しゅうしんまえふくよう  
時間毎・朝・昼・夕・就寝前服用

6. しって いますか。

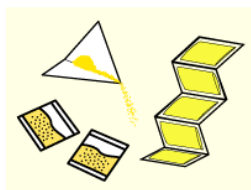

さんざい  
散剤



カプセル

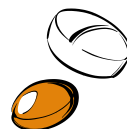

じょうざい  
錠剤

7. どの くすりを いくつ のみますか。

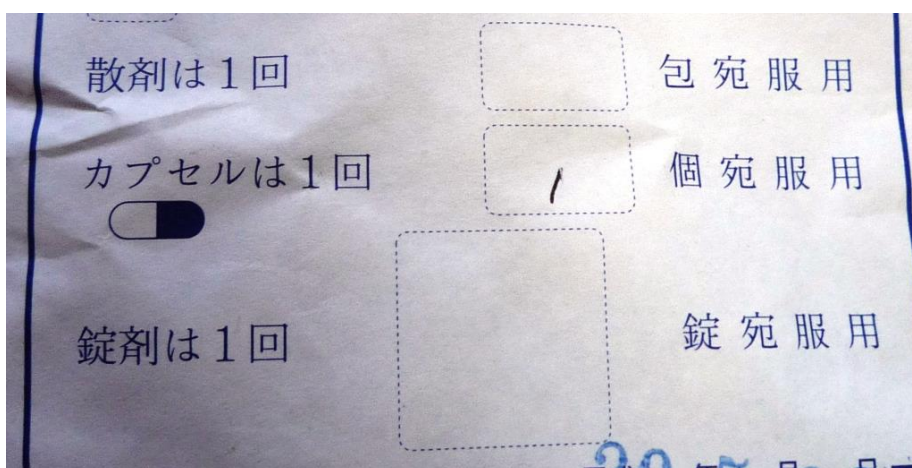

さんざい いっかい  
散剤は 1 回

☐

つつみあてふくよう  
包宛服用

いっかい  
カプセルは 1 回

☐

こあてふくよう  
個宛服用

じょうざい いっかい  
錠剤は 1 回

☐

じょうあてふくよう  
錠宛服用





8. のお くすりですか。

がいようやく  
外用薬

9. つかいかたは どこを  
みますか。

ようほう  
用法

10. どうやって つかいますか。

いちにち かい  
1 日 回 うすく  
ぬって くだ  
下さい

11. くすりやで かいしました。



そうごうかんぼうやく  
総合感冒薬

いた  
のどの痛み

はつねつ  
発熱

せき

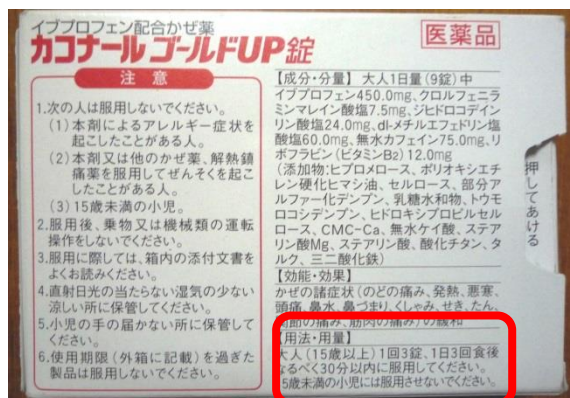

**【用法・用量】**  
大人（15歳以上）1回3錠、1日3回食後  
なるべく30分以内に服用してください。  
15歳未満の小児には服用させないでください。

ようほう      ようりょう  
用法・用量

おとな      さい い じょう      いっかいさんじょう      いちにちさんかい  
大人（15歳以上）1回3錠、1日3回

しょくご      ふん い ない      ふくよう  
食後なるべく30分以内に服用してください。

さい み まん      しょうに      ふくよう  
15歳未満の小児には服用させないでください。



かきましよう。

くすり

1) 薬

薬					
薬	薬				

ようほう

2) 用法

用					
用	用				

法					
法	法				

用法		
----	--	--

ようりょう

3) 用量

量					
量	量				

用量		
----	--	--

## びょういん 【2】 病院

1. <sup>びょういん</sup> 病院のいみです。



1) <sup>びょういん</sup> 病院

2) <sup>い いん</sup> 医院

3) <sup>しんりょうじょ</sup> 診療所

4) クリニック

2. <sup>びょういん</sup> なんの病院ですか。

★ \_\_\_\_\_ か  
科

<sup>し か</sup>  
歯科



じ び か  
耳鼻科



が ん か  
眼科



げ か  
外科

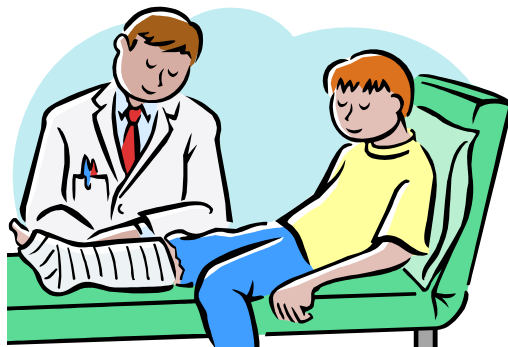

ない か  
内科

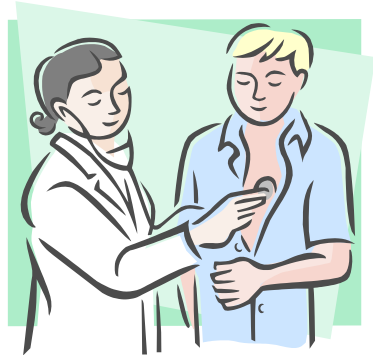

さん ふ じん か  
産婦人科



しょう に か  
小児科

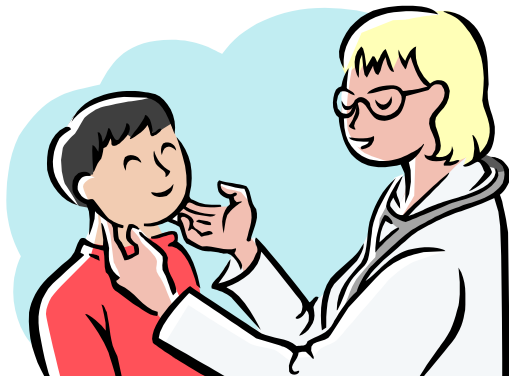

 かきましよう。

びょういん  
1) 病 院

病				
病	病	病		

院				
院	院	院		

病 院	病 院		
-----	-----	--	--

いいん  
2) 医 院

医				
医	医			

医 院	医 院		
-----	-----	--	--

ないか  
3) 内科

内					科				
内	内				科	科			

内 科	内 科		
-----	-----	--	--

げか  
4) 外科

外					外 科	外 科
外	外					

しか  
5) 歯科

歯					歯 科	歯 科
歯	歯					



しょうにか  
6) 小児科

小					児				
小	小				児	児			

小	児	科	小	児	科				
---	---	---	---	---	---	--	--	--	--

さんふじんか  
7) 産婦人科

産									
産	産								

婦									
婦	婦								

産	婦	人	科	産	婦	人	科

# 【6】水道代・ガス代

## 水道・下水道使用水量のお知らせ

水道・下水道使用水量のお知らせ

ご使用場所・ご使用者名  
新千里西町3丁目6-12

御子神 カツ 様

使用者番号	076110-000	用途	1 下水 1
水栓番号	304121-00	戸数	1
使用年月	25(2013)09	口径	025

前回検針日または開栓日 25.07.16 ~ 今回検針日 25.09.14

今回メーター指針	722m <sup>3</sup>
前回メーター指針(-)	663m <sup>3</sup>
メーター取替までの使用水量(+)	m <sup>3</sup>

今回使用水量 59m<sup>3</sup>

通信欄

計量担当 山口

水道料金	8976円	内消費税相当額	427円
下水道使用料	4648円		221円
今回予定料金	13624円		648円

口座振替予定日 25年10月17日

口座振替済のお知らせ

振替年月日	振替合計金額	内消費税相当額
250819	10389円	493円

使用年月	使用水量	水道料金	下水道使用料
25.8.25-7	49m <sup>3</sup>	6,760円	3,629円

上記の振替合計金額をご指定の口座から振替させていただきます。  
本証により集金することはありません。

豊中市上下水道局

使用水量・計量は…検針センター ☎(06)6858-3681  
料金・転居などは…お客さまセンター(窓口課) ☎(06)6858-2931

1. 7月16日から 9月14日までの  
あいだに なんりっぽうメートル  
つかいましたか。

こんかい しようすいりょう  
今回使用水量

2. 10月17日に いくら  
こうざから おちますか。

こんかい よ ていりょうきん  
今回予定料金

3. 8月19日に いくら  
こうざから おちましたか。

こうざ ふりかえずみ  
口座振替済の  
し  
お知らせ

いつも大阪ガスをご利用いただき  
ありがとうございます。

大阪ガス

本紙により弊社の担当係員が属意することはありません。

13A-4159J  
(19,730号は有効)

ご使用番号  
36 71 653 06 1210

前月分

ガス料金等口座振替決済領収証

ご使用量  
振替日

㎡

期間

領収金額

料金額

\* 円

領収金額の内訳

2013年10月

当月分

ガスご使用量・ご請求予定金額のお知らせ

期間 9月26日～10月28日

前年同月ご使用量 25 ㎡

初回振替予定日

振面  
中1

当回メーター指示数 3838

再振替予定日

中2

前回メーター指示数 3805

料金表 B

当月ご使用量 33 ㎡

(メーター取替までのご使用量内数) ㎡)

ご請求予定金額 6,278 円

① ガス料金 6,261円 (基本料金 1,208円00銭)

② 延滞利息 17円 (8月分)

考 当月は一般契約に比べ 262円お得です

今回検針日 10月28日 次回検針日 11月25日 担当 エコジョー

ご契約: エコジョー

単位: 円・銭 (1㎡あたり)

単位料金表

当月 B 153.14

翌月 A 175.69 B 151.52 C 148.16

翌月 D 145.79 E 138.69 F 137.67

当月と翌月の単位料金の差: -1,62円

● ガス料金に関するお問い合わせ (受付時間 平日: 9～19時 日祝日: 9～17時)

お客様センター ☎ 0120-5-94817

● お引越し先のご連絡 (受付時間 同上)

北千里ガスセンター ☎ 0120-395-135

☎ 06-6835-1231

お支払いには大変便利な口座振替を是非  
ご利用ください。申込書のご請求はお客様  
センターまたはホームページまで。

ガスの閉栓・開栓のお申込、およびご使用量・料金調べは、  
弊社ホームページでも承っております。

<http://www.osakagas.co.jp/> ウイズガス



りょうきんとうはらいこみひょうざいちゅう  
**ガス料金等払込票在中**

**ガス料金等払込票在中**

御子神 誠 さま

ご使用番号 36-71-653-06-1210

お取り扱いに関するご注意

お届けしました「お知らせ」には感熱紙を使用しておりますので、直射日光および高温の場所を避けて保管いただきますようお願いいたします。

**会員専用サイト**  
**マイ大阪ガス** 登録無料

「マイ大阪ガス」では以下の情報が閲覧できます。

💰 ガス料金情報
🎁 会員限定プレゼント

🌿 CO2排出量がわかる環境家計簿のご利用

携帯電話・スマートフォンから



パソコンから

**マイ大阪ガス**

検索

プレゼント情報や大阪ガスグループの最新情報をメールでいち早くお届けします。



7. なにか はいって いますか。

26 東京MT 1 払込取扱票

00110-8-900222 6278

大阪ガス株式会社

33 27001109002220000000627820000000000000000

771420002975060131000003000000627861718069007

（ \*\* -20-002-97-5060 ） 御子神 誠 さま



(913885206-1420002975060031000003)  
131207-0-006278-0

00110-8-900222 6278

大阪ガス株式会社

2013年10月

\*\*-\*\*-653-06-1210

御子神 誠 さま

ガス料金等振込依頼票 兼 領収証

2013年10月28日

いつも大阪ガスをご利用いただきありがとうございます。  
 当月分ガス料金等につきまして、本状にてお支払いいただきますようお願いいたします。

御子神 誠 さま

ご使用番号 36-71-653-06-1210

年/月/日	2013年10月
支払期限日	11月27日
取組期限日	12月7日

項目	2013年10月	Y 6,278
基本料金	3028円	3028
ガス料金	1011円	1011
消費税	101円	101
その他	0円	0
<b>合計</b>		<b>6278</b>

大阪ガス株式会社  
 支店課/パブリック営業課  
 〒100-0001 東京都千代田区千代田  
 0120-5-34817

はらいこみ とりあつかいひょう  
払込取扱票

26	東京MT	1	払込取扱票										通常払込料金 加入者負担	金額 訂正								
口座記号番号														億	千	百	十	万	千	百	十	円
0	0	1	1	0	8	9	0	0	2	2	2				6	2	7	8				
加入者名 大阪ガス株式会社														料 金		備 考						
<div>33 27001109002220000000627820000000000000000</div> <div>77142000297506013100000300000627861718069007</div>																						
ご依頼人 氏 名		御子神 誠 さま ( ** - 20 - 002 - 97 - 5060 )										日 附 印										
 (91)985206-1420002975060031000003 131207-0-006278-0 (振替課または振込元金融機関→大阪ガス)																						
<small>この払込取扱票は機械で処理しますので、中央の欄を汚さないよう特にご注意ください。            また、本票を折ったり曲げたりしないでください。(ゆうちょ銀行)</small>																						

通常払込料金 加入者負担														振替払込請求書兼受領証								
口座記号番号														億	千	百	十	万	千	百	十	円
00110 8 900222																						
加入者名 大阪ガス株式会社																						
金額														億	千	百	十	万	千	百	十	円
年月分 2013年10月																						
ご依頼人氏名 御子神 誠 さま																						
料 金														日 附 印								
備 考																						

ゆうちょ銀行受領用領収証(ゆうちょ銀行以外は収納箇所控)

ぎんこうじゅりょうようりょうしゅうしょう  
ゆうちょ銀行受領用領収証



りょうきんとうふりこみ いらひょう けん りょうしゅうしょう  
 ガス料金等振込依頼票 兼 領収証

**ガス料金等振込依頼票 兼 領収証**

2013年10月28日

いつも大阪ガスをご利用いただきありがとうございます。  
 当月分ガス料金等につきまして、本状にてお支払いいただきますようお願いいたします。

御子神 誠 さま

ご使用番号 36-71-653-06-1210

年月分	2013年10月
支払期限日	左記お支払い期限日を過ぎてお支払いいただいた場合は、その経過日数に応じて1日あたり0.0274%の率で算定した延滞利息をお支払いいただきます。
11月 27日	
取扱期限日	左記取扱期限日を過ぎますとコンビニエンスストアでの払込はできなくなります。大阪ガス「料金払込窓口」、サービスショップでは引き続き当払込票でのお支払いが可能です。
12月 7日	

金額	2013年10月分	¥6,278
ご使用期間	9月26日～10月28日	ご使用量 33 m³
振込金額(下記①～⑧の合計)内訳		
①ガス料金 (10月分)		¥6,261
(内) ガス料金分消費税等		¥298
②ガス料金 (月分)		
(内) ガス料金分消費税等		
③延滞利息、遅取料金		¥17
④警報器リース代金		
⑤風呂釜リース代金		
⑥自動通報サービス代金		
⑦機器延長保証代金		
⑧その他代金		

※10月分のみガス料金に加算されます

大阪ガス株式会社  
 北東部リビング営業部  
 ■お問い合わせ電話番号  
 お客さまセンター(電話)  
 0120-5-94817

日 附 印

収入印紙貼付欄

(金融機関→お客さま)

**ご注意**  
 ゆうちょ銀行・郵便局でお支払いの場合は左側の2票のみをお出しください。  
 その他の窓口でお支払いの場合は切り取らないでください。

8. いつまでにはらわなければなりませんか。

し は ら い き げ ん び  
 支 払 期 限 日

と り あ つ か い き げ ん び  
 取 扱 期 限 日



かきましよう。

1) 料金

料					
料	料	料			
金					
金	金	金			
料金					

2) 水道料金

水					
水	水	水			
道					
道	道	道			
水道料金					

5) 期限

期					
期	期	期			
限					
限	限	限			
期限					

## さいがいじょうほう 【5】 災害情報

テレビで見たことがありますか。



きんきゅうじしんそくほう  
緊急地震速報

写真の出典： <http://www3.nhk.or.jp/weather/>





つ よ ゆ け い か い  
強い揺れに警戒



し ん ど  
震 度

しんど  
震度は0から7まであります。5と6は弱（—）と強（+）があります。

じゃく  
5 弱

きょう  
5 強

じゃく  
6 弱

きょう  
6 強

つ な み  
津波

つ な み し ん ば い  
津波の心配はありません

た か だ い ひ な ん  
高台へ避難してください

け い ほ う  
警報

ち ゅ う い ほ う  
注意報

こうえん  
公園でみたことがありますか。



さいがい じ ひ なんじょ  
災害時避難所



かきましよう😊

地										
地	地	地								
震										
震	震	震								
津										
津	津	津								
波										
波	波	波								
避										
避	避	避								
難										
難	難	難								

## 【7】 <sup>か</sup> <sup>もの</sup> 買い物

1. <sup>なん</sup> <sup>みせ</sup> 何の店ですか。つぎの漢字を見つけましょう。



ほん  
本



しょてん  
書店

書店  
しょてん





はな  
花



こめ  
米

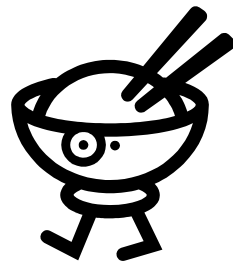





さけ  
酒



くすり  
薬

やっきょく  
薬局



かきましよう😊

1) <sup>ほん</sup>本

本								
本	本	本						

2) <sup>はな</sup>花

花								
花	花	花						

3) <sup>こめ</sup>米

米								
米	米	米						

4) <sup>くすり</sup>薬

薬								
薬	薬	薬						

5) <sup>さけ</sup>酒

酒								
酒	酒	酒						

## [9] ATM 振り込み



おかねを ふりこみます。

### 1. お振り込み

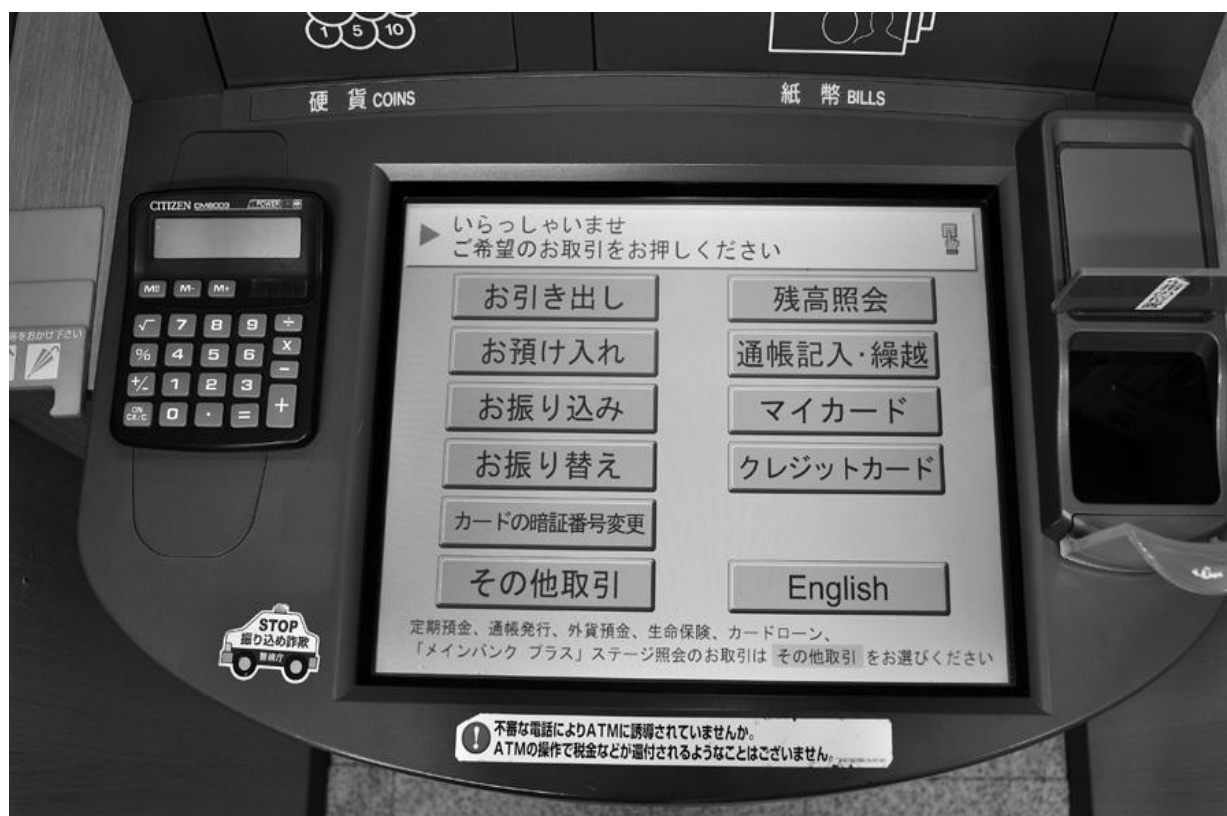

ふりこみほうほう

## 2. 振込方法を えらびます。

<b>振込方法</b> お振込み方法を押してください 【銀行からのご連絡】 現金でのお振込みは 10 万円までとさせていただきます		<b>取 消</b>
キャッシュカードからの引落とし によるお振込み	▶	<b>キャッシュカード</b>
現金によるお振込み	▶	<b>現 金</b>

キャッシュカード

げんきん

現金

3. じゅんびして おきます。

振込先銀行名:	三井住友銀行	
振込先支店名:	〇〇支店	
口座種別・番号	普通	△△△△△△
振込先名義	□□□□□□□□	
振込金額:	¥ 50,000	
振込依頼名義:		

ふりこみさきぎんこうめい

振込先銀行名

ふりこみさき し てんめい

振込先支店名

こうざしゅべつ

口座種別・番号

ふつう

普通

ふりこみさきめい ぎ

振込先名義

ふりこみきんがく

振込金額

ふりこみ い らいめい ぎ

振込依頼名義

ふりこみさきぎんこう      なまえ  
4. 振込先銀行の名前をさがします。

金融機関名

お振込み先の金融機関名を  
押してください

取消

りそな銀行

りそな銀行以外

前操作へ戻る



金融機関名

お振込み先の金融機関名を押してください

取消

都市銀行・地方銀行・信託銀行・  
外国銀行・ネット銀行

銀行

信用金庫

信用組合

信用組合

農協

農協

労働金庫・商工中金・農林中金・  
信漁連・信農連

その他

前操作へ戻る

きんゆう き かんめい  
金融機関名

じゅうろくぎんこう  
十六銀行

じゅうろくぎんこう い がい  
十六銀行以外

ぎんこう  
銀行

しんようきん こ  
信用金庫

しんようくみあい  
信用組合

のうきょう  
農協

5 .

◆ 三井住友銀行

お振込み先支店名の頭文字を押してください。

あ い う ・ ・ ・

ふりこみさき し てんめい かしら も じ お  
お振込先支店名の頭文字を押して  
ください。

6 .

**お振り込み**  
ご依頼人のお名前を押してください。  
お名前を押し終わったら、確認ボタンを押してください。

お振込み先  
銀行名  
支店名  
口座種別  
口座番号  
御依頼人  
●姓と名の間にスペースを入れてください。  
●48 文字までです。

訂正 1文字訂正 ABC数字 会社法人 株式会社 有限会社

ア	カ	サ	タ	ナ	ハ	マ	ヤ	ラ	ワ
イ	キ	シ	チ	ニ	ヒ	ミ	ユ	リ	ヲ
ウ	ク	ス	ツ	ヌ	フ	ム	ヨ	ル	ン
エ	ケ	セ	テ	ネ	ヘ	メ	・	レ	ー
オ	コ	ソ	ト	ノ	ホ	モ	°	ロ	スペース

取消 確認

い らいにん な まえ お  
ご依頼人のお名前を押してください。

な まえ お かくにん  
お名前を押しおわったら、確認ボタンを  
お  
押してください。



7.

内容をお確かめください

訂正する場合は該当する  を押してください金融機関名  
/支店名ミツイスミトモギンコウ  
センリチュウオウ

種別

フツウ

口座番号

123456789

お受取人名

セイカツノ カンジヲ カンガエル カイ

ご依頼人名

□□□□ □□□□

電話番号

090-xxxx-xxxx

お振込金額

50,000円

お振込方法

電信扱 手数料

ないよう たし  
内容をお確かめください。ていせい ばあい がいとう お  
訂正する場合は該当する  を押してください。きんゆう き かんめい し てんめい しゅべつ  
金融機関名/支店名 種別こう ざ ばんごう  
口座番号うけとりにんめい  
お受取人名い らいにんめい  
ご依頼人名でん わ ばんごう  
電話番号ふりこみきんがく  
お振込金額ふりこみほうほう  
お振込方法

## 8 ATM ひきだし

ゆうちょ銀行

ぎんこう



三井住友銀行

みづい すみともぎんこう



三菱東京UFJ銀行

みつびしとうきょう

ぎんこう



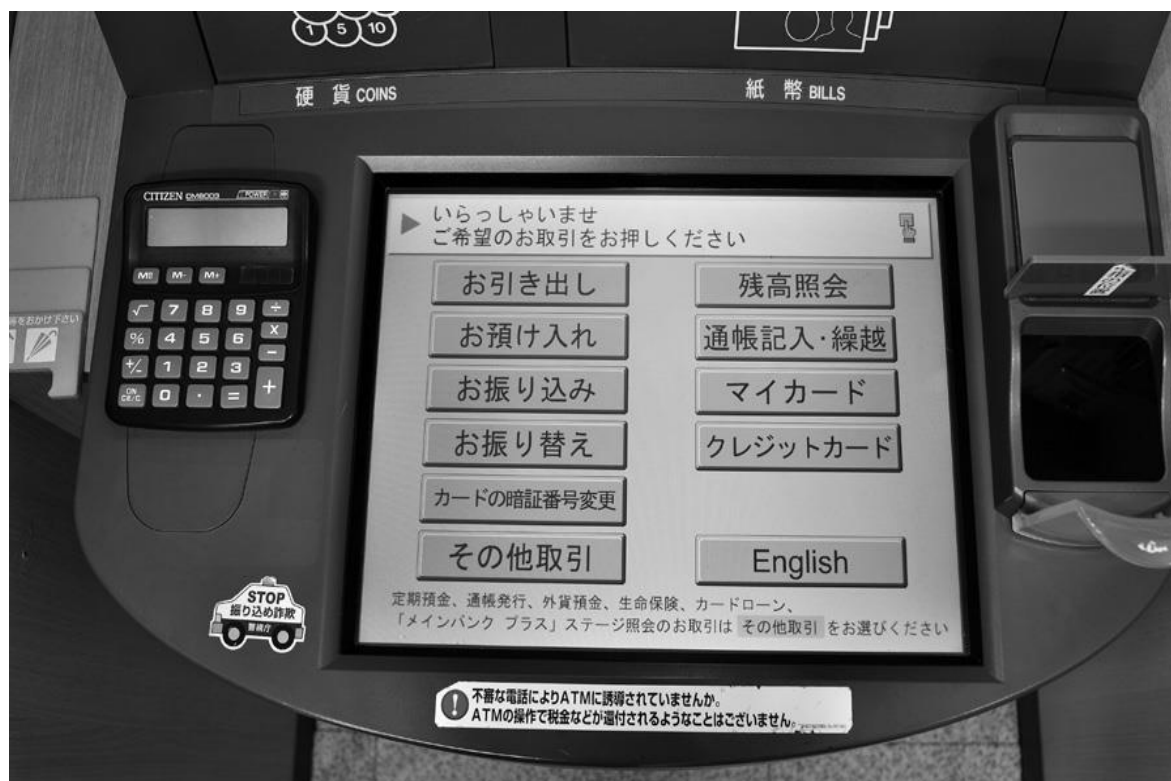

ひ だ  
お引き出し

ざんだかしょうかい  
残高照会

あず い  
お預け入れ

つうちょう き にゅう くりこし  
通帳記入・繰越

ふ こ  
お振り込み

ふ か  
お振り替え

あんしょうばんごうへんこう  
カードの暗証番号変更



おかねを おろします。

1. お引き出し

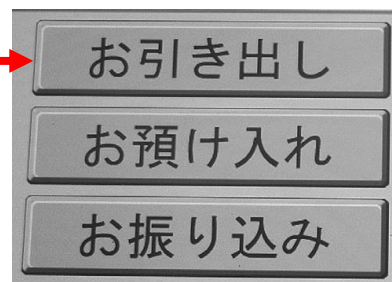

2.

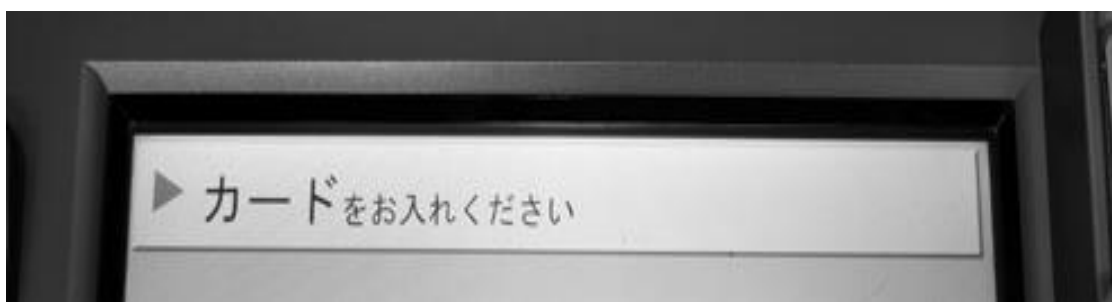

カードをお入れください。

3.

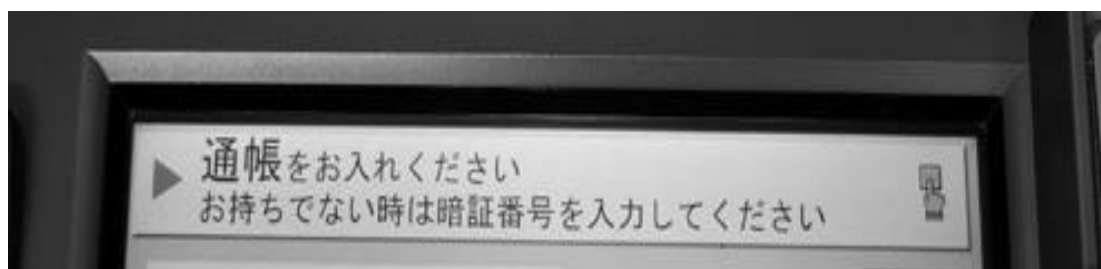

通帳をお入れください。

お持ちでない時は暗証番号を

入力してください。

4 .

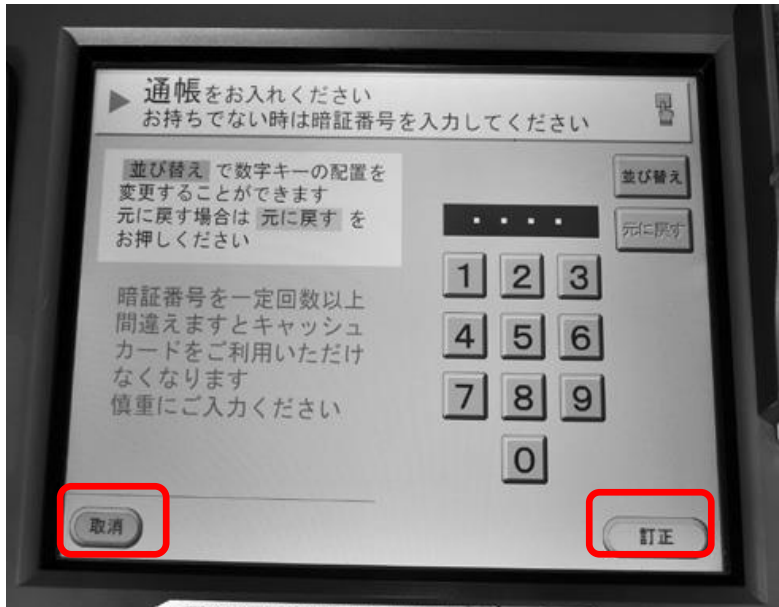

とりけし  
取消

ていせい  
訂正

5 .

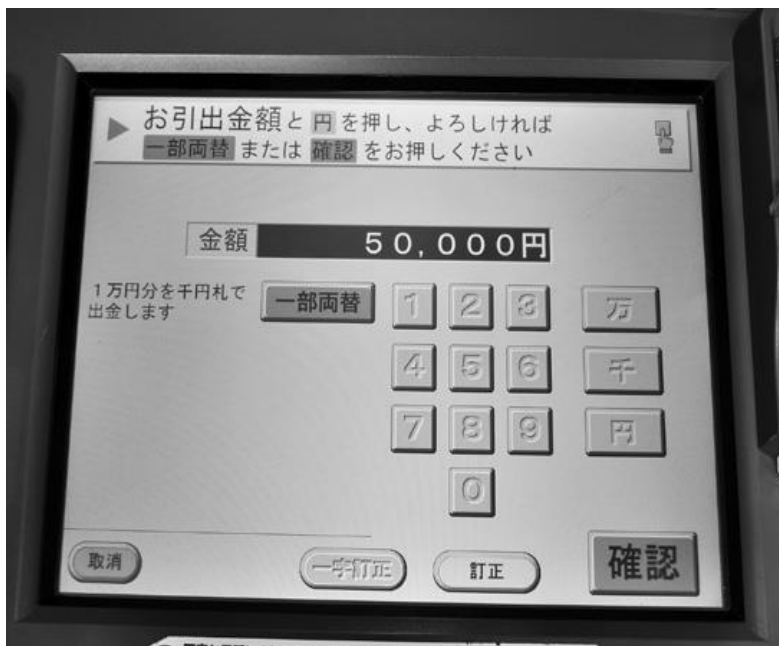

ひきだしきんがく えん お  
お引出金額と円を押し、よろしければ

いちぶりょうがえ かくにん お  
一部両替または確認をお押しください

まんえんぶん せんえんさつ しゅっきん  
1万円分を千円札で出金します

6.

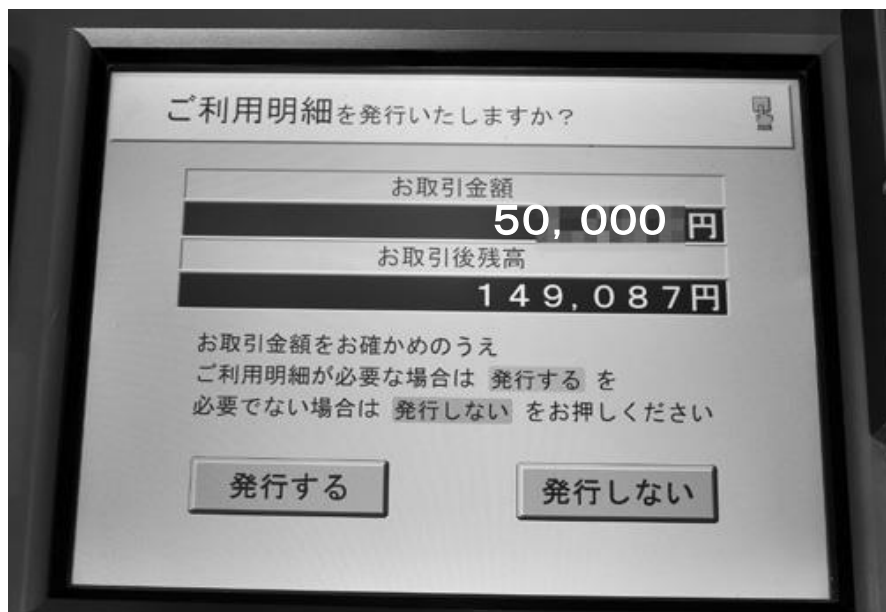

<sup>り</sup>ようめいさい <sup>はっこう</sup>  
 ご利用明細を発行いたしますか？

<sup>とりひききんがく</sup>      <sup>とりひき ご ざんだか</sup>  
 お取引金額      お取引後残高

<sup>はっこう</sup>      <sup>はっこう</sup>  
 発行する      発行しない

7.

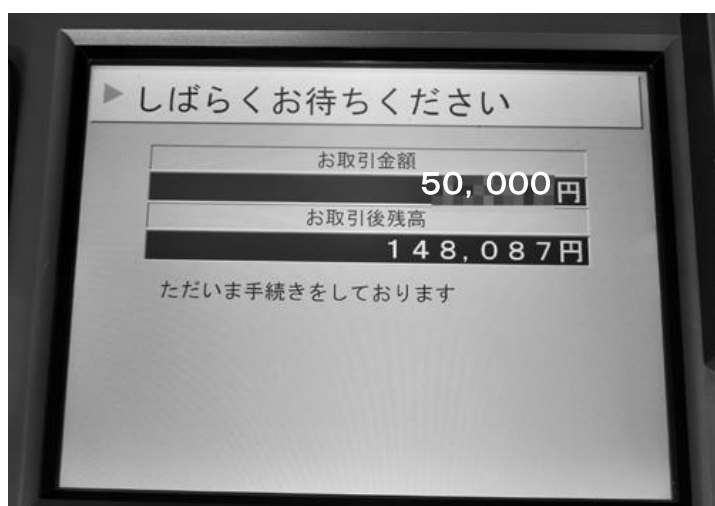

<sup>ま</sup>  
 しばらくお待ちください。



8.

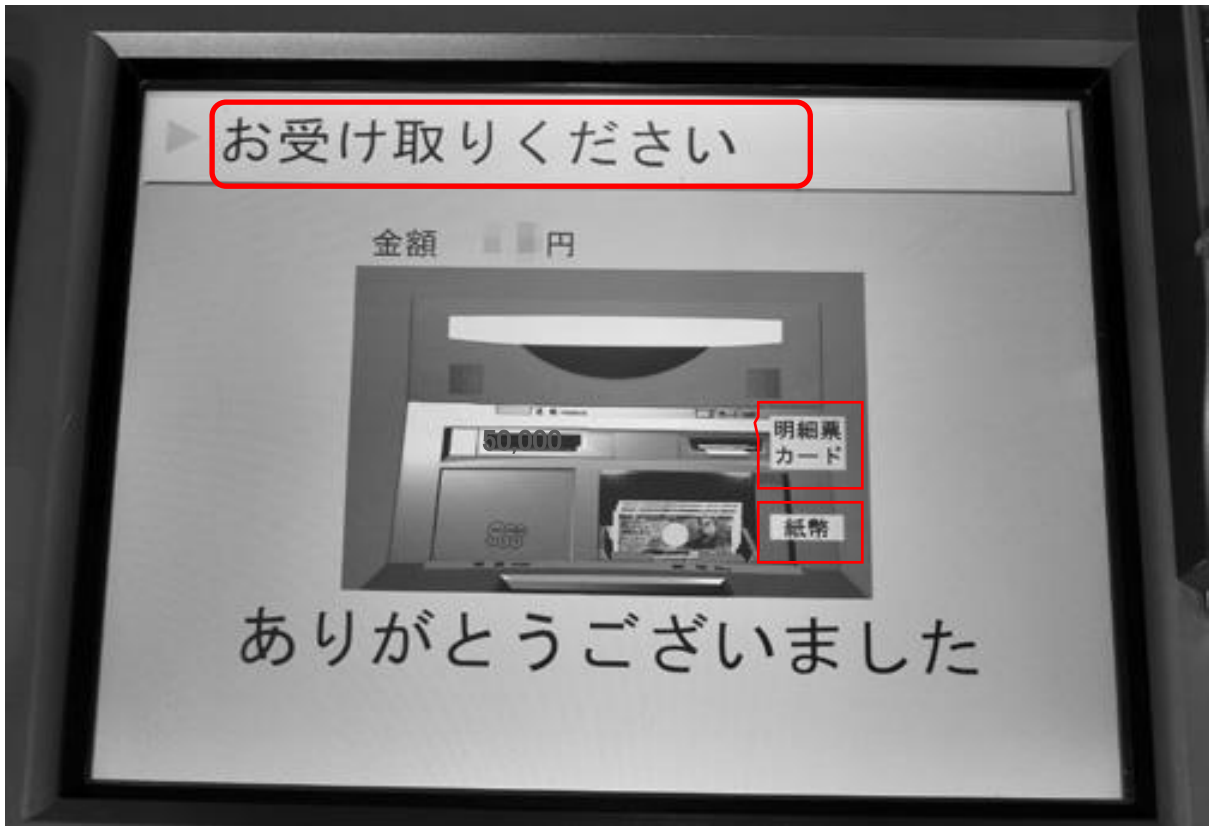

お<sup>う</sup>受<sup>と</sup>け取りください。

めいさいひょう  
明細表カード

しへい  
紙幣

# 10 えき 駅



ジェイアール  
J R

おおさかえき  
大阪駅



はんきゅう  
阪急

うめだえき  
梅田駅



ちかてつ  
地下鉄

にしうめだえき  
西梅田駅



はんきゅう      かいちゅうおうぐち  
阪急のりば      2階中央口



きょう と ほうめん  
京 都 方 面

たからづかほうめん  
宝 塚 方 面

こう べ ほうめん  
神 戸 方 面



うめ だ えき

さがしましょう。



あなたが のる <sup>えき</sup> 駅を さがしましょう。

ちかてつろせんず

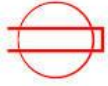

地下鉄路線図

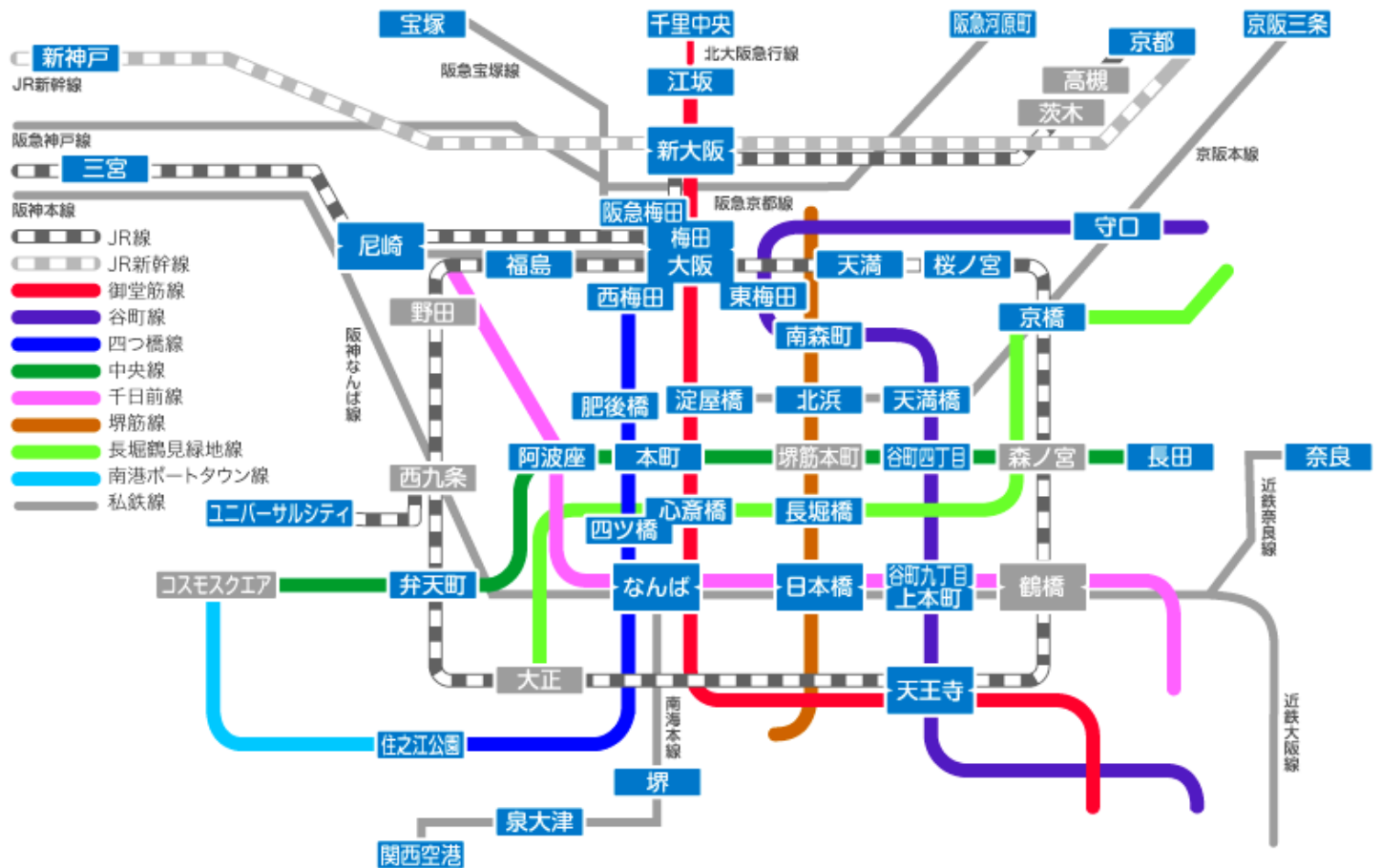



# はんきゅうでんしゃろせんず 阪急 電車路線図



- ごあんないカウンター
  - 🚗 阪急タクシーのりば
  - 🚌 阪急バスのりば
  - 🚲 阪急レンタサイクル
  - 🚲 阪急駐輪センター
- ※印: 呼出電話専用のりば





うちの ちかくの えき 駅は どこですか。

せん  
線

えき  
駅

# にほんじん なまえ 【14】日本人の名前

なまえ  
1 名前はどこですか。

めいし  
これは名刺です。

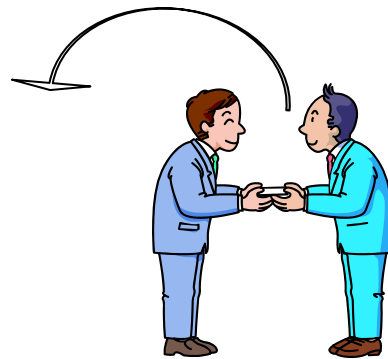
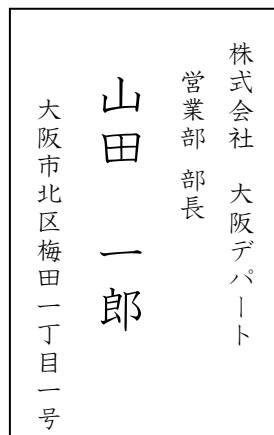

ひょうさつ  
これは表札です。



にほんじん なまえ かんじ ふた ひと おお  
日本人の名前は、漢字が二つの人が多いです（①）。

かんじ ひと ひと かんじ みっ  
漢字が一つの人もあります（②）。漢字が三つの人もいます（③）。

### かんじ ふた ① 漢字が二つのタイプ

田中（たなか）＝田（た）＋中（なか）

山川（やまかわ）＝山（やま）＋川（かわ）

### かんじ ひと ② 漢字が一つのタイプ

東（ひがし）、森（もり）

### た ③ その他

長谷川（はせがわ）＝長い（ながい）＋谷（たに）＋川（かわ）

おな かんじ つづ にばんめ かんじ  
同じ漢字が続くときは、二番目の漢字を「々」にします。

たと ときどき ひとびと  
例えば、時々（ときどき）、人々（ひとびと）です。

なまえ おな  
名前も同じです。

佐々木（ささき）＝佐（さ）＋佐（さ）＋木（き）

なまえ      つか                      かんじ  
3. 名前に使われる漢字



し ぜん  
1) 自然

山田 やまだ      木田                     

林 \_\_\_\_\_ 森 \_\_\_\_\_

石川\_\_\_\_\_ 山川\_\_\_\_\_

山										
山	山	山								
田										
田	田	田								
木										
木	木	木								
林										
林	林	林								
森										

森	森	森								
石										
石	石	石								
川										
川	川	川								

2) 自然の様子

青木 あおき = 青い木

大村 \_\_\_\_\_ = \_\_\_\_\_

中村 \_\_\_\_\_ = \_\_\_\_\_

小林 \_\_\_\_\_ = \_\_\_\_\_

上野 \_\_\_\_\_ = \_\_\_\_\_

山下 \_\_\_\_\_ = \_\_\_\_\_

[ \_\_\_\_\_ ] \_\_\_\_\_ = \_\_\_\_\_

れんしゅう  
練習 しましゅう

青										
青	青	青								
大										
大	大	大								
中										
中	中	中								
小										
小	小	小								
上										
上	上	上								
下										
下	下	下								
村										
村	村	村								
野										
野	野	野								



--	--

3) 名前なまえでよく使つかわれる漢字かんじ

藤 佐藤 さとう 伊藤

斎藤 近藤

藤原 藤井

橋 高橋 橋本

藤										
藤	藤	藤								
橋										
橋	橋	橋								

4. 日本人にほんじんの名前なまえをいくつ知しっていますか。どんな名前なまえを知しっていますか。

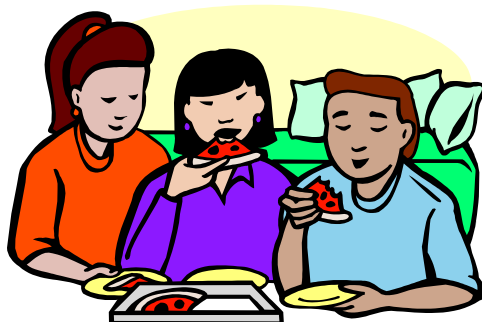

わたしの友だちともです。左ひだりから、田中たなかさん、

わたし、佐藤さとうさんです。

あなたの友だちともや家族かぞくの名前なまえを教おしえて

ください。

# 【13】アルバイト情報

みたことがありますか。

せいしゃいん

正社員

パート

アルバイト

ストア

スタッフ

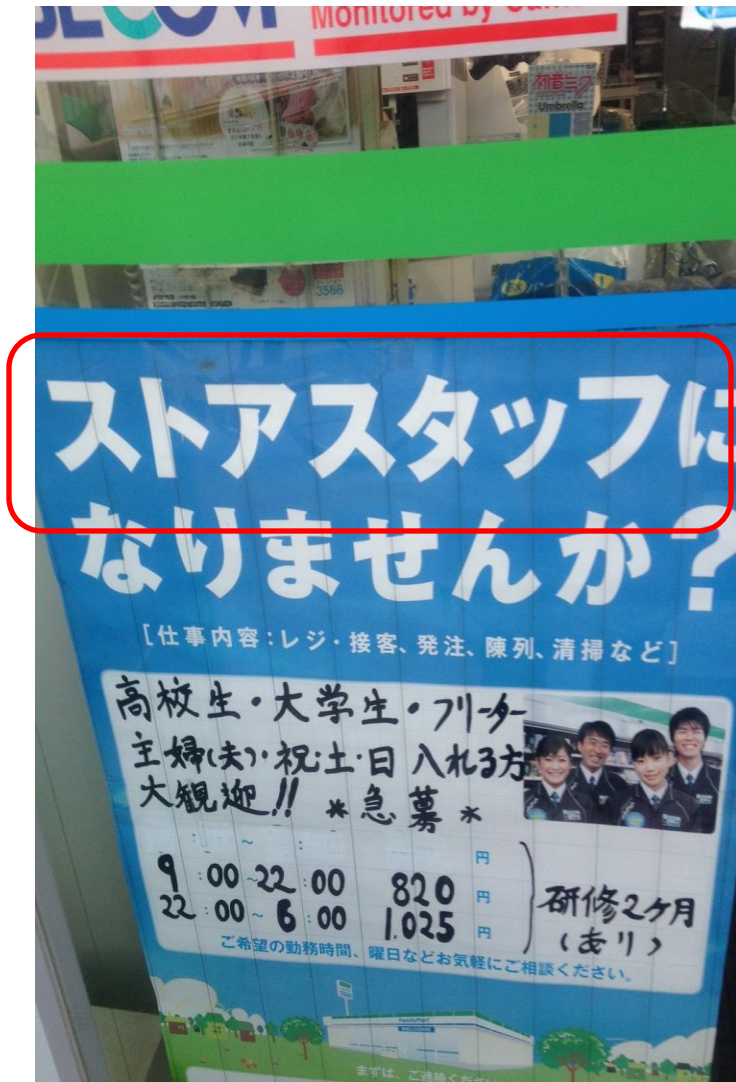

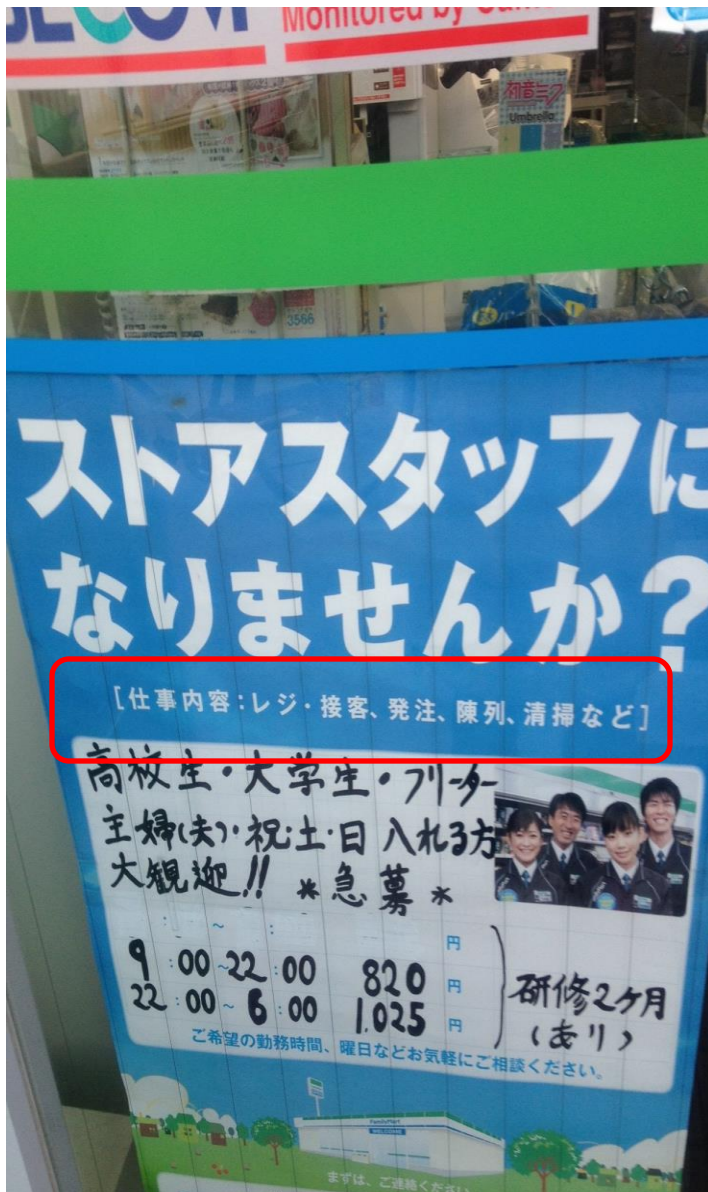

しごとないよう  
仕事内容

レジ

せっきゃく  
接客

はっちゅう  
発注

ちんれつ  
陳列

せいそう  
清掃

Monitored by

ストアスタッフに  
なりませんか？

【仕事内容：レジ・接客、発注、陳列、清掃など】

高校生・大学生・フリー  
主婦（夫）祝・土・日 入れる方  
大歓迎!! \*急募\*

9:00~22:00	820 円
22:00~6:00	1,025 円

研修2ヶ月  
(あり)

ご希望の勤務時間、曜日などお気軽にご相談ください。

まずは、ご連絡ください

しゅく            ど            に    ち            はい            か   た   だ   い   か   ん   げ   い  
祝   ・   土   ・   日            入   れ   る   方   大   歓   迎



ALCOHOL Monitored by

# ストアスタッフに なりませんか？

【仕事内容：レジ・接客、発注、陳列、清掃など】

高校生・大学生・フリーター  
主婦（夫）も歓迎！！ \*急募\*

9:00~22:00 820円  
22:00~6:00 1,025円

研修2ヶ月  
(あり)

ご希望の勤務時間、曜日などお気軽にご相談ください。

まずは、ご連絡ください。

きゅう ぼ  
急 募



ALCOHOL Monitored by

3566

# ストアスタッフに なりませんか？

【仕事内容：レジ・接客、発注、陳列、清掃など】

高校生・大学生・フリー  
主婦（夫）祝土・日・入札方  
大歓迎!! \*急募\*

9:00~22:00	820 円
22:00~6:00	1,025 円

ご希望の勤務時間、曜日などお気軽にご相談ください。

研修2ヶ月  
(あり)

まずは、ご連絡ください

けんしゅう

研修

かげつ

2ヶ月



かきましよう😊

じ きゅう

時給

時									
時	時	時							
給									
給	給	給							
時	給	時	給						

# たよ お便り

1. <sup>がっこう</sup>学校の<sup>ぎょうじ</sup>行事です。

## 年間行事予定

4月	始業式・入学式	保護者会	避難訓練
5月	遠足	家庭訪問	授業参観
6月	プール開き	土曜参観	
7月	1学期終業式	夏季休業開始	
8月	登校日		
9月	2学期始業式	運動会	
10月	運動会	遠足	
11月	音楽会		
12月	2学期終業式	冬季休業開始	
1月	3学期始業式	展覧会	
2月	中学校入学説明会(6年)		
3月	卒業式	修了式	春季休業開始

## ねんかんぎょうじよてい 年間行事予定

<sup>しぎょうしき</sup>  
始業式

<sup>にゅうがくしき</sup>  
入学式

<sup>ほごしゃかい</sup>  
保護者会

<sup>えんそく</sup>  
遠足

<sup>かていほうもん</sup>  
家庭訪問

<sup>じゅぎょうさんかん</sup>  
授業参観

<sup>しゅうぎょうしき</sup>  
終業式

<sup>かききゅうぎょう</sup>  
夏季休業

<sup>うんどうかい</sup>  
運動会

<sup>おんがっかい</sup>  
音楽会

<sup>とうききゅうぎょう</sup>  
冬季休業

<sup>てんらんかい</sup>  
展覧会

<sup>そつぎょうしき</sup>  
卒業式

<sup>しゅうりょうしき</sup>  
修了式

くがつ よ てい  
2. 9月の予定です。

9 月 の 予 定					
1	火	始業式	16	水	委員会活動
2	水	短縮授業	17	木	授業参観・懇談会
3	木		18	金	
4	金	身体測定	19	土	
5	土		20	日	
6	日		21	月	
7	月	給食開始	22	火	運動会予行演習
8	火		23	水	秋分の日
9	水		24	木	
10	木	創立記念日	25	金	
11	金		26	土	運動会
12	土		27	日	
13	日		28	月	代休
14	月	クラブ活動	29	火	
15	火		30	水	

がっ き はじ きゅうしょく はじ  
1) 2学期はいつから始まりますか。給食はいつから始まりますか。

そうりつ きねん び ひ がっこう やす  
2) 創立記念日はいつですか。この日、学校は休みです。

じゅぎょうさんかん ひ ほ ごしゃ がっこう い  
3) 授業参観はいつですか。この日、保護者が学校へ行きます。

うんどうかい なんがつなんにち だいきゅう  
4) 運動会は何月何日ですか。代休はいつですか。

### 3. 幼稚園の行事予定です。

平成25年(2013年) 9月行事予定 豊中市立しんでん幼稚園				
日	曜	お弁当	園児	PTA他
1	日			
2	月		始業式	組委員会 ベルマーク強化日
3	火	○	弁当・預かり保育開始、大根種まき	卓球
4	水		誕生会(8月)	
5	木	○		普通救命講習会 保健委員会 ドッジ練習12:00~
6	金	○	プールじまい・絵本読み	広報委員会 教養委員会
7	土			
8	日			
9	月	○	「いっしょにあそぼー」	施設委員会
10	火	○	防犯指導	ドッジ練習12:00~
11	水		避難訓練(地震)・スキップタイム	卓球
12	木	○	体重測定(4歳)	子育て相談(森)
13	金	○	体重測定(5歳)	幼Pスポーツ大会
14	土			
15	日			
16	月		敬老の日	
17	火	○		
18	水			運営委員会
19	木	○	東豊中図書館見学(4歳)	交通安全委員会
20	金	○	誕生会・地域交流「おじいちゃん・おばあちゃんといっしょに」	
21	土			
22	日			
23	月		秋分の日	
24	火	○		
25	水			×
26	木	○	運動会予行	
27	金	○	運動会予行(予備日)	
28	土			
29	日			
30	月	○		

◎9/25(水)は運動会予行準備のため、園庭開放は中止です。  
 < 10月の行事予定(変更になることがあります)>  
 \*運動会…10/6(日) 雨天予備日10/8(火) \*代休…10/7(月)  
 \*「いっしょにあそぼー」…10/16(水)[雨天予備日10/21(月)]  
 \*誕生会…10/18日(金) \*こりすクラブ…10/22(火)

### がつぎょうじ よてい 9月行事予定

ようちえん  
しんでん幼稚園

えんじ  
園児

た  
PTA他

えんていかいほう  
園庭解放

べんとう  
弁当

あず ほいく  
預かり保育

ようちえん なんにち はじ  
1) 幼稚園は何日から始まりますか。

べんとう も  
2) 弁当はいつから持っていくますか。

あず ほいく  
3) 預かり保育はいつからですか。

## 4. 春の遠足のお知らせ

平成 25 年 5 月 10 日

保護者の皆様

山田市立山田西学校  
校長 尾崎七郎

### 春の遠足のお知らせ

新緑が美しい季節となりました。保護者の皆様におかれましては、ますますご健勝のこととお喜び申し上げます。

学校には、活気あふれる子どもの声が響きわたり始めました。123 名の新 1 年生を迎え、全校児童 777 名で、平成 21 年度がスタートしました。

さて、本年度も下記の要領で春の遠足を実施したいと思いますので、ご準備方よろしくお願いいたします。

### 記

1 日 : 平成 26 年 5 月 16 日 (金)

※ 雨天の場合は 5 月 23 日 (金)

2 行き先 : 山田公園 (全学年)

3 登校時刻は、平常通りです。

8 : 30 ~ 8 : 40 朝の会

8 : 45 ~ 9 : 00 健康観察、体育館入場

9 : 30 学校出発

13 : 00 山田公園出発

14 : 30 学校着、下校

※ 1 年生は、登校班班長と一緒に下校します。

4 持ってくるもの

☐ 弁当 ☐ すいとう ☐ おやつ (300 円以内)

☐ 敷物 ☐ ごみ袋 ☐ ハンカチ、ちり紙

5 その他

(1) 天候がはっきりしない場合は、学習道具と遠足の両方の準備をさせてください。

(2) 当日が雨天中止の場合でも、給食はありませんので、弁当を持たせてください。

(3) 学校への実施についての問い合わせはご遠慮ください。

1) 何の<sup>なん</sup> お知らせ<sup>し</sup>ですか。

はる えんそく<sup>し</sup>  
春の遠足のお知らせ

2) いつ<sup>い</sup>行きますか。

ひ へいせい がつ にち きん  
日 : 平成26年5月16日(金)

3) 雨<sup>あめ</sup>が降<sup>ふ</sup>ったら、どうなりますか。

うてん ばあい がつ にち きん  
雨天の場合は5月23日(金)

4) どこへ<sup>い</sup>行きますか。

い さき  
行き先

5) 何<sup>なに</sup>を持<sup>も</sup>って行<sup>い</sup>きますか。

も  
持ってくるもの

べんとう えんい<sup>ない</sup> しきもの<sup>ぶくろ</sup> がみ  
弁当 すいとう おやつ(300円以内) 敷物 ごみ袋 ちり紙

7) 「その他」<sup>た</sup>

てんこう ばあい がくしゅうどうぐ えんそく りょうほう じゅんび  
(1) 天候<sup>てんこう</sup>がはっきりしない場合は、学<sup>がく</sup>習<sup>しゅう</sup>道<sup>どう</sup>具<sup>ぐ</sup>と遠<sup>えん</sup>足<sup>そく</sup>の両<sup>りょう</sup>方<sup>ほう</sup>の準<sup>じゅん</sup>備<sup>び</sup>を  
させてください。

とうじつ うてんちゅうし ばあい きゅうしょく べんとう  
(2) 当<sup>とう</sup>日<sup>じつ</sup>が雨<sup>う</sup>天<sup>てん</sup>中<sup>ちゅう</sup>止<sup>し</sup>の場合<sup>ばあい</sup>でも、給<sup>きゅう</sup>食<sup>しょく</sup>はありませ<sup>ん</sup>ので、弁<sup>べん</sup>当<sup>とう</sup>を  
持<sup>も</sup>たせてください。

と あ えんりょ  
(3) 問<sup>と</sup>い合<sup>あ</sup>わせはご遠<sup>えん</sup>慮<sup>りょ</sup>ください



2. <sup>か</sup>書きましょう。

1) <sup>えんそく</sup>遠足

遠							
遠	遠	遠					

足							
足	足	足					

遠足		
----	--	--

2) <sup>あめ</sup>雨

雨							
雨	雨	雨					

3) <sup>うてんちゅうし</sup>雨天中止

天							
天	天	天					

中							
中	中	中					

止							
止	止	止					

雨天中止	
------	--

# 【11】<sup>がっこう</sup>学校

1. <sup>なんさい</sup>何才から<sup>い</sup>行きますか。

<sup>ほ</sup> <sup>いく</sup> <sup>しょ</sup> <sup>ほ</sup> <sup>いく</sup> <sup>えん</sup>  
保育所・保育園

<sup>よう</sup> <sup>ち</sup> <sup>えん</sup>  
幼稚園



<sup>しょう</sup> <sup>がっこう</sup>  
小学校

<sup>ちゅう</sup> <sup>がっこう</sup>  
中学校



<sup>こう</sup> <sup>とう</sup> <sup>がっこう</sup> <sup>こう</sup> <sup>こう</sup>  
高等学校 高校

<sup>だい</sup> <sup>がく</sup> <sup>たん</sup> <sup>き</sup> <sup>だい</sup> <sup>がく</sup>  
大学 短期大学

<sup>せん</sup> <sup>もん</sup> <sup>がっこう</sup>  
専門学校





おおさか し りつ      ながよし      しょうがっこう  
大阪市立      長吉      小学校

2. 小学校の門です。入れますか。

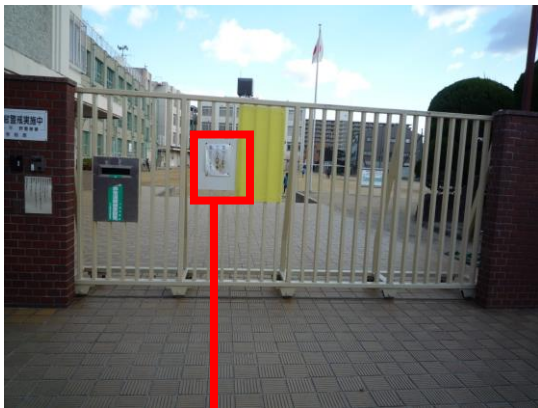

もん どうこう じ かん  
門は登校時間と  
げ こう じ かん い が い  
下校時間以外  
し  
閉まっています。



かんけいしや い が い  
関係者以外の  
た い  
立ち入りを  
きんし  
禁止します。



しょくいんしつ  
職員室

いきいき活動室  
かつどうしつ



ほごしゃ  
保護者

ぎょうしゃ  
業者

そつぎょうせい  
卒業生

保護者の方へ

入校証の提示をしていただき、

お子様の学年・組・名前と用件をお伝えください。

入校証をお持ちでないときは、

学年・組・名前・用件を伝えた後、必ず、職員室にお越しくください。

業者の方へ

身分証を提示していただき、所属と用件をお知らせください。

卒業生へ

制服を着用し、用件をお話し下さい。

校内での飲食は厳禁です。





かきましよう😊

がっこう

1) 学校

学								
学	学	学						

校								
校	校	校						

学校			
----	--	--	--

小								
小	小	小						

中								
中	中	中						

小学校			
-----	--	--	--

中学校			
-----	--	--	--



# しやくしょ 【15】市役所

1. しやくしょ 市役所に行きます。くやくしょ 区役所に行きます。



# しやくしょ 市役所



# くやくしょ 区役所

あんない  
2. まず、案内をさがします。

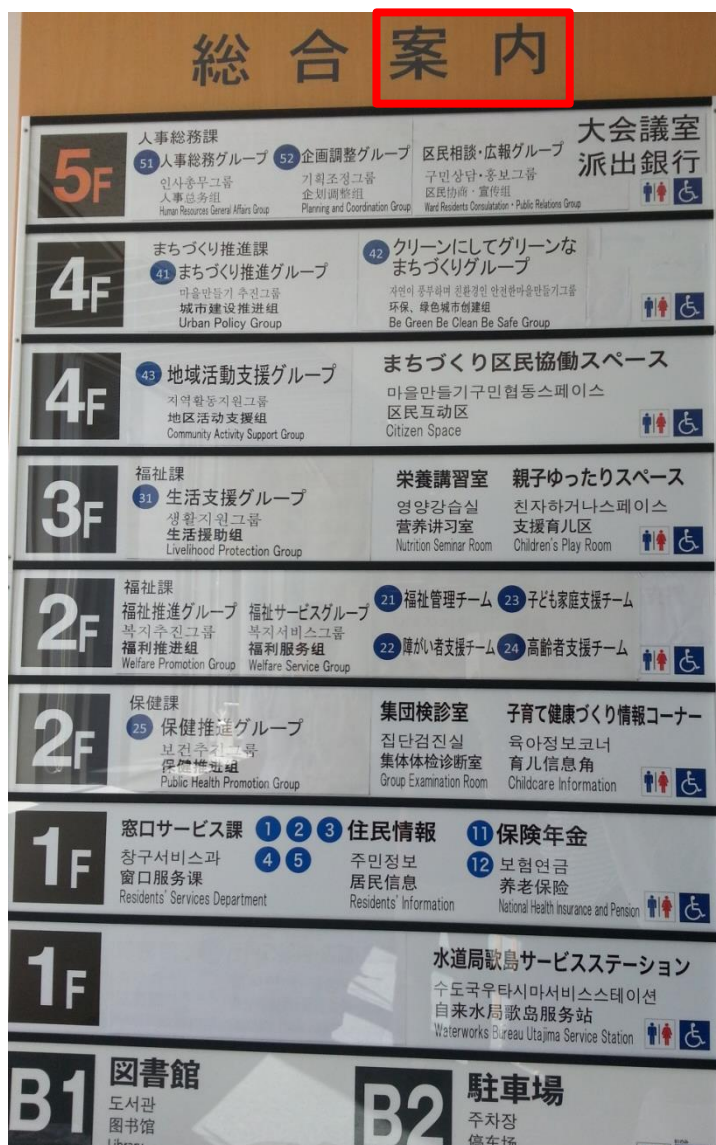

あんない  
案内

ひっこし

1) 引っ越しをするとき

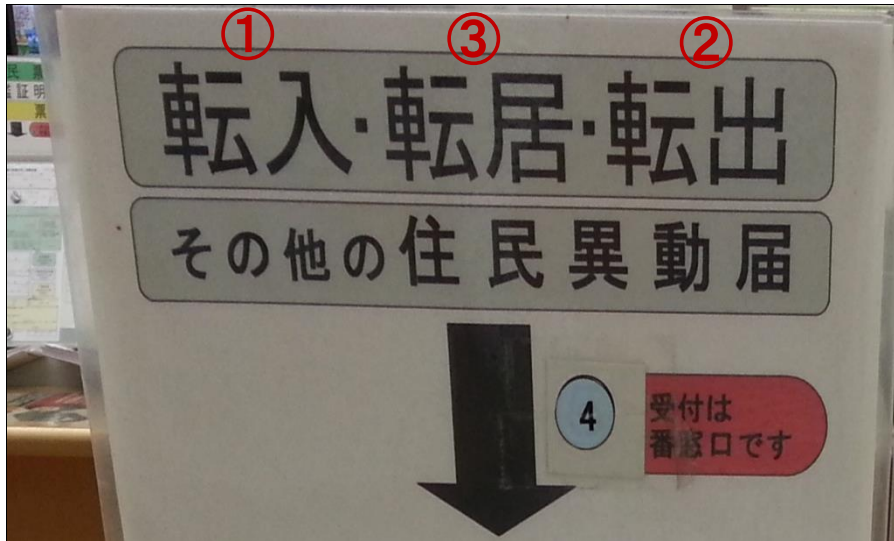

てんにゅう

① 転入

てんしゅつ

② 転出

てんきょ

③ 転居

うけつけ      ばんまどぐち  
受付は 4番窓口です

2) <sup>しょうめいしょ</sup> 証明書

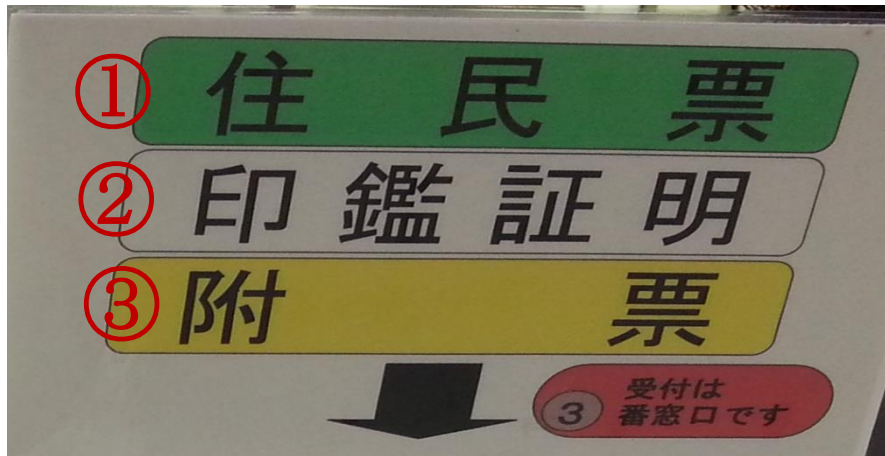

① <sup>じゅうみんひょう</sup> 住民票

② <sup>いんかんしょうめい</sup> 印鑑証明

③ <sup>ふひょう</sup> 附票

<sup>うけつけ</sup> <sup>ばんまどぐち</sup>  
受付は 3番窓口です

3) はっけん き 発券機 : ばんごう 番号カードがで 出ます

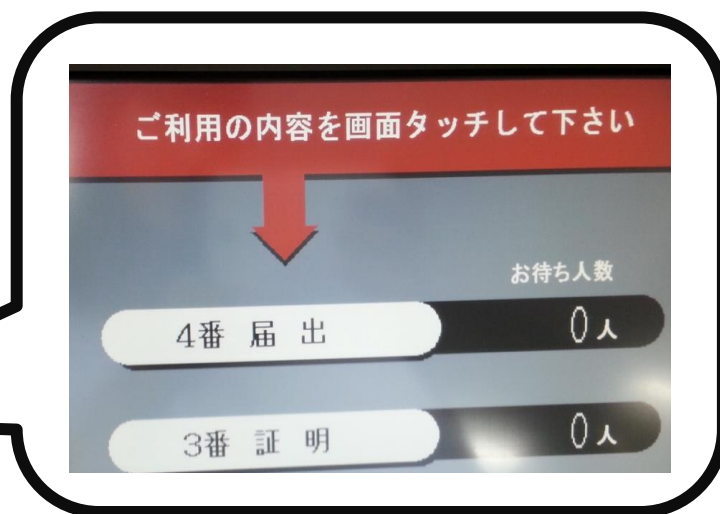

りよう ないよう がめん  
ご利用の 内 容 を画 面 タッチして下さい

はっけん き  
発券機

とどけ で  
届 出

しょうめい  
証 明

しょうめいうけつけ とどけ で まどぐち  
4) 証 明 受 付 ・ 届 出 窓 口

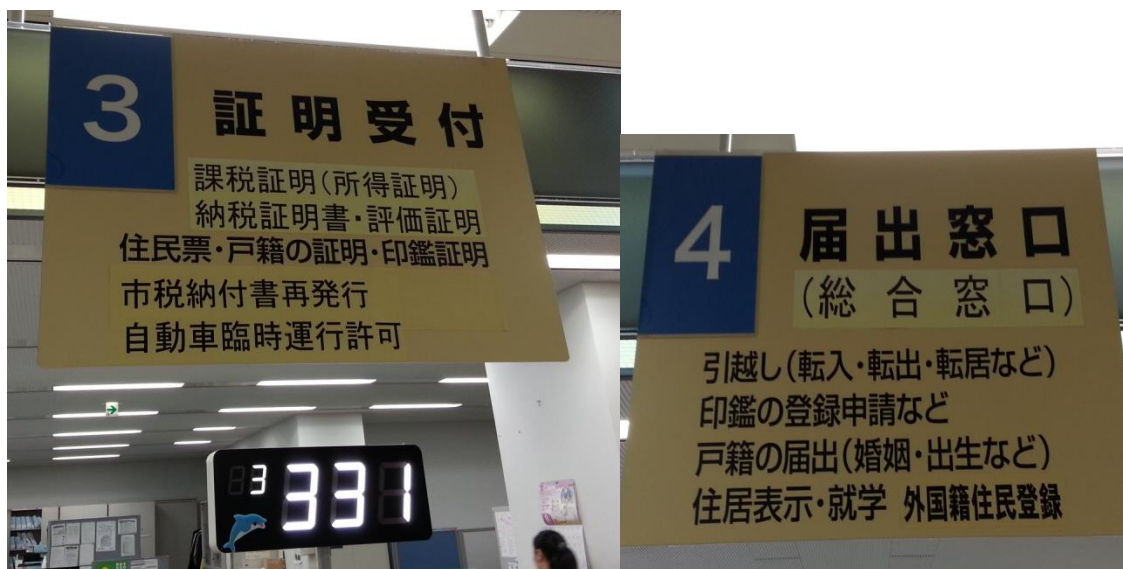

しょうめいうけつけ  
証 明 受 付

とどけ で まどぐち  
届 出 窓 口

そうごうまどぐち  
総 合 窓 口



ふ ざ い れ ん ら く ひ ょ う  
【18】不在連絡票

よ み ま し ょ う 。

 **ご不在連絡票**  
Attempted Delivery Notice

姓 ウーラクシ 名 ン 様

☐ お届けに参りましたがご不在でした  
☐ 宅配ロッカーにお届けしました  
ボックス番号          番 暗証番号          番  
☐ 集荷に参りましたがご不在でした

〔ご連絡欄〕





今回お届けのお荷物は 泥美書房 様から

種別  
☒ 宅急便 ☐ クール（冷蔵・冷凍） ☐ 着払  
☐ コレクト（代金引換のみ） ☐ コレクト（代金引換及びカード決済可）  
☐ クレジットカード等  
※コレクト及びクレジットカード等は伝票のお届け先以外への転送はできません

品名  
☐ 生もの ☐ 食品 ☐ 衣類 ☒ 書類  
☐ その他（        ）  
※長期間ご連絡がとれない場合等、ご依頼主様にご返送させていただく場合があります

店頭受取  
☐ ご利用頂けます（重さの目安 2kg）  
☒ ご利用頂けます（重さの目安 2～5kg）  
☐ ご利用頂けます（重さの目安 5～10kg）  
※お受取の際、ご本人様の（免許証、保険証等）+（ご印鑑）+（この連絡票）をご持参ください  
☐ 今回のお荷物は、お店（コンビニ等）ではご利用頂けません  
※ヤマト直営店ではお荷物の受取りが可能です（一部を除く）

**宅急便 店頭受取りサービス 無料**  
ご不在で受取れなかった宅急便を、ご都合の良いお時間に  
深夜でもお近くのお店（コンビニ等）で受取れます!!  
お申込み ウラ面のインターネット受付よりご指定ください  
ご利用対象 一般宅急便発払（60・80・100サイズ）のみです

**宅急便 ご不在連絡eメール 無料**  
宅急便お届け時にご不在の際、外出中でも仕事中でも  
荷物のお届けをeメールでお知らせします。  
本サービスのご利用はWebサービスへのご登録が必要です。下記より今すぐ登録  
 <http://9625.jp>     
 <http://9625pc.jp> QRコードより  
簡単アクセス!!

ヤマト運輸株式会社  
PAT.P. YAMATO TRANSPORT CO., LTD. 品番 16290004

ふ ざ い れ ん ら く ひ ょ う  
ご不在連絡票

し ゅ べ つ  
種別

た っ き ゅ う び ん  
宅急便

れ い ぞ う      れ い と う  
冷蔵・冷凍

ち ェ く ば ら い  
着払

だ い き ん ひ き か え  
代金引換

だ い び き  
(代引)

お届け日  
お届け日時  
3月 3日 20:42  
携帯電話  
080-5045-8208  
伝票番号  
3057-0077-4164  
店頭受取サービス可  
配達担当者 村岡 鉄平

Tracking No.  
伝票番号

配達担当者

再配達受付連絡先

●担当ドライバー直通 (電話受付 8:00~20:00)  
ご希望のお届け時間をお知らせください。私が責任を持ってお伺いします。  
☎080-5045-8208  
※当日中の再配達受付は20時までとなります。  
※運転中などの為、電話に出られない場合がございます。

●インターネット受付 (24時間)  
※インターネット受付による当日中の再配達受付は19時40分までとなります  
携帯電話等から アクセス方法は下記を参考にご利用ください。  
QRコード利用 ▶ 上のQRコードを読み取可能な携帯からダイレクトアクセス  
総合メニュー利用 ▶ 総合メニュー ▶ 生活・暮らし ▶ 荷物・宅配 ▶ クロネコヤマト  
パソコンから <http://www.kuronekoyamato.co.jp>

●再配達自動受付 (24時間) 音声案内に従って操作願います。  
クロネコ  
☎0120-24-9625 TEL 06-6733-1119  
※フリーダイヤルは携帯電話からご利用頂けません  
・日付は4桁で入力してください 例: 4月1日 ⇒ [0401]  
・お届け時間帯は下表より選び [ ] の番号1桁で入力してください  
希望なし⇒[0] 午 前 中⇒[1] 12~14時⇒[2] 14~16時⇒[3]  
16~18時⇒[4] 18~20時⇒[5] 20~21時⇒[6]

サービスセンター (電話受付 8:00~21:00)  
Customer Service Center  
おーい クロネコ  
☎0120-01-9625 TEL 06-6733-1111  
フリーダイヤルは携帯電話からご利用頂けません FAX 06-6419-6174  
池田石橋センター (センターコード 061-113)  
兵庫県伊丹市北伊丹5-28-3  
※当店へ直接お引取に来られる場合、必ず事前にサービスセンターへご連絡の上  
で本人様の (免許証、保険証等) + ご印鑑 + この連絡票 をご持参ください

さいはいたつうけつけ

## 再配達受付

たんとう

ちょくつう

### ●担当ドライバー 直通

とうじつちゅう

さいはいたつうけ

### ※当日中の再配達受

つけ

じ

付は20時までとなります。

うけつけ

### ●インターネット受付

さいはいたつじどううけつけ

### ●再配達自動受付

けいたいでん

※フリーダイヤルは携 帯 電

わ

りよういただ

話からご利用 頂 けません。



# ご不在連絡票

Message of Non-Delivery

TRANSPORT  
COMMUNICATION  
SAGAWA

〒100-0001 東京都千代田区千代田 様 12月8日 14時30分頃

☐ 配達にかがいました ☐ 集荷にかがいました

☐ 持ち帰りました

○ 本日・明日( )時頃再度うかがいます

○ ご都合のよい日時をお知らせ下さい

☐ 宅配ボックスに入れました 宅配ボックス番号( )

30-22 取付場所 様からのお荷物です

お荷物は、普通・着払・eコレクト(代引)・クール・受取人確認配達 です

配達の際に 円をご用意下さい

※お支払は、☐ 現金 ☐ デビットカード ☐ クレジットカードがご利用頂けます

※受取人確認配達(一部除く)は、ご依頼人から指定された身分証明書をご用意下さい

営業所番号 3022 お荷物個数 1 個

お問い合わせ  
お荷物番号 1237-7709-9401

## ■再配達受付センター(自動応答)

フリーダイヤル (お掛け間違いにご注意下さい)

0120-30-2220

自動受付入力方法は裏面をご覧ください

(一部のIP電話、プッシュ信号が出ない電話機からは本サービスはご利用頂けません)

■インターネット再配達受付 パソコンや携帯電話でご利用頂けます  
裏面の2次元コードをご利用頂きますと便利です

<http://sagawa-otodoke.jp>

■再配達・再集荷受付 担当者が直接対応します

06-6460-1224 (8:00~18:00受付)

■再配達・再集荷FAX受付 折返し担当者からご連絡します

072-641-5335

■営業所でのお引取り

営業所でのお引取りの場合は、裏面をご覧ください

お取 扱 所 名 ・ 支 店 名	佐川急便 千里店 大阪府茨木市豊川5丁目555-1 TEL:072-641-9996	担 当 者
---------------------------------------	---	-------------

# ご不在連絡票

## ■再配達受付センター

じどうおうとう  
(自動応答)

## ■再配達・再集荷受付

## ■営業所でのお引取り

さいはい たつ  
再配達をしてほしいで  
す。

でん わ  
電話をかけます。

でん わ ばんごう なんばん  
電話番号は何番ですか。

さいはいたつ

再配達をしてほしいです。

でんわ

電話をかけます。

でん わ ばんごう なんばん

電話番号は何番ですか。

For redelivery, call **0570-046-111** (toll; English)

8.00am-10.00pm Monday to Friday.  
9.00am-10.00pm Saturday and Sunday

郵便物等お預かりのお知らせ **郵便局**  
(Unterbrechungsfreie Kommunikation)

受取人様 **野瀬 あいさ** 様  
(Addressee)

差出人様 **ベネッセ** 様からの  
(Sender)

郵便番号 (Zip Code) 種類番号

**ア** ▶ 5 6 2 0 0 4 5 5 7

**イ** ▶ 配達日 4月7日 16時40分頃 配達担当署 日村

保管期限 5月4日まで

**ウ** ▶ お知らせ番号 0035-33

郵便物等にお戻しに参りましたがご不在でした。  
(ご連絡欄)

**再配達受付連絡先**  
お勤め先やそのお近くの郵便局でもお受け取りいただけます。

**24時間自動受付電話** (一部ご利用にならない電話機があります。)

**0800-0800-888 (無料)**  
携帯電話からは 0503-155-3917 (有料)

自動音声に従って、プッシュボタンを押してください。

- お客様の郵便番号・種類番号は、上記 **ア** をご入力ください。
- 配達日は、上記 **イ** をご入力ください。
- お知らせ番号は、上記 **ウ** をご入力ください。
- ご希望の配達時間帯は、下表から該当の番号をご入力ください。

希望なし→【0】	午前中→【1】	12~14時→【2】
14~17時→【3】	17~19時→【4】	19~21時→【5】

※当日の再配達受付は18:00までとなります。

種類 番号	内国郵便物等	5:7	定形外・ゆうメール・料金不足		
		(備考)		料金	円
	国際郵便物	6:1	国際書留・保険付	8:1	EMS・国際小包
		6:2	税付・国際通常	8:2	税付国際小包
		6:3	上記以外の国際通常	8:3	上記以外のEMS等
		(備考)		料金	円

(Mail etc. Type)

ゆうびんばんごう  
郵便番号

しゅるいばんごう  
種類番号

はいたつび  
配達日

しばんごう  
お知らせ番号

じかん  
24時間

じどうけつけでんわ  
自動受付電話

きぼうはいたつじかんたい  
ご希望の配達時間帯は、

かひょうがいたうばんごう  
下表から該当の番号を

にゅうりよく  
ご入力ください。

きぼう  
希望なし



かきましよう☺

さいはいたつ  
再配達

再									
再	再	再							
配									
配	配	配							
達									
達	達	達							
再配達		再配達		再配達					

うけつけ  
受付

受									
受	受	受							
付									
付	付	付							
受付		受付		受付					

# ねん が じょう 【17】年賀状

なにが かいて ありますか。

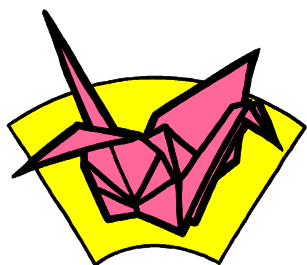

あけまして

おめでとうございます

本年もよろしく

お願い申し上げます

平成二十六年元旦

あけましておめでとうございます

ほんねん

ねがもうあ

本年もよろしくお願い申し上げます

へいせい に じゅうろくねん

がんとん

平成二十六年 元旦



ねん が じょう  
年 賀 状 の あ い さ つ

め う え ひ と か ん じ  
● 目 上 の 人 に ( 漢 字 4 つ )

きん が しんねん  
謹 賀 新 年

きょう が しんねん  
恭 賀 新 年

め う え ひ と か  
● 目 上 の 人 に は 書 き ま せ ん ( 漢 字 1 ～ 2 つ )

が しょう  
賀 正

げ い し ゅ ん  
迎 春

け い し ゅ ん  
慶 春

ふ く  
福

だれ か  
● 誰に書いてもいいです。

あけましておめでとうございます

しんねん

新年おめでとうございます

しんしゅん

よろこ

もう

あ

新春のお慶びを申し上げます

もちゅう  
喪中

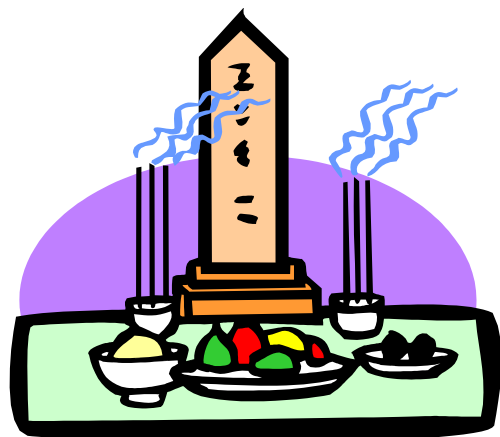

もちゅう  
ねんまつねんし  
喪中につき年末年始のご挨拶を  
えんりよ  
あいさつ  
ご遠慮させていただきます

2. はがきの おもてを かきます。

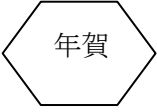
	<div>5 3 0 0 0 0 1</div>
	大阪市北区梅田一ー二ー五〇〇
京都府左京区田中二十	木村 みどり 様
大原 京一	
<div>5 6 0 0 0 8 3</div>	

はがきの おもて 表

● あいて

- ① ゆうびんばんごう 郵便番号
- ② じゅうしょ 住所
- ③ なまえ あいての 名前
- ④ さま 様

● じぶん

- ⑤ 住所
- ⑥ 名前
- ⑦ 郵便番号

★ 自分の住所と名前を書きましょう。そのあと、はがきに書きましょう。

<div></div>	木村 みどり 様	大阪市北区梅田一ー一ー二ー五〇〇
<div>年賀</div>		

様
様
様

## 【19】<sup>かんじ</sup>漢字<sup>か</sup>を書く

<sup>かんじ</sup>漢字は<sup>かんたん</sup>簡単<sup>かたち</sup>な<sup>く</sup>形<sup>あ</sup>の組み合わせです。

<sup>じ</sup>字 → ウ + 子

<sup>かんじ</sup>漢字の中に<sup>なか</sup>同じ<sup>おな</sup>形<sup>かたち</sup>がたくさんあります。

げつようび                  じかん  
月曜日                  時間

<sup>おな</sup>同じ<sup>かたち</sup>形は<sup>おな</sup>同じ<sup>か</sup>書き方<sup>かた</sup>で<sup>か</sup>書きます。

<sup>かんたん</sup>簡単<sup>かたち</sup>な<sup>か</sup>形<sup>かた</sup>の<sup>おぼ</sup>書き方<sup>かんじ</sup>を覚えると、<sup>か</sup>漢字が書きやすくなります。

<sup>かんじ</sup>ルールがわかる漢字があります。

<sup>かんじ</sup>漢字といっしょに<sup>おぼ</sup>ルールを覚えましょう。

ルール 1 <sup>ひだり</sup> 左 <sup>みぎ</sup> から <sup>か</sup> 右へ書きます。

一	一			
---	---	--	--	--

いち

一

ルール 2 <sup>うえ</sup> 上を先、<sup>した</sup> 下を<sup>あと</sup> 後に<sup>か</sup> 書きます。

二	二			
---	---	--	--	--

に

二

ルール 3 <sup>した</sup> 下の<sup>かたち</sup> 形は、<sup>さき</sup> よこを先、<sup>あと</sup> たてを<sup>か</sup> 後に書きます。

<sup>せん</sup> よこの<sup>ひだり</sup> 線は、<sup>みぎ</sup> 左から<sup>か</sup> 右に書きます。(ルール 1)

<sup>せん</sup> たての<sup>うえ</sup> 線は、<sup>した</sup> 上から<sup>か</sup> 下に書きます。(ルール 2)

十	十			
---	---	--	--	--

じゅう

十



※ルール 1 ～ルール 3 を使います。

土 → 十 + 一

土	土			
---	---	--	--	--

つち  
土

ルール 4 <sup>した</sup>下の <sup>かたち</sup>形 は、  <sup>か</sup>と書きます。

口	口			
---	---	--	--	--

くち  
口

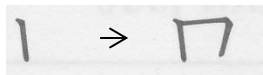
ルール 5 <sup>うえ</sup>上の <sup>かたち</sup>形 の <sup>なか</sup>中 に <sup>かたち</sup>ほかの 形 があるとき、  
 <sup>か</sup>まで書いて、<sup>なか</sup>中 を <sup>か</sup>書いてから、  
<sup>した</sup>下の <sup>せん</sup>線 を <sup>か</sup>書きます。

四	四			
---	---	--	--	--

よん  
四

ルール 6    ななめ<sup>せん</sup>の線は上<sup>うえ</sup>から下<sup>した</sup>に書<sup>か</sup>きます。

ひだり    さき    か  
左    を    先<sup>さき</sup>に書<sup>か</sup>きます。(ルール 1)

八	八			
---	---	--	--	--

はち  
八

人	人			
---	---	--	--	--

ひと                  ひとり  
人                  一人

※ルール 1 とルール 3 とルール 6 をいっしょ<sup>つか</sup>に使います。

大 → 一 + 人

大	大			
---	---	--	--	--

おお                          おとな  
大きい                  大人

ルール7 <sup>なか ひだり みぎ か</sup> 中 → 左 → 右と書きます。

小	小			
---	---	--	--	--

<sup>ちい</sup>  
小さい

ルール8 <sup>くし さいご</sup> 串は最後にさします。

車 → 一 + 日 + 一 + 丨

車	車			
---	---	--	--	--

<sup>くるま</sup>  
車

中 → 口 + 丨

中	中			
---	---	--	--	--

<sup>なか</sup>  
中

ルール9 <sup>と</sup>止める<sup>せん</sup>線は<sup>あと</sup>後で<sup>か</sup>書きます。

金 → 人 + 二 + | + ソ + 一

金	金			
---	---	--	--	--

<sup>かね</sup>  
お金

重 → ノ + 一 + 日 + | + 二

重	重			
---	---	--	--	--

<sup>おも</sup>  
重い

※おまけ

<sup>した</sup> <sup>じ</sup>  
下の字は、「よこ → たて → よこ → たて → よこ」と書きます。

正	正			
---	---	--	--	--

<sup>ただ</sup>  
正しい

## 【20】<sup>かんじ</sup>漢字を<sup>き</sup>切ろう

1. <sup>かんじ</sup>漢字のなかに<sup>え</sup>絵がありますか。

鳥 魚 馬 豚

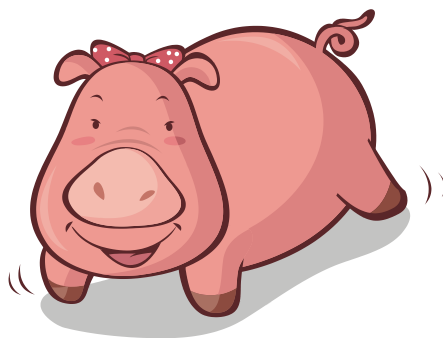
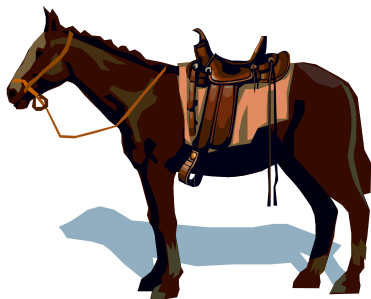

2. 漢字はどこで切れますか。

同じ形はありますか。

六

八

穴

木

林

森



3. <sup>かんじ</sup>漢字はどこで<sup>き</sup>切れますか。

<sup>かんじ</sup>漢字のなかにカタカナがありますか。

外                  名                  休

加                  多                  安



4. <sup>かんじ</sup>漢字はどこで<sup>き</sup>切れますか。

<sup>かんじ</sup>漢字のなかにほかの漢字がありますか。

米

本

肉

安

高

京都駅

5. 漢字はどこで切れますか。

おな かたち かたち い み かん じ  
同じ 形 がありますか。形 から意味がわかる漢字があります。

れい)

働 休 作

イ = 「ひと」

イ動 はたらく

イ木 やすむ

イ作 つくる

2. 「みず」

海 湖 酒

3. 「くさ」

花

茶

薬

4. 「き」

木

桃

柿

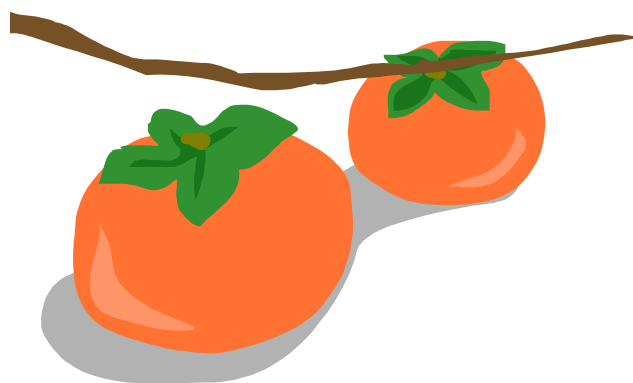
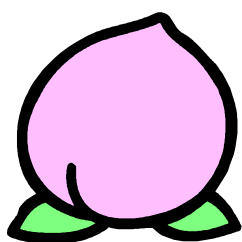

## **[24]**ぶんか文を書こう

ぶん ぶん ぶん  
文をすらすらと読めるまで、何回も読んでください。

じぶん ぶん  
自分のことも書いてください。



### 1. わたしの家族

わたしの名前はウー・アイリンです。わたしは2010年の5月にタイから来ました。大阪に住んでいます。

わたしの家族は夫と娘です。夫の名前はよしおです。とてもやさしいです。娘の名前はアイです。アイは3才です。とてもかわいいです。

---

---

---

---

---

---

---

---

2. わたしはテニスをするのが好きです。

わたしはテニスをするのが好きです。でも、あまり上手ではないです。わたしは歌を歌うことも好きです。とても上手です。カラオケに行くのが好きです。

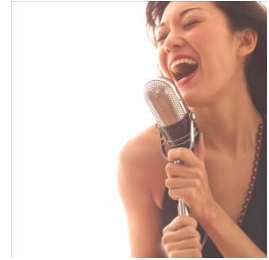

---

---

---

---

---

---

---

---

---

---

---

---

3. わたしは京都に行きたいです。

11 月に、京都に行きたいです。夫と娘と京都  
のもみじを見たいです。とてもきれいですか  
ら。そして、おいしい日本料理を食べたいです。

[illegible]

## 4. 季節

日本は4つの季節があります。春と夏と秋と冬です。春はあたたかいです。夏はあついです。秋はすずしいです。冬はさむいです。わたしは春に日本に来ました。さくらがとてもきれいでした。わたしは春が好きです。

わたしの生まれた国は



## 【23】<sup>かんじ</sup>漢字のことば（2）

1. <sup>い み</sup>意味を <sup>かんが</sup>考えてください。別のことばで説明しましょう。

例： <sup>じゅうしょ</sup>住所 = （ 住 ） んでいる （ 所 ）  
す ところ

1) <sup>しゃっきん</sup>借金 = お （ ） を （ ） ります。  
かね か

2) <sup>ずつう</sup>頭痛がする = （ ） が （ ） いです。  
あたま いた

3) <sup>き こく</sup>帰国 = （ ） へ （ ） ります。  
くに かえ

4) <sup>らいにち</sup>来日 = （ ） 本へ （ ） ます。  
にほん き

5) <sup>しょくご</sup>食後 = （ ） べた （ ）  
た あと

しょっかん  
食 間

しょうぜん  
食前

きゅうじつ  
休日

かいてん  
開店

ちゅうしょく  
昼食

2. いろいろな漢字やことばの<sup>かんじ</sup>前<sup>まえ</sup>について、<sup>あた</sup>新<sup>あら</sup>しいことばをつくりま

1)

有

ゆうめい  
有名

ゆうりょう  
有料

2)

無

むりょう  
無料

むり  
無理

ぶじ  
無事

3)

不

ふべん  
不便

ふざい  
不在

ふあん  
不安

4)

非

ひじょうぐち  
非常口

ひじょうしき  
非常識

5)

何

なんがつ  
何月

なんよう び  
何曜日

なんかい  
何回

なにいろ  
何色

6)

以

い じょう  
以上

い か  
以下

い ぜん  
以前

い ご  
以後

い がい  
以外

7)

大

おおあめ  
大雨

おお じ しん  
大地震

おお つ なみ  
大津波

だい じ こ  
大事故

だいいりゅうこう  
大流行

8)

要

ようれいぞう  
要冷蔵

ようれいとう  
要冷凍

3. いろいろな漢字<sup>かんじ</sup>やことばの後ろ<sup>うし</sup>につく漢字<sup>かんじ</sup>です。

漢字<sup>かんじ</sup>の意味<sup>いみ</sup>を考<sup>かんが</sup>えましょう。

1)

手

うんてんしゅ  
運転手

せんしゅ  
選手

かしゅ  
歌手

2)

生

がくせい  
学生

せんせい  
先生

しょうがくせい  
小学生

3)

者

かんけいしゃ  
関係者

ぎょうしゃ  
業者

いしゃ  
医者

かんじゃ  
患者

4)

代

すいどうだい  
水道代

でんきだい  
電気代

でんわだい  
電話代

5)

中

えいぎょうちゅう  
営業中

じゅんびちゅう  
準備中

こうじちゅう  
工事中

6)

室

きょうしつ  
教室

おんがくしつ  
音楽室

としょしつ  
図書室

7)

会

うんどうかい  
運動会

ほごしゃかい  
保護者会

そうかい  
PTA総会

8)

長

こうちょう  
校長

てんちょう  
店長

しゃちょう  
社長

## 【22】<sup>かんじ</sup>漢字のことば（1）

1. <sup>かんじ</sup>漢字のことばの<sup>いみ</sup>意味は、<sup>かんじ</sup>漢字の<sup>いみ</sup>意味からできています。

1) 豚 + 肉 → \_\_\_\_\_

ぶた にく

牛 + 肉 → \_\_\_\_\_

ぎゅう にく

鶏 + 肉 → \_\_\_\_\_

とり にく

2) 国 + 産 → \_\_\_\_\_

こく さん

青森 + 産 → \_\_\_\_\_

あお もり さん



3) 年 + 中 + 無 + 休 → \_\_\_\_\_

ねん じゅう む きゅう

定 + 休 + 日 → \_\_\_\_\_

てい きゅう び

4) 要 + 冷蔵 → \_\_\_\_\_

よう れい ぞう

要 + 冷凍 → \_\_\_\_\_

よう れい とう

5) 準備 + 中 → \_\_\_\_\_

じゅん び ちゅう

営業 + 中 → \_\_\_\_\_

えい ぎょう ちゅう

2. ことばを<sup>つく</sup>って、<sup>か</sup>きましょう。

1)

学

登

校

下

2)

休

日

祝

3)

水曜

誕生

日

定休

4)

創立

記念

日

結婚

5)

校長		
職員	室	

6)

暴風		
大雨	警報	
洪水		

3. 同じ意味です。

例： <sup>う</sup>売<sup>みせ</sup>っている店 = 

売	店
---	---

  
ばい てん

1) <sup>みせ</sup>店<sup>ひら</sup>を開く = 

--	--

 する  
かい てん

2) 近い所 = 

--	--

  
きん じょ

3) 早い朝 = 

--	--

  
そう ちょう

4) お金を集める = 

--	--

 する  
しゅう きん

5) 顔を洗う = 

--	--

 する  
せん がん

6) 国へ帰る = 

--	--

 する  
き こく

7) 日本へ来る = 

--	--

 する  
らい にち

4. ことばがいくつ<sup>つく</sup>作れますか。

<sup>おな</sup> <sup>かん</sup> <sup>じ</sup> <sup>なん</sup> <sup>かい</sup> <sup>つか</sup>  
(同じ漢字を何回使ってもいいです。)

1)

口	入	出	改	札
---	---	---	---	---

\_\_\_\_\_

2)

始	終	卒	業	式
---	---	---	---	---

\_\_\_\_\_

3)

外	科	眼	歯	内
---	---	---	---	---

\_\_\_\_\_

## 【21】<sup>かんじ</sup>漢字の<sup>よ</sup>読み方<sup>かた</sup>

### 1. <sup>おんよ</sup>音読みと<sup>くんよ</sup>訓読み

1) <sup>ひと</sup>一つの<sup>かんじ</sup>漢字にいろいろな<sup>よ</sup>読み方<sup>かた</sup>があります。

2) <sup>よ</sup>読み方<sup>かた</sup>が二つある<sup>ふた</sup>漢字<sup>かんじ</sup>が多いです。<sup>おお</sup>

<sup>ひと</sup>一つは<sup>かんじ</sup>漢字が<sup>ちゅうごく</sup>中国から来た<sup>き</sup>時の<sup>とき</sup>中国語<sup>ちゅうごくご</sup>での<sup>よ</sup>読み方<sup>かた</sup>です。

<sup>おんよ</sup>「音読み」と<sup>い</sup>言います。

<sup>ひと</sup>もう一つはその<sup>かんじ</sup>漢字の<sup>い</sup>意味<sup>にほんご</sup>の日本語<sup>くんよ</sup>のことばです。「訓読み」

<sup>い</sup>と<sup>い</sup>言います。

山 富士山 ふじ<sup>さん</sup> あの山 あのやま

「さん」は<sup>おんよ</sup>音読み、「やま」は<sup>くんよ</sup>訓読みです。

3) <sup>よ</sup>読み方<sup>かた</sup>が一つの<sup>ひと</sup>漢字<sup>かんじ</sup>も三つ以上<sup>みつ いじょう</sup>の漢字<sup>かんじ</sup>もあります。

円 100 円 ひゃくえん

物 動物 どうぶつ 着物 きもの 荷物 にもつ

4) 漢字が二つ以上のことばは音読みで読むことが多いです。

漢字が一つのことばは訓読みで読むことが多いです。

食

食事 しょくじ 食堂 しょくどう

食べる たべる

切

親切 しんせつ 大切 たいせつ

切る きる

生

学生 がくせい 先生 せんせい

生まれる うまれる

車

自動車 じどうしゃ 自転車 じてんしゃ

車 くるま

間

時間 じかん 一週間 いっしゅうかん

間 あいだ

遠

遠足 えんそく

遠い とおい

近

近所 きんじょ

近い ちかい

2. <sup>おと</sup>音がわかる <sup>かたち</sup>形があります。

1) 「はん」

反

反対 はんたい

阪反

阪急 はんきゅう

2) 「せん」

線

JR 線 JR せん

泉

温泉 おんせん

3) 「ち」

地

地下鉄 ちかてつ

池

電池 でんち

4) 「ご」

五

五月 ごがつ

語

日本語 にほんご

5) 「し」

市

大阪市 おおさかし

姉

姉妹 しまい



3. 漢字は意味があります。訓読みはその漢字の意味です。

例：青 青い ( あおい )

1) 高           い           (            )

2) 今                            (            )

3) 雨                            (            )



4) 兄                            (            )

5) 魚                            (            )

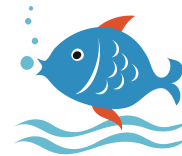

6) 食           べる           (            )

7) 来           る           (            )

4. 送りがな

1) 行く

行きます 行く 行かない 行けば  
行こう 行け 行って 行った

2) 食べる

食べます 食べる 食べない 食べれば  
食べよう 食べろ 食べて 食べた

3) 見る

見ます 見る 見ない 見れば  
見よう 見ろ 見て 見た  
見よう 見れば 見ろ

4) 来る

来ます 来る 来ない 来れば  
来よう 来い 来て 来た

5) ~い      たか<sup>い</sup> → 高い      やす<sup>い</sup> → 安い

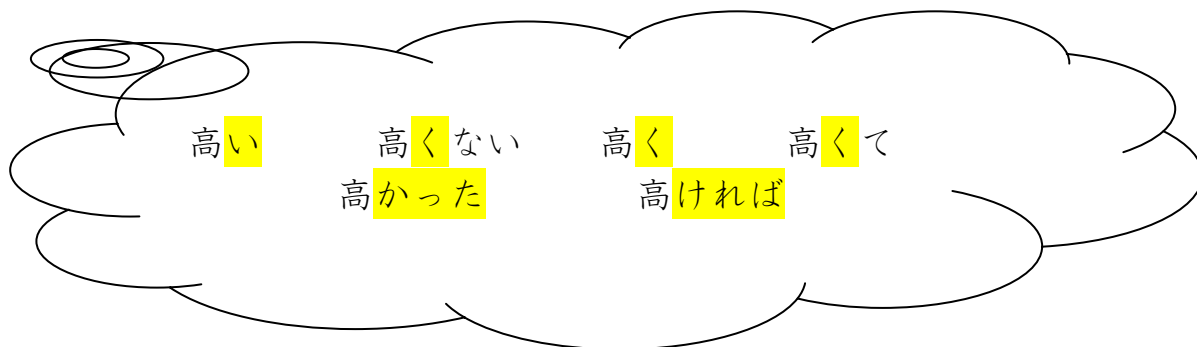

6) ~しい      あたら<sup>しい</sup> → 新しい      たの<sup>しい</sup> → 楽しい

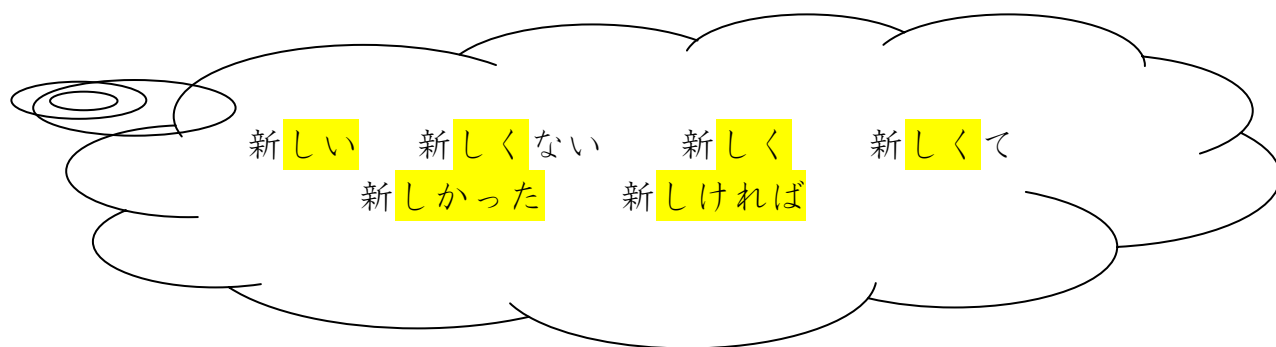

3) 例外：  
おおき<sup>い</sup> → 大きい      ちいさい → 小さい  
すくない → 少ない      あぶない → 危ない

標準カリキュラム		漢字教材
I 健康・安全に暮らす		
01 健康を保つ		
(01) 医療機関で治療を受ける		2 病院
(02) 薬を利用する		3 薬
(03) 健康に気を付ける	02 食品や飲料水の安全情報を理解する	4 食品表示
02 安全を守る		
(05) 災害に備え、対応する		5 災害情報
II 住居を確保・維持する		6 公共料金
III 消費活動を行う		
05 物品購入・サービスを利用する		
(08) 物品購入・サービスを利用する		7 買い物
06 お金を管理する		
(09) 金融機関を利用する		8 ATM 引出
		9 ATM 振込
IV 目的地に移動する		
07 公共交通機関を利用する		10 駅・路線図
V 子育て・教育を行う		11 学校
		12 お便り
VI 働く		13 アルバイト情報
VII 人とかかわる		14 名前
VIII 社会の一員となる		
15 地域・社会のルール・マナーを守る		15 市役所
(33) 住民としての手続きをする		16 住所を書く
IX 自身を豊かにする		
X 情報を収集・発信する		
21 通信する		
(45) 郵便・宅配便を利用する	02 手紙やはがきを書いて送る	17 年賀状
	03 不在配達通知に対応する	18 不在連絡票