

令和 6 年度地方における文化行政及び
令和 5 年度文化関係経費の状況について

令和 7 年 5 月
文 化 庁

は し が き

我が国には各地域に多様で豊かな文化芸術が存在し、その厚みが日本文化全体の豊かさを成していると言えます。各地域の活性化を図る上でも文化芸術の果たすべき役割は極めて重要になっており、各地方公共団体においても、第２期文化芸術推進基本計画を参酌した「地方文化芸術推進基本計画」を改定・策定することが求められています。

特色ある文化芸術振興の主たる役割を担うべき地方公共団体と国が、適切な役割分担の下、一層密接な連携を図ることにより相乗効果を期することが求められ、そのためにも年々変化する各地域の文化行政の現状と文化芸術を取り巻く諸状況を的確に把握し広く共有する必要があります。

このような趣旨から、本冊子は「令和６年度地方における文化行政及び令和５年度文化関係経費の状況」について取りまとめたものです。

本冊子のとりまとめに当たり、御協力いただいた都道府県・市区町村御担当者の方々をはじめ、関係者各位に対し厚くお礼申し上げます。

目 次

I. 文化行政担当部署

1. 都道府県	1
2. 政令指定都市	9
3. 中核市	13

II. 条例、計画等

1. 文化政策のための条例の制定状況	
(1) 都道府県	24
(2) 政令指定都市	25
(3) 中核市	25
(4) 市区町村(政令市・中核市を除く)	26
2. 文化政策の計画等の策定状況	
(1) 都道府県	29
(2) 政令指定都市	30
(3) 中核市	30
(4) 市区町村(政令市・中核市を除く)	32
3. 障害者による文化芸術活動の推進に関する計画の策定状況	
(1) 都道府県	33
(2) 政令指定都市	34
(3) 中核市	35
(4) 市区町村(政令市・中核市を除く)	36

III. 文化関係経費

1. 文化関係経費	
(1) 文化関係経費の区分	37
(2) 文化関係経費の概要	38
2. 芸術文化経費	
(1) 芸術文化経費の概要	40
(2) 令和4年度芸術文化経費決算集計額の内訳	42
3. 文化財保護経費	
(1) 文化財保護経費の概要	62
(2) 令和4年度文化財保護経費決算集計額の内訳	64

<参考> 調査票様式・記入要領	71
-----------------	----

I. 文化行政担当部署

1-1. 都道府県(障害者文化芸術分野以外)

(令和6年10月1日現在)

No.	都道府県名	文化行政区分	教育委員会	知事部局
1	北海道	文化政策全般		環境生活部文化局文化振興課
		芸術文化	教育庁生涯学習推進局文化財・博物館課	環境生活部文化局文化振興課
		文化財保護	教育庁生涯学習推進局文化財・博物館課	
		国際文化交流		環境生活部文化局文化振興課/総合政策部国際局国際課
		博物館	教育庁生涯学習推進局文化財・博物館課	
2	青森県	文化政策全般		交通・地域社会部地域生活文化課
		芸術文化		交通・地域社会部地域生活文化課
		文化財保護	教育庁文化財保護課	
		国際文化交流		観光交流推進部誘客交流課
		博物館	教育庁文化財保護課	
3	岩手県	文化政策全般		文化スポーツ部文化振興課
		芸術文化		文化スポーツ部文化振興課
		文化財保護	教育委員会事務局生涯学習文化財課	
		国際文化交流		文化スポーツ部文化振興課
		博物館	教育委員会事務局生涯学習文化財課	
4	宮城県	文化政策全般	生涯学習課	消費生活・文化課
		芸術文化	生涯学習課	消費生活・文化課
		文化財保護	文化財課	
		国際文化交流		消費生活・文化課/国際政策課
		博物館	生涯学習課	
5	秋田県	文化政策全般		文化振興課
		芸術文化	生涯学習課	文化振興課
		文化財保護	生涯学習課文化財保護室	
		国際文化交流		企画振興部国際課
		博物館	生涯学習課	
6	山形県	文化政策全般		観光文化スポーツ部県民文化芸術振興課
		芸術文化		観光文化スポーツ部県民文化芸術振興課
		文化財保護		観光文化スポーツ部県民文化芸術振興課
		国際文化交流		みらい企画創造部国際人材活躍・コンベンション誘致推進課
		博物館		観光文化スポーツ部県民文化芸術振興課
7	福島県	文化政策全般		文化スポーツ局文化振興課
		芸術文化	教育庁社会教育課	文化スポーツ局文化振興課
		文化財保護	教育庁文化財課	
		国際文化交流		文化スポーツ局文化振興課/生活環境部国際課
		博物館	教育庁社会教育課	

No.	都道府県名	文化行政区分	教育委員会	知事部局
8	茨城県	文化政策全般		県民生活環境部生活文化課
		芸術文化	教育庁総務企画部文化課	県民生活環境部生活文化課
		文化財保護	教育庁総務企画部文化課	
		国際文化交流		営業戦略部国際渉外チーム
		博物館	教育庁総務企画部文化課	
9	栃木県	文化政策全般		生活文化スポーツ部文化振興課
		芸術文化		生活文化スポーツ部文化振興課
		文化財保護		生活文化スポーツ部文化振興課
		国際文化交流		産業労働観光部国際経済課
		博物館	教育委員会事務局生涯学習課	生活文化スポーツ部文化振興課
10	群馬県	文化政策全般		地域創生部文化振興課
		芸術文化		地域創生部文化振興課
		文化財保護		地域創生部文化財保護課
		国際文化交流		地域創生部ぐんま暮らし・外国人活躍推進課
		博物館		地域創生部文化振興課
11	埼玉県	文化政策全般		県民生活部文化振興課
		芸術文化	教育総務部生涯学習推進課	県民生活部文化振興課
		文化財保護	教育総務部文化財・博物館課	
		国際文化交流		県民生活部国際課
		博物館	教育総務部文化財・博物館課	
12	千葉県	文化政策全般		環境生活部スポーツ・文化局文化振興課
		芸術文化		環境生活部スポーツ・文化局文化振興課
		文化財保護	教育庁教育振興部文化財課	
		国際文化交流		環境生活部スポーツ・文化局文化振興課
		博物館		環境生活部スポーツ・文化局文化振興課
13	東京都	文化政策全般		生活文化スポーツ局文化振興部企画調整課
		芸術文化		生活文化スポーツ局文化振興部企画調整課
		文化財保護	教育庁地域教育支援部管理課	
		国際文化交流		生活文化スポーツ局文化振興部企画調整課
		博物館		生活文化スポーツ局文化振興部企画調整課
14	神奈川県	文化政策全般		文化スポーツ観光局文化課
		芸術文化		文化スポーツ観光局文化課
		文化財保護	教育局生涯学習部文化遺産課	
		国際文化交流		文化スポーツ観光局文化課
		博物館	教育局生涯学習部生涯学習課	
15	新潟県	文化政策全般		観光文化スポーツ部文化課
		芸術文化		観光文化スポーツ部文化課
		文化財保護		観光文化スポーツ部文化課
		国際文化交流		観光文化スポーツ部文化課
		博物館		観光文化スポーツ部文化課

No.	都道府県名	文化行政区分	教育委員会	知事部局
16	富山県	文化政策全般		生活環境文化部文化振興室
		芸術文化		生活環境文化部文化振興室
		文化財保護	生涯学習・文化財室	
		国際文化交流		生活環境文化部国際課
		博物館		生活環境文化部文化振興室
17	石川県	文化政策全般		文化振興課
		芸術文化		文化振興課
		文化財保護	文化財課	
		国際文化交流		国際交流課
		博物館	文化財課	文化振興課
18	福井県	文化政策全般		交流文化部文化課
		芸術文化		交流文化部文化課
		文化財保護	生涯学習・文化財課	
		国際文化交流		産業労働部国際経済課
		博物館		交流文化部文化課
19	山梨県	文化政策全般		文化振興・文化財課
		芸術文化		文化振興・文化財課
		文化財保護		文化振興・文化財課
		国際文化交流		国際戦略グループ
		博物館		文化振興・文化財課
20	長野県	文化政策全般		県民文化部文化振興課
		芸術文化	学びの改革支援課	県民文化部文化振興課
		文化財保護		県民文化部文化振興課
		国際文化交流		企画振興部国際交流課
		博物館		県民文化部文化振興課
21	岐阜県	文化政策全般		県民文化局文化創造課
		芸術文化		県民文化局文化創造課
		文化財保護		県民文化局文化伝承課
		国際文化交流		県民文化局文化創造課
		博物館		県民文化局文化伝承課
22	静岡県	文化政策全般		スポーツ・文化観光部文化局文化政策課
		芸術文化		スポーツ・文化観光部文化局文化政策課
		文化財保護		スポーツ・文化観光部文化局文化財課
		国際文化交流		スポーツ・文化観光部文化局文化政策課
		博物館	教育委員会社会教育課	スポーツ・文化観光部文化局文化政策課
23	愛知県	文化政策全般		県民文化局文化部文化芸術課
		芸術文化		県民文化局文化部文化芸術課
		文化財保護		県民文化局文化部文化芸術課文化財室
		国際文化交流		県民文化局文化部文化芸術課
		博物館	教育部あいちの学び推進課	

No.	都道府県名	文化行政区分	教育委員会	知事部局
24	三重県	文化政策全般		環境生活部文化振興課
		芸術文化		環境生活部文化振興課
		文化財保護	教育委員会事務局社会教育・文化財保護課	
		国際文化交流		環境生活部文化振興課
		博物館	教育委員会事務局社会教育・文化財保護課	環境生活部文化振興課
25	滋賀県	文化政策全般		文化芸術振興課
		芸術文化		文化芸術振興課
		文化財保護		文化財保護課
		国際文化交流		観光振興局
		博物館		文化芸術振興課
26	京都府	文化政策全般		文化政策室
		芸術文化		文化芸術課
		文化財保護	文化財保護課	
		国際文化交流		文化芸術課
		博物館	社会教育課	
27	大阪府	文化政策全般		府民文化部文化・スポーツ室文化課
		芸術文化		府民文化部文化・スポーツ室文化課
		文化財保護	教育庁文化財保護課	
		国際文化交流		府民文化部文化・スポーツ室文化課
		博物館	教育庁文化財保護課	府民文化部文化・スポーツ室文化課
28	兵庫県	文化政策全般		県民生活部芸術文化課
		芸術文化		県民生活部芸術文化課
		文化財保護	教育委員会事務局文化財課	
		国際文化交流		産業労働部国際局国際課
		博物館	教育委員会事務局文化財課	
29	奈良県	文化政策全般		地域創造部文化振興課
		芸術文化	教育委員会事務局高校教育課	地域創造部文化振興課
		文化財保護		地域創造部文化財課
		国際文化交流		
		博物館		地域創造部文化財課
30	和歌山県	文化政策全般	教育庁生涯学習局文化遺産課	企画部企画政策局文化学術課
		芸術文化	教育庁生涯学習局文化遺産課	企画部企画政策局文化学術課
		文化財保護	教育庁生涯学習局文化遺産課	
		国際文化交流		企画部企画政策局文化学術課/企画部企画政策局国際課
		博物館	教育庁教育総務局総務課/教育庁生涯学習局文化遺産課	
31	鳥取県	文化政策全般		地域社会振興部文化政策課
		芸術文化		地域社会振興部文化政策課
		文化財保護		地域社会振興部文化財局文化財課
		国際文化交流		地域社会振興部文化政策課/ 輝く鳥取創造本部観光交流局交流推進課
		博物館	博物館	地域社会振興部美術館

No.	都道府県名	文化行政区分	教育委員会	知事部局
32	島根県	文化政策全般		環境生活部文化国際課
		芸術文化		環境生活部文化国際課
		文化財保護	教育庁文化財課	
		国際文化交流		環境生活部文化国際課
		博物館	教育庁文化財課	
33	岡山県	文化政策全般		環境文化部文化振興課
		芸術文化	教育庁生涯学習課	環境文化部文化振興課
		文化財保護	教育庁文化財課	
		国際文化交流		環境文化部文化振興課/県民生活部国際課
		博物館	教育庁生涯学習課/文化財課	
34	広島県	文化政策全般		環境県民局文化芸術課
		芸術文化		環境県民局文化芸術課
		文化財保護	管理部文化財課	
		国際文化交流		地域政策局国際課
		博物館	学びの变革推進部生涯学習課	
35	山口県	文化政策全般		文化振興課
		芸術文化		文化振興課
		文化財保護		文化振興課
		国際文化交流		国際課/文化振興課
		博物館	学校運営・施設整備室	
36	徳島県	文化政策全般		観光スポーツ文化部文化振興課
		芸術文化	教育委員会義務教育課/教育委員会高校教育課	観光スポーツ文化部文化振興課
		文化財保護		観光スポーツ文化部文化資源活用課
		国際文化交流		生活環境部生活環境政策課
		博物館		観光スポーツ文化部文化の森振興センター
37	香川県	文化政策全般		政策部文化芸術局文化振興課
		芸術文化		政策部文化芸術局文化振興課
		文化財保護	生涯学習・文化財課	
		国際文化交流		総務部知事公室国際課
		博物館	生涯学習・文化財課	政策部文化芸術局文化振興課
38	愛媛県	文化政策全般		観光スポーツ文化部文化局文化振興課
		芸術文化		観光スポーツ文化部文化局文化振興課
		文化財保護	教育委員会事務局管理部文化財保護課	
		国際文化交流		観光スポーツ文化部文化局文化振興課/ 観光スポーツ文化部観光交流局観光国際課
		博物館		観光スポーツ文化部文化局まなび推進課
39	高知県	文化政策全般		文化生活部文化国際課
		芸術文化		文化生活部文化国際課/文化生活部歴史文化財課
		文化財保護		文化生活部歴史文化財課
		国際文化交流		文化生活部文化国際課
		博物館	教育委員会事務局生涯学習課	文化生活部文化国際課/文化生活部歴史文化財課

No.	都道府県名	文化行政区分	教育委員会	知事部局
40	福岡県	文化政策全般		人づくり・県民生活部文化振興課
		芸術文化	教育振興部社会教育課	人づくり・県民生活部文化振興課
		文化財保護	教育総務部文化財保護課	
		国際文化交流		
		博物館	教育振興部社会教育課	
41	佐賀県	文化政策全般		文化課
		芸術文化	学校教育課	文化課
		文化財保護		文化課文化財保護・活用室
		国際文化交流		多文化共生さが推進課
		博物館		文化課
42	長崎県	文化政策全般		文化観光国際部文化振興・世界遺産課
		芸術文化		文化観光国際部文化振興・世界遺産課
		文化財保護	教育庁学芸文化課	
		国際文化交流		文化観光国際部国際課
		博物館	教育庁学芸文化課	
43	熊本県	文化政策全般		文化企画・世界遺産推進課
		芸術文化		文化企画・世界遺産推進課
		文化財保護	文化課	
		国際文化交流		
		博物館	文化課	
44	大分県	文化政策全般		企画振興部芸術文化振興課
		芸術文化		企画振興部芸術文化振興課
		文化財保護	教育庁文化課	
		国際文化交流	教育庁文化課	企画振興部芸術文化振興課
		博物館	教育庁文化課	
45	宮崎県	文化政策全般	生涯学習課/文化財課	総合政策部みやざき文化振興課
		芸術文化	生涯学習課	総合政策部みやざき文化振興課
		文化財保護	文化財課	
		国際文化交流	生涯学習課/高校教育課	総合政策部みやざき文化振興課/ 商工観光労働部国際・経済交流課
		博物館	文化財課	
46	鹿児島県	文化政策全般		観光・文化スポーツ部文化振興課
		芸術文化		観光・文化スポーツ部文化振興課
		文化財保護	教育庁文化財課	
		国際文化交流		観光・文化スポーツ部文化振興課
		博物館	教育庁文化財課	
47	沖縄県	文化政策全般		文化観光スポーツ部文化振興課
		芸術文化	文化財課	文化観光スポーツ部文化振興課/空手振興課
		文化財保護	文化財課	
		国際文化交流	文化財課	文化観光スポーツ部文化振興課/交流推進課
		博物館		文化観光スポーツ部文化振興課

※各地方公共団体からの回答を基に作成。

※文化財保護に関する事務、博物館に関する事務については、首長部局に委任・補助執行している地方公共団体もある。

なお、文化財保護法及び地方教育行政の組織及び運営に関する法律の改正、また、地域の自主性及び自立性を高めるための改革の推進を図るための関係法律の整備に関する法律（第9次地方分権一括法）に伴い、条例改正により文化財保護に関する事務、博物館に関する事務を、首長部局に移管した地方公共団体もある。

1-2. 都道府県(障害者文化芸術分野)

(令和6年10月1日現在)

No.	都道府県名	文化行政区分	文化政策部門	障害者福祉部門
1	北海道	障害者文化芸術	環境生活部文化局文化振興課	保健福祉部福祉局障がい者保健福祉課
2	青森県	障害者文化芸術		健康医療福祉部障がい福祉課
3	岩手県	障害者文化芸術	文化スポーツ部文化振興課	保健福祉部障がい保健福祉課
4	宮城県	障害者文化芸術	消費生活・文化課/障害福祉課	障害福祉課
5	秋田県	障害者文化芸術	文化振興課	健康福祉部障害福祉課
6	山形県	障害者文化芸術	観光文化スポーツ部県民文化芸術振興課	健康福祉部障がい福祉課
7	福島県	障害者文化芸術	文化スポーツ局文化振興課	保健福祉部障がい福祉課
8	茨城県	障害者文化芸術	県民生活環境部生活文化課	福祉部障害福祉課
9	栃木県	障害者文化芸術		保健福祉部障害福祉課
10	群馬県	障害者文化芸術		健康福祉部障害政策課
11	埼玉県	障害者文化芸術		福祉部障害者福祉推進課
12	千葉県	障害者文化芸術	環境生活部スポーツ・文化局文化振興課	
13	東京都	障害者文化芸術	生活文化スポーツ局文化振興部企画調整課	
14	神奈川県	障害者文化芸術	文化スポーツ観光局文化課	福祉子どもみらい局福祉部障害福祉課
15	新潟県	障害者文化芸術	観光文化スポーツ部文化課	福祉保健部障害福祉課
16	富山県	障害者文化芸術		厚生部障害福祉課
17	石川県	障害者文化芸術	文化振興課	障害保健福祉課
18	福井県	障害者文化芸術		健康福祉部障がい福祉課
19	山梨県	障害者文化芸術		障害福祉課
20	長野県	障害者文化芸術		健康福祉部障がい者支援課
21	岐阜県	障害者文化芸術	県民文化局文化創造課	健康福祉部障害福祉課
22	静岡県	障害者文化芸術	スポーツ・文化観光部文化局文化政策課	
23	愛知県	障害者文化芸術		福祉局福祉部障害福祉課
24	三重県	障害者文化芸術		子ども・福祉部障がい福祉課
25	滋賀県	障害者文化芸術	文化芸術振興課	障害福祉課
26	京都府	障害者文化芸術		障害者支援課
27	大阪府	障害者文化芸術		福祉部障がい福祉室
28	兵庫県	障害者文化芸術		福祉部ユニバーサル推進課
29	奈良県	障害者文化芸術		福祉医療部障害福祉課
30	和歌山県	障害者文化芸術	企画部企画政策局文化学術課	福祉保健部福祉保健政策局障害福祉課
31	鳥取県	障害者文化芸術		福祉保健部ささえあい福祉局障がい福祉課
32	島根県	障害者文化芸術	環境生活部文化国際課	健康福祉部障がい福祉課
33	岡山県	障害者文化芸術	環境文化部文化振興課	子ども・福祉部障害福祉課
34	広島県	障害者文化芸術		健康福祉局障害者支援課
35	山口県	障害者文化芸術		障害者支援課
36	徳島県	障害者文化芸術		保健福祉部障がい福祉課
37	香川県	障害者文化芸術		健康福祉部 障害福祉課
38	愛媛県	障害者文化芸術		保健福祉部生きがい推進局障がい福祉課

No.	都道府県名	文化行政区分	文化政策部門	障害者福祉部門
39	高知県	障害者文化芸術		子ども・福祉政策部障害福祉課
40	福岡県	障害者文化芸術	人づくり・県民生活部文化振興課	福祉労働部障がい福祉課
41	佐賀県	障害者文化芸術	文化課	
42	長崎県	障害者文化芸術		福祉保健部障害福祉課
43	熊本県	障害者文化芸術		障がい者支援課
44	大分県	障害者文化芸術		福祉保健部障害者社会参加推進室
45	宮崎県	障害者文化芸術	総合政策部みやざき文化振興課	福祉保健部障がい福祉課
46	鹿児島県	障害者文化芸術	観光・文化スポーツ部文化振興課	
47	沖縄県	障害者文化芸術		生活福祉部障害福祉課

※各地方公共団体からの回答を基に作成。

2-1. 政令指定都市(障害者文化芸術分野以外)

(令和6年10月1日現在)

No.	市名	文化行政区分	教育委員会	市長部局
1	札幌市	文化政策全般		市民文化局文化部文化振興課
		芸術文化		市民文化局文化部文化振興課
		文化財保護		市民文化局文化部文化財課
		国際文化交流		市民文化局文化部文化振興課
		博物館		
2	仙台市	文化政策全般		文化観光局文化スポーツ部文化振興課
		芸術文化	教育局生涯学習部生涯学習課	文化観光局文化スポーツ部文化振興課
		文化財保護	教育局生涯学習部文化財課	
		国際文化交流		文化観光局交流企画課
		博物館	教育局博物館	
3	さいたま市	文化政策全般		スポーツ文化局文化部文化政策室
		芸術文化		スポーツ文化局文化部文化振興課
		文化財保護	生涯学習部文化財保護課	
		国際文化交流		経済局商工観光部観光国際課
		博物館	生涯学習部博物館	
4	千葉市	文化政策全般		市民局生活文化スポーツ部文化振興課
		芸術文化		市民局生活文化スポーツ部文化振興課
		文化財保護	生涯学習部文化財課	
		国際文化交流		市民局市民自治推進部国際交流課
		博物館	生涯学習部文化財課	
5	横浜市	文化政策全般		にぎわいスポーツ文化局文化振興課
		芸術文化		にぎわいスポーツ文化局創造都市推進課/文化振興課/ 文化プログラム推進課
		文化財保護	生涯学習文化財課	
		国際文化交流		にぎわいスポーツ文化局創造都市推進課/ 文化プログラム推進課
		博物館	生涯学習文化財課	
6	川崎市	文化政策全般		市民文化局市民文化振興室
		芸術文化		市民文化局市民文化振興室
		文化財保護	生涯学習部文化財課	
		国際文化交流		総務企画局国際交流担当/市民文化局市民文化振興室
		博物館	生涯学習部文化財課	
7	相模原市	文化政策全般		市民局文化振興課
		芸術文化		市民局文化振興課
		文化財保護	教育局生涯学習部文化財保護課	
		国際文化交流		市民局国際課
		博物館	教育局生涯学習部博物館	

No.	市名	文化行政区分	教育委員会	市長部局
8	新潟市	文化政策全般		文化スポーツ部文化政策課
		芸術文化		文化スポーツ部文化政策課
		文化財保護		文化スポーツ部歴史文化課
		国際文化交流		観光・国際交流部国際課
		博物館		文化スポーツ部歴史文化課
9	静岡市	文化政策全般		観光交流文化局文化振興課
		芸術文化		観光交流文化局文化振興課
		文化財保護		観光交流文化局文化財課
		国際文化交流		観光交流文化局国際交流課
		博物館		観光交流文化局文化財課/文化振興課
10	浜松市	文化政策全般		市民部創造都市・文化振興課
		芸術文化		市民部創造都市・文化振興課
		文化財保護		市民部文化財課
		国際文化交流		企画調整部企画課
		博物館		市民部博物館
11	名古屋市	文化政策全般		観光文化交流局文化歴史まちづくり部文化芸術推進課
		芸術文化		観光文化交流局文化歴史まちづくり部文化芸術推進課
		文化財保護	教育委員会事務局生涯学習部文化財保護課	
		国際文化交流		観光文化交流局観光交流部国際交流課
		博物館	教育委員会事務局生涯学習部文化財保護課	
12	京都市	文化政策全般		文化市民局文化芸術都市推進室文化芸術企画課
		芸術文化		文化市民局文化芸術都市推進室文化芸術企画課
		文化財保護		文化市民局文化芸術都市推進室文化財保護課
		国際文化交流		総合企画局国際交流・共生推進室
		博物館	教育委員会事務局生涯学習部	
13	大阪市	文化政策全般		経済戦略局文化部文化課
		芸術文化		経済戦略局文化部文化課
		文化財保護	教育委員会事務局総務部文化財保護課	
		国際文化交流		経済戦略局文化部文化課・立地交流推進部国際担当
		博物館		経済戦略局文化部文化課
14	堺市	文化政策全般		文化観光局文化国際部文化課
		芸術文化	教育委員会事務局教育センター企画相談課	文化観光局文化国際部文化課
		文化財保護		文化観光局歴史遺産活用部文化財課/ 文化観光局歴史遺産活用部世界遺産課
		国際文化交流		文化観光局文化国際部国際課/ 文化観光局文化国際部文化課
		博物館		文化観光局歴史遺産活用部博物館学芸課

No.	市名	文化行政区分	教育委員会	市長部局
15	神戸市	文化政策全般		文化スポーツ局文化交流課
		芸術文化		文化スポーツ局文化交流課
		文化財保護		文化スポーツ局文化財課
		国際文化交流		市長室国際部国際課
		博物館		文化スポーツ局博物館
16	岡山市	文化政策全般		市民生活局スポーツ文化部文化振興課
		芸術文化		市民生活局スポーツ文化部文化振興課／産業観光局観光部観光振興課
		文化財保護	生涯学習部文化財課	
		国際文化交流		市民協働局市民協働部国際課／市民生活局スポーツ文化部文化振興課
		博物館		市民生活局スポーツ文化部岡山シティミュージアム
17	広島市	文化政策全般		市民局文化スポーツ部文化振興課
		芸術文化		市民局文化スポーツ部文化振興課
		文化財保護		市民局文化スポーツ部文化振興課
		国際文化交流		市民局文化スポーツ部文化振興課/国際化推進課
		博物館		市民局文化スポーツ部文化振興課
18	北九州市	文化政策全般		都市ブランド創造局総務文化部文化企画課
		芸術文化		都市ブランド創造局総務文化部文化企画課
		文化財保護		都市ブランド創造局総務文化部文化企画課
		国際文化交流		都市ブランド創造局総務文化部文化企画課/政策局総務国際部国際政策課
		博物館		都市ブランド創造局自然史・歴史博物館
19	福岡市	文化政策全般		経済観光文化局文化まつり振興部文化振興課
		芸術文化		経済観光文化局文化まつり振興部文化振興課
		文化財保護		経済観光文化局文化財活用部文化財活用課
		国際文化交流		総務企画局国際部アジア連携課
		博物館		経済観光文化局博物館運営課
20	熊本市	文化政策全般		文化市民局文化創造部文化政策課
		芸術文化		文化市民局文化創造部文化政策課
		文化財保護		文化市民局文化創造部文化財課
		国際文化交流		文化市民局文化創造部文化政策課 政策局総合政策部国際課
		博物館	教育総務部熊本博物館	

※各地方公共団体からの回答を基に作成。

※文化財保護に関する事務、博物館に関する事務については、首長部局に委任・補助執行している地方公共団体もある。

なお、文化財保護法及び地方教育行政の組織及び運営に関する法律の改正、また、地域の自主性及び自立性を高めるための改革の推進を図るための関係法律の整備に関する法律(第9次地方分権一括法)に伴い、条例改正により文化財保護に関する事務、博物館に関する事務を、首長部局に移管した地方公共団体もある。

2-2. 政令指定都市(障害者文化芸術分野)

(令和6年10月1日現在)

No.	市名	文化行政区分	文化政策部門	障害者福祉部門
1	札幌市	障害者文化芸術	市民文化局文化部文化振興課	保健福祉局障がい保健福祉部障がい福祉課
2	仙台市	障害者文化芸術	文化観光局文化スポーツ部文化振興課	健康福祉局障害福祉部障害企画課
3	さいたま市	障害者文化芸術		福祉局障害福祉部障害政策課
4	千葉市	障害者文化芸術	市民局生活文化スポーツ部文化振興課	保健福祉局高齢障害部障害者自立支援課
5	横浜市	障害者文化芸術	にぎわいスポーツ文化局創造都市推進課/文化振興課/ 文化プログラム推進課	健康福祉局障害施策推進課
6	川崎市	障害者文化芸術	市民文化局市民文化振興室	
7	相模原市	障害者文化芸術	市民局文化振興課	健康福祉局地域包括ケア推進部高齢・障害者福祉課
8	新潟市	障害者文化芸術	文化スポーツ部文化政策課	福祉部障がい福祉課
9	静岡市	障害者文化芸術	観光交流文化局 文化振興課	保健福祉長寿局健康福祉部障害福祉企画課
10	浜松市	障害者文化芸術		
11	名古屋市	障害者文化芸術		健康福祉局障害福祉部障害企画課
12	京都市	障害者文化芸術	文化市民局文化芸術都市推進室文化芸術企画課	保健福祉局障害保健福祉推進室
13	大阪市	障害者文化芸術	経済戦略局文化部文化課	福祉局障がい者施策部障がい福祉課
14	堺市	障害者文化芸術	文化観光局 文化国際部 文化課	健康福祉局 障害福祉部 障害施策推進課
15	神戸市	障害者文化芸術	文化スポーツ局文化交流課	福祉局障害福祉課
16	岡山市	障害者文化芸術	市民生活局スポーツ文化部文化振興課	保健福祉局障害福祉課
17	広島市	障害者文化芸術	市民局文化スポーツ部文化振興課	健康福祉局障害福祉課
18	北九州市	障害者文化芸術	都市ブランド創造局総務文化部文化企画課	保健福祉局障害福祉部障害福祉企画課
19	福岡市	障害者文化芸術	経済観光文化局文化まつり振興部文化振興課	福祉局障がい者部障がい企画課
20	熊本市	障害者文化芸術	文化市民局文化創造部文化政策課	健康福祉局障がい者支援部障がい福祉課

※各地方公共団体からの回答を基に作成。

3-1. 中核市(障害者文化芸術分野以外)

(令和6年10月1日現在)

No.	市名	文化行政区分	教育委員会	市長部局
1	函館市	文化政策全般	生涯学習部生涯学習文化課	
		芸術文化	生涯学習部生涯学習文化課	
		文化財保護	生涯学習部文化財課	
		国際文化交流		企画部国際・地域交流課
		博物館	市立函館博物館	
2	旭川市	文化政策全般	社会教育部文化振興課	
		芸術文化	社会教育部文化振興課	
		文化財保護	社会教育部文化振興課	
		国際文化交流		観光スポーツ交流部都市交流課
		博物館	社会教育部博物館	
3	青森市	文化政策全般	文化学習活動推進課	
		芸術文化	文化学習活動推進課/浪岡教育課	
		文化財保護	文化遺産課/浪岡教育課	
		国際文化交流		経済部交流推進課
		博物館	文化遺産課/浪岡教育課	
4	八戸市	文化政策全般		観光文化スポーツ部文化創造推進課
		芸術文化		観光文化スポーツ部文化創造推進課
		文化財保護	教育委員会社会教育課	
		国際文化交流		総合政策部市民連携推進課
		博物館	教育委員会博物館	
5	盛岡市	文化政策全般		交流推進部文化国際課
		芸術文化		交流推進部文化国際課
		文化財保護	教育委員会事務局歴史文化課	
		国際文化交流		交流推進部文化国際課
		博物館	教育委員会事務局歴史文化課	
6	秋田市	文化政策全般		観光文化スポーツ部文化振興課
		芸術文化		観光文化スポーツ部文化振興課
		文化財保護		観光文化スポーツ部文化振興課
		国際文化交流		企画財政部企画調整課
		博物館		観光文化スポーツ部文化振興課
7	山形市	文化政策全般		文化創造都市課
		芸術文化		文化創造都市課
		文化財保護		文化創造都市課
		国際文化交流		文化創造都市課
		博物館		文化創造都市課

No.	市名	文化行政区分	教育委員会	市長部局
8	福島市	文化政策全般		文化振興課
		芸術文化		文化振興課
		文化財保護		文化振興課
		国際文化交流		文化振興課
		博物館		文化振興課
9	郡山市	文化政策全般		文化スポーツ部文化振興課
		芸術文化	教育総務部美術館	文化スポーツ部文化振興課
		文化財保護		文化スポーツ部文化振興課
		国際文化交流		文化スポーツ部国際政策課
		博物館	教育総務部美術館	文化スポーツ部歴史情報博物館準備室
10	いわき市	文化政策全般		観光文化スポーツ部文化交流課
		芸術文化		観光文化スポーツ部文化交流課
		文化財保護		観光文化スポーツ部文化財課
		国際文化交流		観光文化スポーツ部文化交流課
		博物館		観光文化スポーツ部文化交流課
11	水戸市	文化政策全般		文化交流課
		芸術文化	総合教育研究所	文化交流課
		文化財保護	歴史文化財課	
		国際文化交流		文化交流課
		博物館	歴史文化財課	
12	宇都宮市	文化政策全般		総合政策部政策審議室
		芸術文化		魅力創造部文化都市推進課
		文化財保護		魅力創造部文化都市推進課
		国際文化交流		市民まちづくり部多文化共生推進課国際交流プラザ
		博物館		
13	前橋市	文化政策全般		文化国際課
		芸術文化		文化国際課
		文化財保護	文化財保護課	
		国際文化交流		文化国際課
		博物館		文化国際課
14	高崎市	文化政策全般		総務部文化課
		芸術文化		総務部文化課
		文化財保護	教育部文化財保護課	
		国際文化交流		総務部文化課
		博物館	教育部文化財保護課 (文化財関係の登録博物館であるかみつけの里博物館のみ)	総務部文化課(博物館相当施設に該当する美術館のみ)

No.	市名	文化行政区分	教育委員会	市長部局
15	川越市	文化政策全般		文化スポーツ部文化芸術振興課
		芸術文化		文化スポーツ部文化芸術振興課
		文化財保護	教育総務部文化財保護課	
		国際文化交流		文化スポーツ部国際文化交流課
		博物館	教育総務部博物館	
16	川口市	文化政策全般		市民生活部文化推進室
		芸術文化		市民生活部文化推進室
		文化財保護	教育総務部文化財課	
		国際文化交流		市民生活部協働推進課
		博物館	教育総務部文化財課(博物館類似施設)/ 教育総務部科学館(博物館類似施設)	
17	越谷市	文化政策全般	教育総務部生涯学習課	総合政策部政策課
		芸術文化	教育総務部生涯学習課	総合政策部政策課
		文化財保護	教育総務部生涯学習課	
		国際文化交流		市民協働部市民活動支援課
		博物館		
18	船橋市	文化政策全般	生涯学習部文化課	
		芸術文化	生涯学習部文化課	
		文化財保護	生涯学習部文化課	
		国際文化交流		市長公室国際交流課
		博物館	郷土資料館	
19	柏市	文化政策全般	生涯学習部文化課	
		芸術文化	生涯学習部文化課	
		文化財保護	生涯学習部文化課	
		国際文化交流		企画部共生・交流推進センター
		博物館		
20	八王子市	文化政策全般		市民活動推進部学園都市文化課
		芸術文化		市民活動推進部学園都市文化課
		文化財保護	生涯学習スポーツ部文化財課	
		国際文化交流		市民活動推進部多文化共生推進課
		博物館	生涯学習スポーツ部文化財課	
21	横須賀市	文化政策全般		文化スポーツ観光部文化振興課
		芸術文化		文化スポーツ観光部文化振興課
		文化財保護	教育総務部生涯学習課	
		国際文化交流		市長室国際交流・基地政策課
		博物館	教育総務部博物館運営課	文化スポーツ観光部美術館運営課

No.	市名	文化行政区分	教育委員会	市長部局
22	富山市	文化政策全般		文化国際課
		芸術文化		文化国際課
		文化財保護	生涯学習課	
		国際文化交流		文化国際課
		博物館	生涯学習課	
23	金沢市	文化政策全般		文化スポーツ局文化政策課
		芸術文化		文化スポーツ局文化政策課
		文化財保護		文化スポーツ局文化財保護課・文化スポーツ局歴史都市推進課
		国際文化交流		都市政策局国際交流課・文化スポーツ局文化政策課
		博物館		文化スポーツ局文化政策課
24	福井市	文化政策全般		商工労働部観光文化スポーツ局文化振興課
		芸術文化		商工労働部観光文化スポーツ局文化振興課
		文化財保護	教育委員会事務局文化財保護課	
		国際文化交流		商工労働部観光文化スポーツ局観光振興課国際室
		博物館		商工労働部観光文化スポーツ局郷土歴史博物館
25	甲府市	文化政策全般	歴史文化財課	
		芸術文化	生涯学習課	
		文化財保護	歴史文化財課	
		国際文化交流		国際交流課
		博物館	歴史文化財課	
26	長野市	文化政策全般		観光文化部文化芸術課
		芸術文化		観光文化部文化芸術課
		文化財保護		観光文化部文化財課
		国際文化交流		観光文化部観光振興課インバウンド国際室
		博物館		観光文化部博物館
27	松本市	文化政策全般		文化観光部文化振興課
		芸術文化		文化観光部文化振興課
		文化財保護	文化財課	
		国際文化交流		住民自治局人権共生課
		博物館	博物館	
28	岐阜市	文化政策全般		ぎふ魅力づくり推進部ぎふ魅力づくり推進政策課
		芸術文化		ぎふ魅力づくり推進部文化芸術課
		文化財保護		ぎふ魅力づくり推進部文化財保護課
		国際文化交流		ぎふ魅力づくり推進部国際課
		博物館		ぎふ魅力づくり推進部歴史博物館

No.	市名	文化行政区分	教育委員会	市長部局
29	豊橋市	文化政策全般		文化・スポーツ部「文化のまち」づくり課
		芸術文化		文化・スポーツ部「文化のまち」づくり課
		文化財保護	教育部美術博物館	
		国際文化交流		市民協創部多文化共生・国際課
		博物館	教育部美術博物館	
30	岡崎市	文化政策全般		文化振興課
		芸術文化		文化振興課
		文化財保護	社会教育課	
		国際文化交流		多様性社会推進課
		博物館		美術博物館
31	一宮市	文化政策全般	教育部生涯学習課	活力創造部指定管理課
		芸術文化	教育部生涯学習課	
		文化財保護		活力創造部博物館管理課
		国際文化交流		活力創造部観光交流課
		博物館		活力創造部博物館管理課
32	豊田市	文化政策全般		生涯活躍部文化振興課
		芸術文化		美術・博物館美術館
		文化財保護		美術・博物館文化財課
		国際文化交流		生涯活躍部国際まちづくり推進課
		博物館		美術・博物館博物館
33	大津市	文化政策全般		市民部文化振興課
		芸術文化		市民部文化振興課
		文化財保護		市民部文化財保護課
		国際文化交流		産業観光部MICE推進室
		博物館		市民部歴史博物館
34	豊中市	文化政策全般		都市活力部魅力文化創造課
		芸術文化	教育委員会事務局学校教育課	都市活力部魅力文化創造課
		文化財保護	教育委員会事務局社会教育課	
		国際文化交流		都市活力部魅力文化創造課
		博物館		
35	吹田市	文化政策全般		都市魅力部 文化スポーツ推進室
		芸術文化		都市魅力部 文化スポーツ推進室
		文化財保護	文化財保護課	
		国際文化交流		都市魅力部 文化スポーツ推進室
		博物館	文化財保護課	

No.	市名	文化行政区分	教育委員会	市長部局
36	高槻市	文化政策全般		市民生活環境部文化スポーツ振興課
		芸術文化		市民生活環境部文化スポーツ振興課
		文化財保護		街にぎわい部文化財課
		国際文化交流		総合戦略部市長室
		博物館		街にぎわい部文化財課
37	枚方市	文化政策全般		観光にぎわい部文化生涯学習課
		芸術文化		観光にぎわい部文化生涯学習課
		文化財保護		観光にぎわい部文化財課
		国際文化交流		観光にぎわい部観光交流課
		博物館		
38	八尾市	文化政策全般		魅力創造部文化・スポーツ振興課
		芸術文化		魅力創造部文化・スポーツ振興課
		文化財保護		魅力創造部観光・文化財課
		国際文化交流		人権ふれあい部人権政策課
		博物館		魅力創造部観光・文化財課
39	寝屋川市	文化政策全般		市民活動部文化スポーツ室
		芸術文化		市民活動部文化スポーツ室
		文化財保護		市民活動部文化スポーツ室
		国際文化交流		市民活動部市民活動振興室
		博物館		市民活動部文化スポーツ室
40	東大阪市	文化政策全般		人権文化部文化室文化のまち推進課
		芸術文化	社会教育部社会教育センター	人権文化部文化室文化のまち推進課
		文化財保護		人権文化部文化室文化財課
		国際文化交流		都市魅力産業スポーツ部国際観光室/ 人権文化部多文化共生・男女共同参画課
		博物館		人権文化部文化室文化財課
41	姫路市	文化政策全般		観光経済局観光コンベンション室文化国際課
		芸術文化		観光経済局観光コンベンション室文化国際課
		文化財保護	教育委員会生涯学習部文化財課	
		国際文化交流		観光経済局観光コンベンション室文化国際課
		博物館		
42	尼崎市	文化政策全般		総合政策局文化振興課
		芸術文化		総合政策局文化振興課
		文化財保護	社会教育部歴史博物館	
		国際文化交流		秘書室政策秘書担当
		博物館	社会教育部歴史博物館	

No.	市名	文化行政区分	教育委員会	市長部局
43	明石市	文化政策全般		市民生活局文化・スポーツ室文化・国際交流担当
		芸術文化		市民生活局文化・スポーツ室文化・国際交流担当
		文化財保護		市民生活局文化・スポーツ室歴史文化財担当
		国際文化交流		市民生活局文化・スポーツ室文化・国際交流担当
		博物館		
44	西宮市	文化政策全般		産業文化局文化スポーツ部文化スポーツ課
		芸術文化		産業文化局文化スポーツ部文化スポーツ課
		文化財保護		産業文化局文化スポーツ部文化財課
		国際文化交流		政策局市長室秘書課
		博物館		産業文化局文化スポーツ部文化財課/文化スポーツ課
45	奈良市	文化政策全般		市民部文化振興課
		芸術文化		市民部文化振興課
		文化財保護	教育部文化財課	
		国際文化交流		観光経済部観光戦略課
		博物館		
46	和歌山市	文化政策全般		産業交流局文化スポーツ部文化振興課
		芸術文化		産業交流局文化スポーツ部文化振興課
		文化財保護		産業交流局文化スポーツ部文化振興課
		国際文化交流		産業交流局観光国際部国際交流課
		博物館		産業交流局文化スポーツ部文化振興課
47	鳥取市	文化政策全般		企画推進部文化交流課
		芸術文化		企画推進部文化交流課
		文化財保護	教育委員会事務局文化財課	
		国際文化交流		企画推進部文化交流課
		博物館	教育委員会事務局文化財課	
48	松江市	文化政策全般		文化スポーツ部文化振興課
		芸術文化		文化スポーツ部文化振興課
		文化財保護		文化スポーツ部文化財課
		国際文化交流		観光部国際観光課
		博物館		文化スポーツ部松江歴史館
49	倉敷市	文化政策全般		文化産業局文化観光部文化振興課
		芸術文化	生涯学習部美術館	文化産業局文化観光部文化振興課
		文化財保護	生涯学習部文化財保護課	
		国際文化交流		文化産業局文化観光部国際課
		博物館	生涯学習部自然史博物館	

No.	市名	文化行政区分	教育委員会	市長部局
50	呉市	文化政策全般		文化スポーツ部文化振興課
		芸術文化		文化スポーツ部文化振興課
		文化財保護		文化スポーツ部文化振興課
		国際文化交流		市民部地域協働課国際交流センター
		博物館		文化スポーツ部文化振興課
51	福山市	文化政策全般		文化振興課
		芸術文化		文化振興課
		文化財保護		文化振興課
		国際文化交流		文化振興課/市民生活課
		博物館		文化振興課
52	下関市	文化政策全般		観光スポーツ文化部文化振興課
		芸術文化	美術館	観光スポーツ文化部文化振興課
		文化財保護	文化財保護課	
		国際文化交流		観光スポーツ文化部文化振興課
		博物館	文化財保護課・歴史博物館	
53	高松市	文化政策全般		文化芸術振興課
		芸術文化		文化芸術振興課
		文化財保護		文化財課
		国際文化交流		観光交流課都市交流室
		博物館		文化財課
54	松山市	文化政策全般		坂の上の雲まちづくり部文化・ことば課
		芸術文化		坂の上の雲まちづくり部文化・ことば課
		文化財保護	教育委員会事務局文化財課	
		国際文化交流		産業経済部観光・国際交流課/坂の上の雲まちづくり部文化・ことば課
		博物館	教育委員会事務局子規記念博物館	
55	高知市	文化政策全般		文化振興課
		芸術文化		文化振興課
		文化財保護		民権・文化財課
		国際文化交流		総務課
		博物館	図書館・科学館課	文化振興課/民権・文化財課/観光魅力創造課/みどり課
56	久留米市	文化政策全般		
		芸術文化		市民文化部文化振興課
		文化財保護		市民文化部文化財保護課
		国際文化交流		
		博物館		市民文化部文化振興課

No.	市名	文化行政区分	教育委員会	市長部局
57	長崎市	文化政策全般		市民生活部文化振興課
		芸術文化		市民生活部文化振興課
		文化財保護		文化観光部文化財課
		国際文化交流		企画政策部国際課
		博物館		文化観光部文化財課
58	佐世保市	文化政策全般		文化国際課
		芸術文化		文化国際課
		文化財保護	文化財課	
		国際文化交流		文化国際課
		博物館		文化国際課
59	大分市	文化政策全般		企画部文化振興課
		芸術文化	大分市美術館美術振興課	
		文化財保護	教育部文化財課	
		国際文化交流		企画部国際課
		博物館	大分市美術館美術振興課	
60	宮崎市	文化政策全般		文化・市民活動課
		芸術文化		文化・市民活動課
		文化財保護	文化財課	
		国際文化交流		国際政策課
		博物館	文化財課	
61	鹿児島市	文化政策全般		市民局市民文化部文化振興課
		芸術文化	管理部 美術館	市民局市民文化部文化振興課
		文化財保護	管理部 文化財課	
		国際文化交流		総務局市長室国際交流課
		博物館		
62	那覇市	文化政策全般		市民文化部文化振興課
		芸術文化		市民文化部文化振興課
		文化財保護		市民文化部文化財課
		国際文化交流		
		博物館		市民文化部文化財課

※各地方公共団体からの回答を基に作成。

※文化財保護に関する事務、博物館に関する事務については、首長部局に委任・補助執行している地方公共団体もある。

なお、文化財保護法及び地方教育行政の組織及び運営に関する法律の改正、また、地域の自主性及び自立性を高めるための改革の推進を図るための関係法律の整備に関する法律（第9次地方分権一括法）に伴い、条例改正により文化財保護に関する事務、博物館に関する事務を、首長部局に移管した地方公共団体もある。

3-2. 中核市(障害者文化芸術分野)

(令和6年10月1日現在)

No.	市名	文化行政区分	文化政策部門	障害者福祉部門
1	函館市	障害者文化芸術	生涯学習部生涯学習文化課	保健福祉部障がい保健福祉課
2	旭川市	障害者文化芸術	社会教育部文化振興課	福祉保険部障害福祉課
3	青森市	障害者文化芸術	文化学習活動推進課	福祉部障がい者支援課
4	八戸市	障害者文化芸術	観光文化スポーツ部文化創造推進課	福祉部障がい福祉課
5	盛岡市	障害者文化芸術		保健福祉部障がい福祉課
6	秋田市	障害者文化芸術		福祉保健部障がい福祉課
7	山形市	障害者文化芸術		障がい福祉課
8	福島市	障害者文化芸術	文化振興課	
9	郡山市	障害者文化芸術	文化スポーツ部文化振興課	保健福祉部障がい福祉課
10	いわき市	障害者文化芸術	観光文化スポーツ部文化交流課	保健福祉部障がい福祉課
11	水戸市	障害者文化芸術	文化交流課	
12	宇都宮市	障害者文化芸術	魅力創造部文化都市推進課	保健福祉部障がい福祉課
13	前橋市	障害者文化芸術	文化国際課	障害福祉課
14	高崎市	障害者文化芸術	総務部文化課	福祉部障害福祉課
15	川越市	障害者文化芸術	文化スポーツ部文化芸術振興課	福祉部障害者福祉課
16	川口市	障害者文化芸術	市民生活部文化推進室	
17	越谷市	障害者文化芸術		福祉部障害福祉課
18	船橋市	障害者文化芸術	生涯学習部文化課	健康福祉局福祉サービス部障害福祉課
19	柏市	障害者文化芸術		福祉部障害福祉課
20	八王子市	障害者文化芸術	市民活動推進部学園都市文化課	
21	横須賀市	障害者文化芸術	文化スポーツ観光部文化振興課	
22	富山市	障害者文化芸術	文化国際課	
23	金沢市	障害者文化芸術	文化スポーツ局文化政策課	福祉健康局障害福祉課
24	福井市	障害者文化芸術		福祉健康部障がい福祉課
25	甲府市	障害者文化芸術	生涯学習課	障害福祉課
26	長野市	障害者文化芸術	観光文化部文化芸術課	保健福祉部障害福祉課
27	松本市	障害者文化芸術	文化観光部文化振興課	健康福祉部障がい福祉課
28	岐阜市	障害者文化芸術		福祉部障がい福祉課
29	豊橋市	障害者文化芸術	文化・スポーツ部「文化のまち」づくり課	福祉部障害福祉課
30	岡崎市	障害者文化芸術	文化振興課	障がい福祉課
31	一宮市	障害者文化芸術		福祉部障害福祉課
32	豊田市	障害者文化芸術		福祉部障がい福祉課
33	大津市	障害者文化芸術	市民部文化振興課	福祉部障害福祉課
34	豊中市	障害者文化芸術	都市活力部魅力文化創造課	福祉部障害福祉課
35	吹田市	障害者文化芸術	都市魅力部 文化スポーツ推進室	
36	高槻市	障害者文化芸術	市民生活環境部文化スポーツ振興課	健康福祉部福祉事務所障がい福祉課
37	枚方市	障害者文化芸術	観光にぎわい部 文化生涯学習課	
38	八尾市	障害者文化芸術	魅力創造部文化・スポーツ振興課	健康福祉部障がい福祉課
39	寝屋川市	障害者文化芸術	市民活動部文化スポーツ室(未定)	福祉部障害福祉課(未定)
40	東大阪市	障害者文化芸術	人権文化部文化室文化のまち推進課	福祉部 障害者支援室 障害施策推進課
41	姫路市	障害者文化芸術	観光経済局観光コンベンション室文化国際課	
42	尼崎市	障害者文化芸術	総合政策局 文化振興課	福祉局 障害福祉政策担当
43	明石市	障害者文化芸術	市民生活局文化・スポーツ室文化・国際交流担当	福祉局生活支援室障害福祉課
44	西宮市	障害者文化芸術	産業文化局文化スポーツ部文化スポーツ課	健康福祉局福祉部障害福祉課
45	奈良市	障害者文化芸術	市民部文化振興課	福祉部障がい福祉課

No.	市名	文化行政区分	文化政策部門	障害者福祉部門
46	和歌山市	障害者文化芸術		福祉局社会福祉部障害者支援課
47	鳥取市	障害者文化芸術	文化交流課	障がい福祉課
48	松江市	障害者文化芸術	文化スポーツ部文化振興課	健康福祉部障がい者福祉課
49	倉敷市	障害者文化芸術	文化産業局文化観光部文化振興課	
50	呉市	障害者文化芸術	文化振興課	障害福祉課
51	福山市	障害者文化芸術		
52	下関市	障害者文化芸術	観光スポーツ文化部文化振興課	福祉部障害者支援課
53	高松市	障害者文化芸術	文化芸術振興課	障がい福祉課
54	松山市	障害者文化芸術	坂の上の雲まちづくり部文化・ことば課	福祉推進部障がい福祉課
55	高知市	障害者文化芸術	文化振興課	
56	久留米市	障害者文化芸術		健康福祉部障害者福祉課
57	長崎市	障害者文化芸術		福祉部障害福祉課
58	佐世保市	障害者文化芸術	文化国際課	障がい福祉課
59	大分市	障害者文化芸術	企画部文化振興課	福祉保健部福祉事務所障害福祉課
60	宮崎市	障害者文化芸術	文化・市民活動課	障がい福祉課
61	鹿児島市	障害者文化芸術	市民局市民文化部文化振興課	健康福祉局福祉支援部障害福祉課
62	那覇市	障害者文化芸術		障害福祉課

※各地方公共団体からの回答を基に作成。

Ⅱ. 条例、指針等

1. 文化政策のための条例の制定状況

注)「文化政策のための条例」とは、地方公共団体における文化振興全般について規定する条例(基金に関する条例、文化施設等の管理運営に関する条例、文化財保護関係条例などは除く)。

(1) 都道府県

(令和6年10月1日現在)

No	都道府県名	条例の名称	制定年月	改正等年月	対象範囲	URL	制定・改正等予定	予定時期
1	北海道	北海道文化振興条例	平成6年3月	令和2年3月	a.文化芸術振興のみ	https://www.pref.hokkaido.lg.jp/ks/bns/jourei.html	無	
2	岩手県	岩手県文化芸術振興基本条例	平成20年3月	平成29年4月	b.文化芸術関連施策を含む	https://www.pref.iwate.jp/kyouikubunka/bunka/shinkou/1058480/1006823.html	無	
3	宮城県	宮城県文化芸術振興条例	平成16年7月		b.文化芸術関連施策を含む	https://kra700.legal-square.com/HAS-Shohin/page/SJSrbLogin.jsf	未定	
4	山形県	山形県文化基本条例	平成30年3月		b.文化芸術関連施策を含む	https://www.pref.yamagata.jp/020077/bunkyo/bunka/shinko/yourei/bunkajourei.html	無	
5	福島県	福島県文化振興条例	平成16年3月		a.文化芸術振興のみ	https://www.pref.fukushima.lg.jp/uploaded/attachment/381760.pdf	無	
6	茨城県	茨城県文化振興条例	平成27年12月		b.文化芸術関連施策を含む	https://www.pref.ibaraki.jp/seikatsukankyo/seibun/bunka/joreiseniteikentokai/002.html	無※制定・改正等済	
7	栃木県	栃木県文化振興条例	平成20年3月	平成30年4月	b.文化芸術関連施策を含む	https://www.pref.tochigi.lg.jp/c10/education/bunka/geijyutsu/1208133045012.html	無	
8	群馬県	群馬県文化基本条例	平成24年4月		b.文化芸術関連施策を含む	https://www.pref.gunma.jp/page/3788.html	無※制定・改正等済	
8		「群馬パーセントフォーアート」推進条例	令和5年4月		b.文化芸術関連施策を含む	https://www.pref.gunma.jp/page/623554.html	無	
9	埼玉県	埼玉県文化芸術振興基本条例	平成21年7月		b.文化芸術関連施策を含む	https://www.pref.saitama.lg.jp/a0203/reikisyokigamen.html	無	
10	千葉県	千葉県文化芸術の振興に関する条例	平成30年10月		b.文化芸術関連施策を含む	https://www.pref.chiba.lg.jp/kkbunka/zyourei/bunkazyourei.html	無※制定・改正等済	
11	東京都	東京都文化振興条例	昭和58年10月	平成18年12月	b.文化芸術関連施策を含む	https://www.reiki.metro.tokyo.lg.jp/reiki/reiki_honbun/g101RG00000014.html	無※制定・改正等済	
12	神奈川県	神奈川県文化芸術振興条例	平成20年7月	平成31年4月	b.文化芸術関連施策を含む	https://www.pref.kanagawa.jp/docs/yi4/cnt/f6032/index.html	無※制定・改正等済	
13	新潟県	新潟県文化振興条例	令和6年4月		b.文化芸術関連施策を含む	https://www.pref.niigata.lg.jp/sec/bunka/bunkajourei2.html	無※制定・改正等済	
14	富山県	富山県民文化条例	平成8年9月		b.文化芸術関連施策を含む	https://www.pref.toyama.jp/1718/miryokukankou/bunka/geijyutsu/kj00000970/index.html	無	
15	石川県	いしかわ文化振興条例	平成27年3月	令和5年10月	b.文化芸術関連施策を含む	https://www.pref.ishikawa.lg.jp/muse/jourei/bunkashinko_jourei.html	未定	
16	山梨県	山梨県文化芸術基本条例	平成30年12月		a.文化芸術振興のみ	https://www.pref.yamanashi.jp/bunka/jourei.html	無※制定・改正等済	
17	岐阜県	岐阜県文化芸術振興基本条例	平成20年7月		a.文化芸術振興のみ	https://www.pref.gifu.lg.jp/uploaded/attachment/94855.pdf	未定	
18	静岡県	静岡県文化振興基本条例	平成18年10月		b.文化芸術関連施策を含む	https://www.pref.shizuoka.jp/kankosports/bunkageijyutsu/bunkaseisaku/1018844.html	無	
19	愛知県	愛知県文化芸術振興条例	平成30年3月		b.文化芸術関連施策を含む	https://www.pref.aichi.jp/soshiki/bunka/bunkajourei.html	無	
20	三重県	三重県文化振興条例	令和5年9月		b.文化芸術関連施策を含む	https://www.pref.mie.lg.jp/BUNKA/HP/m0054400373.htm	無※制定・改正等済	
21	滋賀県	滋賀県文化振興条例	平成21年7月		b.文化芸術関連施策を含む	https://www.pref.shiga.lg.jp/ippan/bunkasports/bunkageizyutsu/12280.html	無※制定・改正等済	
22	京都府	文化が活きる京都の推進に関する条例	令和6年7月		b.文化芸術関連施策を含む	https://www.pref.kyoto.jp/reiki/reiki_honbun/a300RG00002569.html	無※制定・改正等済	
23	大阪府	大阪府文化振興条例	平成17年3月		b.文化芸術関連施策を含む	https://www.pref.osaka.lg.jp/houbun/reiki/reiki_honbun/k201RG00001261.html	無	
24	奈良県	文化振興条例	令和3年3月		b.文化芸術関連施策を含む	https://www.pref.nara.jp/61633.htm	無※制定・改正等済	
25	和歌山県	和歌山県文化芸術振興条例	平成21年3月		b.文化芸術関連施策を含む	https://www.pref.wakayama.lg.jp/prefg/010100/reiki/reiki_honbun/k501RG00001822.html	未定	
26	鳥取県	鳥取県文化芸術振興条例	平成15年10月		a.文化芸術振興のみ	https://www1.g-reiki.net/tottori/reiki_honbun/k500RG00001229.html	無※制定・改正等済	
27	島根県	島根県文化芸術振興条例	平成23年11月		a.文化芸術振興のみ	https://www.pref.shimane.lg.jp/life/bunka/shinkou/bunka_shinko/yourei/	未定	
28	岡山県	岡山県文化振興基本条例	平成18年3月		b.文化芸術関連施策を含む	https://www.pref.okayama.jp/page/269732.html	無	
29	広島県	広島県文化芸術振興のまちづくり推進条例	平成18年10月		a.文化芸術振興のみ	https://www.pref.hiroshima.lg.jp/uploaded/attachment/82592.pdf	未定	
30	山口県	山口県文化芸術振興条例	平成19年12月		a.文化芸術振興のみ	https://www.pref.yamaguchi.lg.jp/soshiki/97/24386.html	無	
31	徳島県	徳島県文化振興条例	平成17年3月	平成25年12月	b.文化芸術関連施策を含む	https://www.pref.tokushima.lg.jp/ippan/okata/kyoiku/bunka/2005032800107/	無※制定・改正等済	
32	香川県	文化芸術の振興による心豊かで活力あふれる香川づくり条例	平成19年12月		b.文化芸術関連施策を含む	https://www.pref.kagawa.lg.jp/documents/8534/1221g1j68.pdf	無※制定・改正等済	
33	福岡県	福岡県文化芸術振興条例	令和2年3月		b.文化芸術関連施策を含む	https://www.pref.fukuoka.lg.jp/contents/bunkageijyutsushinkojoyorei.html	無※制定・改正等済	
34	熊本県	熊本県文化振興基本条例	昭和63年12月		a.文化芸術振興のみ	https://www.pref.kumamoto.jp/soshiki/22/310.html	未定	
35	大分県	大分県文化振興条例	平成16年3月		a.文化芸術振興のみ	https://www.pref.oita.jp/soshiki/10310/bunnkashinnkoujyourei.html	無	
36	宮崎県	宮崎県文化振興条例	令和4年3月		b.文化芸術関連施策を含む	https://en3-jg.d1-law.com/miyazaki-ken/d1w_reiki/H504901010002/H504901010002.html	無※制定・改正等済	
37	鹿児島県	鹿児島県文化芸術の振興に関する条例	平成17年3月	令和2年3月	b.文化芸術関連施策を含む	https://www.pref.kagoshima.jp/ab10/kyoiku-bunka/bunka/shinko/bunkajoureisikou_31690.html	無※制定・改正等済	
38	沖縄県	沖縄県文化芸術振興条例	平成25年10月		b.文化芸術関連施策を含む	https://www.pref.okinawa.jp/site/bunka-sports/bunka/140926.html	無	

(2) 政令指定都市

(令和6年10月1日現在)

No.	市名	条例の名称	制定年月	改正等年月	対象範囲	URL	制定・改正等予定	予定時期
1	札幌市	札幌市文化芸術基本条例 (制定時の名称:札幌市文化芸術振興条例)	平成19年3月	平成29年12月	a.文化芸術振興のみ	https://www.city.sapporo.jp/noms/reiki/d1w_reiki.noframe/H419901010012/H419901010012.jhtml	無※制定・改正等済	
2	さいたま市	さいたま市文化芸術都市創造条例	平成23年12月		a.文化芸術振興のみ	https://www.city.saitama.jp/004/005/001/001/p012938.html	未定	
3	川崎市	川崎市文化芸術振興条例	平成17年4月	平成29年10月	b.文化芸術関連施策を含む	http://www.reiki.city.kawasaki.jp/kawasaki/d1w_reiki/H417901010008/H417901010008.html	無※制定・改正等済	
4	静岡市	静岡市創造及び交流によりまちの活力を生み出す文化の振興に関する条例	平成28年3月	未定	b.文化芸術関連施策を含む	https://www.city.shizuoka.lg.jp/s9635/s005092.html	未定	
5	名古屋市	名古屋市文化芸術推進基本条例	令和6年3月		b.文化芸術関連施策を含む	https://www.city.nagoya.jp/kankobunka/koryu/page/0000173620.html	無	
6	京都市	京都文化芸術都市創生条例	平成18年3月		b.文化芸術関連施策を含む	https://www.city.kyoto.lg.jp/bunshi/page/000004382.html	無	
7	大阪市	大阪市芸術文化振興条例	平成16年3月	平成25年3月	a.文化芸術振興のみ		無	
8	堺市	自由都市堺文化芸術まちづくり条例	平成27年4月		b.文化芸術関連施策を含む	https://www.city.sakai.lg.jp/kanko/bunka/k_eikaku_jyourei/bunka_jorei/index.html	無	
9	岡山市	岡山市文化芸術基本条例	令和4年3月		b.文化芸術関連施策を含む	https://www.city.okayama.jp/0000037291.html	無※制定・改正等済	

(3) 中核市

(令和6年10月1日現在)

No.	市名	条例の名称	制定年月	改正等年月	対象範囲	URL	制定・改正等予定	予定時期
1	函館市	函館市文化芸術振興条例	平成18年3月		a.文化芸術振興のみ	https://www.city.hakodate.hokkaido.jp/docs/2014070200039/	無	
2	旭川市	旭川市文化芸術振興条例	平成21年3月		a.文化芸術振興のみ	https://www1.city.asahikawa.hokkaido.jp/files/soumu_soumu/d1w_reiki/H421901010014/H421901010014.html	無	
3	秋田市	秋田市文化振興条例	昭和58年3月	平成18年3月	a.文化芸術振興のみ	https://www.city.akita.jp/city/gn/dc/reiki/reiki_honbun/c302RG00000310.html	無	
4	山形市	山形市文化創造都市推進条例	令和4年4月		b.文化芸術関連施策を含む	https://e03-gd1-jaw.com/yamagata/d1w_reiki/H504801010002/H504801010002.html	無※制定・改正等済	
5	福島市	福島市文化振興条例	令和5年1月	無	b.文化芸術関連施策を含む	https://www.city.fukushima.fukushima.jp/bunka-shinkou/kanko/bunka/bunkashinkoujorei.html	無※制定・改正等済	
6	前橋市	前橋市文化振興条例	平成27年3月		b.文化芸術関連施策を含む		無※制定・改正等済	
7	川口市	川口市文化芸術振興条例	平成28年3月	平成30年3月	b.文化芸術関連施策を含む	https://www.city.kawaguchi.lg.jp/soshiki/01060/035/keikaku/41905.html	無※制定・改正等済	
8	八王子市	八王子市文化芸術振興条例	平成29年4月		b.文化芸術関連施策を含む	https://www.city.hachioji.tokyo.jp/kurashi/shimin/005/004/p018328.html	無※制定・改正等済	
9	横須賀市	文化振興条例	平成19年3月		a.文化芸術振興のみ	https://www.city.yokosuka.kanagawa.jp/reiki/reiki_honbun/g204RG00001366.html	無	
10	金沢市	金沢市における文化の入り口の推進に関する条例	平成28年3月		b.文化芸術関連施策を含む	https://www.city.kanazawa.shikawa.jp/reiki/reiki_honbun/a400RG00001655.html	未定	
11	長野市	長野市文化芸術及びスポーツの振興による文化力あふれるまちづくり条例	平成21年9月	平成27年3月	b.文化芸術関連施策を含む	https://www.city.nagano.nagano.jp/reiki/H421901010038/H421901010038.html	無	
12	松本市	松本市文化芸術基本条例	平成15年9月	令和2年3月	b.文化芸術関連施策を含む	https://www1.g-reiki.net/city/matsumoto/reiki_honbun/e703RG00001190.html	無※制定・改正等済	
13	岐阜市	岐阜市文化芸術基本条例	令和5年3月		a.文化芸術振興のみ	https://www.city.gifu.lg.jp/info/seisaku/1006653/1020264.html	無※制定・改正等済	
14	豊中市	豊中市文化芸術振興条例	平成18年3月	平成30年9月	a.文化芸術振興のみ	https://www1.g-reiki.net/toyonaka/reiki_honbun/k205RG00000372.html	無	
15	吹田市	吹田市文化振興基本条例	平成18年4月		b.文化芸術関連施策を含む	https://www2.city.suita.osaka.jp/reiki/d1w_reiki/H418901010009/H418901010009.html	無	
16	枚方市	枚方市文化芸術振興条例	平成26年3月		b.文化芸術関連施策を含む	https://www.city.hirakata.osaka.jp/0000004549.html	無※制定・改正等済	
17	八尾市	八尾市芸術文化基本条例	令和4年4月	無	a.文化芸術振興のみ	https://www.city.yao.osaka.jp/0000062571.html	無※制定・改正等済	
18	寝屋川市	寝屋川市文化振興条例	平成21年12月		a.文化芸術振興のみ	http://www2.city.neyagawa.osaka.jp/reiki/reiki_honbun/k217RG00000665.html	無※制定・改正等済	
19	東大阪市	東大阪市文化芸術振興条例	平成21年3月		b.文化芸術関連施策を含む	https://www.city.higashiosaka.lg.jp/0000002123.html	無	
20	明石市	明石文化芸術創生条例	平成21年3月	平成31年3月	a.文化芸術振興のみ		無※制定・改正等済	
21	奈良市	奈良市文化振興条例	平成19年3月		b.文化芸術関連施策を含む		未定	
22	和歌山市	和歌山市文化芸術基本条例	令和元年7月		a.文化芸術振興のみ	https://www.city.wakayama.wakayama.jp/ku-rashi/bunka_sports/1001119/1025307.html	無※制定・改正等済	
23	鳥取市	鳥取市文化芸術振興条例	平成21年4月		a.文化芸術振興のみ	https://www.city.tottori.lg.jp/reiki/reiki_honbun/m002RG00000993.html	未定	
24	松江市	松江の文化力を生かしたまちづくり条例	令和3年3月		b.文化芸術関連施策を含む	https://www.city.matsue.lg.jp/kanko_bunka_sports/bunkaryoku/4/1/9772.html	無※制定・改正等済	
25	高松市	高松市文化芸術振興条例	平成25年12月		b.文化芸術関連施策を含む	http://www.city.takamatsu.kagawa.jp/kurashi/shinotokumi/keikaku/sonota/geijutsu/seitei.html	無※制定・改正等済	
26	高知市						有	検討中
27	久留米市	久留米市文化芸術振興条例	平成18年3月		a.文化芸術振興のみ	https://www1.city.kurume.fukuoka.jp/reiki_in_t/reiki_honbun/q005RG00000925.html	無	
28	宮崎市	宮崎市文化芸術基本条例	令和2年11月	無	b.文化芸術関連施策を含む	https://www.city.miyazaki.miyazaki.jp/life/activities/civic_action/257896.html	無	
29	那覇市	那覇市文化芸術基本条例	令和2年3月		b.文化芸術関連施策を含む	https://www.city.naha.okinawa.jp/kankou/bunkasinkou/cbunka20200316.html	無※制定・改正等済	

(4) 市区町村(政令市・中核市を除く)

(令和6年10月1日現在)

No	都道府県名	市区町村名	条例の名称	制定年月	改正等年月	対象範囲	URL	制定・改正等予定	予定時期
1	北海道	小樽市	小樽市文化芸術振興条例	平成18年3月		b.文化芸術関連施策を含む	https://www.city.otaru.lg.jp/docs/2020101301361/	無	
2		釧路市	釧路市文化芸術振興基本条例	平成26年4月		a.文化芸術振興のみ	https://www.city.kushiro.lg.jp/res/projects/default_project/_page_/001/005/672/000057579.pdf	未定	
3		苫小牧市	苫小牧市民文化芸術振興条例	平成13年12月		a.文化芸術振興のみ		無	
4		士別市	士別市文化振興条例	平成17年9月		a.文化芸術振興のみ	https://www.city.shibetsu.lg.jp/soshikikarasagasu/shakaikyoikuka/shakaikyoikukakari/1043.html	無	
5		名寄市	名寄市文化芸術振興条例	平成26年11月		a.文化芸術振興のみ	http://www.city.nayoro.lg.jp/section/shougai/prkeq0000015bpu.html	未定	
6		三笠市	三笠市民文化芸術振興条例	平成16年9月		a.文化芸術振興のみ	https://lg.joureikun.jp/mikasa_city/act/content/content110000272.htm	無	
7		富良野市	富良野市文化芸術基本条例	令和5年9月		b.文化芸術関連施策を含む	https://www.city.furano.hokkaido.jp/life/docs/314081.html?cat=/life/kyoikubunka/geijutsubunka/	無	
8		泊村	泊村文化財保護条例	平成5年3月		b.文化芸術関連施策を含む		未定	
9		東川町	写真の町に関する条例	昭和61年3月	平成26年3月	b.文化芸術関連施策を含む	http://houmu-h-choonka.jp/~reiki/top/search/107459170020169949767	無	
10		様似町	様似町文化振興条例	平成6年3月		b.文化芸術関連施策を含む		未定	
11		厚岸町	厚岸町文化振興助成条例	平成9年3月		a.文化芸術振興のみ	https://www.akkeshi-town.jp/reiki_file/reiki_honbun/a204RG00000620.html	無	
12	岩手県	北上市	北上市文化芸術基本条例	令和3年4月		b.文化芸術関連施策を含む	https://www.city.kitakami.iwate.jp/life/soshikikarasagasu/shougakushubunkaka/bunkageijutsukan/1.1/bunkageijutsukan/1993.html	無※制定・改正等済	
13		二戸市	二戸市宝を生かしたまちづくり条例	平成18年1月		b.文化芸術関連施策を含む	https://www.city.ninobe.lg.jp/Info/1251	無※制定・改正等済	
14		八幡平市	八幡平市文化芸術推進審議会条例	令和5年3月		b.文化芸術関連施策を含む		無※制定・改正等済	
15	宮城県	気仙沼市	気仙沼市文化芸術振興条例	平成18年3月		b.文化芸術関連施策を含む		無	
16		利府町	利府町文化芸術振興条例	平成18年3月		b.文化芸術関連施策を含む	https://www.town.rifu.miyagi.jp/section/reiki/reiki_int/reiki_honbun/f600RG00000526.html	無	
17	山形県	酒田市	酒田市文化芸術基本条例	平成30年3月	無	文化芸術関連施策を含む	https://www.city.sakata.lg.jp/jyorei/act/frame/frame110002286.htm	無	
18	福島県	白河市	白河市文化芸術推進条例	平成29年3月	平成30年4月	a.文化芸術振興のみ	https://www.city.shirakawa.fukushima.jp/shirakawa/contents/reiki/index_028.html	無※制定・改正等済	
19		川俣町	川俣町文化振興条例	昭和37年3月	昭和51年6月	a.文化芸術振興のみ		未定	
20		矢吹町	矢吹町文化・スポーツ振興条例	平成8年4月		b.文化芸術関連施策を含む	https://www.town.yabuki.fukushima.jp/doc/1606982898 doc 47 0.pdf	未定	
21		石岡市	石岡市文化芸術推進条例	令和3年3月		a.文化芸術振興のみ	https://www1.g-reiki.net/isioaka.city/reiki_honbun/r310RG00002640.html	無※制定・改正等済	
22	茨城県	結城市	結城市文化芸術振興条例	平成27年12月	平成30年3月	a.文化芸術振興のみ		未定	
23		常総市	常総市文化芸術条例	平成24年6月	平成30年3月	a.文化芸術振興のみ		無	
24		牛久市	牛久市文化芸術条例	平成15年3月	平成30年3月	a.文化芸術振興のみ	https://www.city.ushiku.lg.jp/d1w_reiki/reiki_honbun/z500RG00000460.html	無※制定・改正等済	
25		つくば市	つくば市文化芸術基本条例	平成16年9月	令和3年7月	a.文化芸術振興のみ	https://www1.g-reiki.net/tsukuba/reiki_honbun/e019RG00000709.html	無※制定・改正等済	
26		阿見町	阿見町文化芸術振興条例	平成29年3月		b.文化芸術関連施策を含む		無	
27	栃木県	足利市						有	令和7年4月
28		小山市	小山市文化芸術振興条例	平成18年3月		b.文化芸術関連施策を含む	https://www1.g-reiki.net/oyama/reiki_honbun/e109RG00001006.html	無	
29	埼玉県	東松山市	東松山市文化芸術推進条例	令和3年3月		b.文化芸術関連施策を含む	https://www.city.higashimatsuyama.lg.jp/soshiki/51/3391.html	無※制定・改正等済	
30		鴻巣市	鴻巣市文化芸術振興基本条例	令和5年3月		a.文化芸術振興のみ	https://www.city.kounosu.saitama.jp/uploaded/attachment/11362.pdf	無※制定・改正等済	
31		草加市	草加市文化芸術振興条例	平成26年9月		b.文化芸術関連施策を含む		無※制定・改正等済	
32		富士見市	富士見市文化芸術振興条例	平成24年6月	平成25年6月	a.文化芸術振興のみ	https://www.city.fujimi.saitama.jp/minu_tanoshimu/bunka_sports/bunkageijutsu/fujimi-bunkageijutsu.html#cmsjourn	無※制定・改正等済	
33		吉川市	吉川市文化芸術基本条例	令和4年3月		b.文化芸術関連施策を含む	https://www.city.yoshikawa.saitama.jp/index.cfm/26.71377.245.1213.html	無※制定・改正等済	
34		ふじみ野市	文化・スポーツ振興条例	平成27年10月		b.文化芸術関連施策を含む	https://www.city.fujimino.saitama.jp/	無※制定・改正等済	
35		三芳町	三芳町芸術文化のまちづくり条例	平成31年3月		b.文化芸術関連施策を含む	https://www1.g-reiki.net/saitama-miyoshi/reiki_honbun/c36RG00001242.html#hoshi-inf-span	無※制定・改正等済	
36		戸田市						有	令和7年4月
37		神川町						有	未定
38	千葉県	流山市	流山市文化芸術基本条例	平成26年12月	平成29年10月	b.文化芸術関連施策を含む	https://open-jg-d1-1ee.com/openjg-d1/ScJbF01/inf?code=8A80073B5A80ud+H4289010100286.nor1&totalCount=1&fromJgpr=5&g	無※制定・改正等済	
39		我孫子市	我孫子市文化芸術振興条例	平成21年6月		a.文化芸術振興のみ		無	
40	東京都	千代田区	千代田区文化芸術基本条例	平成16年3月	平成30年3月	b.文化芸術関連施策を含む	https://www.city.chiyoda.lg.jp/koho/bunka/bunka/kekaku/kihonjore.html	未定	
41		港区	港区文化芸術振興条例	平成18年6月		b.文化芸術関連施策を含む	https://www.city.minato.tokyo.jp/reiki/reiki_honbun/g104RG00001646.html	無	
42		新宿区	新宿区文化芸術振興基本条例	平成22年4月	無	b.文化芸術関連施策を含む	http://www.city.shinjuku.lg.jp/content/000064506.pdf	未定	
43		墨田区	墨田区文化芸術振興基本条例	平成24年		b.文化芸術関連施策を含む		未定	
44		品川区	品川区文化芸術・スポーツのまちづくり条例	平成19年12月		b.文化芸術関連施策を含む	https://www.city.shinagawa.tokyo.jp/reiki/H419901010045/H419901010045.html	無※制定・改正等済	
45		目黒区	目黒区芸術文化振興条例	平成14年7月		a.文化芸術振興のみ	https://www1.g-reiki.net/meguro/reiki_honbun/g111RG00000434.html	無	
46		世田谷区	世田谷区文化及び芸術の振興に関する条例	平成18年3月	なし	b.文化芸術関連施策を含む		無	
47		渋谷区	渋谷区文化芸術振興基本条例	平成17年3月	平成20年3月	b.文化芸術関連施策を含む	https://www.city.shibuya.tokyo.jp/reiki_int/reiki_honbun/g114RG00000614.html	未定	
48		豊島区	豊島区文化芸術振興条例	平成18年3月	無	b.文化芸術関連施策を含む	https://krl600.legal-square.com/HAS-Shohin/page/SJSrLLoginjsf	未定	
48			としま文化の日条例	令和2年10月	無	b.文化芸術関連施策を含む	https://www.city.toshima.lg.jp/125/bunka/bunka/jigyo/eye/nt/2108251423.html	未定	
49		板橋区	板橋区文化芸術振興基本条例	平成17年6月		a.文化芸術振興のみ	https://open-jg-d1-1ee.com/openjg-d1/ScJbF01/inf?code=8A801680C080ud+H4179010100286.nor1&totalCount=1&fromJgpr=5061125	未定	
50		練馬区	練馬区文化芸術振興条例	平成17年3月	平成24年4月	a.文化芸術振興のみ		未定	
51		足立区	足立区文化芸術基本条例	平成17年6月	令和2年3月	b.文化芸術関連施策を含む	https://www.city.adachi.tokyo.jp/bunka/chiikibunka/bunka/jore.html	無※制定・改正等済	
52		江戸川区	江戸川区文化振興条例	昭和61年10月	平成4年3月	a.文化芸術振興のみ		無	
53		立川市	立川市文化芸術のまちづくり条例	平成16年12月	平成23年6月	b.文化芸術関連施策を含む		無※制定・改正等済	

54	東京都	昭島市	昭島市文化芸術振興基本条例	平成20年12月		a.文化芸術振興のみ	https://www.city.akishima.lg.jp/reiki/H420901010018/H420901010018.html	未定	
55		小金井市	小金井市芸術文化振興条例	平成19年3月	令和4年4月	a.文化芸術振興のみ	https://www.city.koganei.lg.jp/sn	未定	
56		国分寺市	国分寺市文化振興条例	平成19年9月	平成29年10月	b.文化芸術関連施策を含む	https://www.city.kokubunji.tokyo.jp/kurashi/1011887/1012260/1003273.html	無※制定・改正等済	
57		国立市	国立市文化芸術条例	平成30年4月		a.文化芸術振興のみ		無※制定・改正等済	
58		多摩市	多摩市みんなの文化芸術条例	令和3年9月		a.文化芸術振興のみ	https://www.city.tama.lg.jp/kenkofukushi/1008238/bunka/youreikeikakutou/1004052.html	未定	
59		西東京市	西東京市文化芸術振興条例	平成21年9月	平成29年12月	a.文化芸術振興のみ	https://www.city.nishitokyo.lg.jp/seiszyoho/sesaku/keikaku/keikaku/culture_sports/bunka_keikaku.files/omote.pdf	無	
60	神奈川県	小田原市	小田原市文化によるまちづくり条例	令和2年4月		b.文化芸術関連施策を含む	https://www.city.odawara.kanagawa.jp/field/lifelife/ong/culture/culture_c-planning/p29274.html	無※制定・改正等済	
61		逗子市	逗子市文化振興条例	平成21年10月		b.文化芸術関連施策を含む	https://www1.g-reiki.net/zushi/reiki_honbun/g210RG00001016.html	無	
62		厚木市	厚木市文化芸術振興条例	平成24年12月		a.文化芸術振興のみ	https://www.city.atsugi.kanagawa.jp/soshiki/bun/kazaihogoka/1/1/2328.html	無※制定・改正等済	
63		大和市	大和市文化芸術振興条例	平成21年12月	平成22年3月	b.文化芸術関連施策を含む	https://www.city.yamato.lg.jp/gosei/soshik/2017/bunka.g-eijutsu/zyoureinado/bunkageizyutuzyourei/4117.html	無※制定・改正等済	
64	新潟県	妙高市	妙高市文化芸術基本条例	令和5年6月		b.文化芸術関連施策を含む	https://www.city.myoko.niigata.jp/fs/2/4/2/8/9/4/_bunkageijutuiojirei.pdf	無	
65	石川県	白山市	白山市文化振興条例	平成28年3月		a.文化芸術振興のみ	https://www1.g-reiki.net/hakusan/reiki_honbun/r183RG00001231.html	無	
66	山梨県	都留市	都留市文化のまちづくり条例	平成20年3月		a.文化芸術振興のみ	https://www.city.tsuru.yamanashi.jp/section/reiki/act/frame/frame110000952.htm	無	
67		富士河口湖町	富士河口湖町心豊かな文化のまちづくり振興条例	平成15年12月		b.文化芸術関連施策を含む		未定	
68	長野県	中野市	中野市文化芸術振興条例	平成20年3月		a.文化芸術振興のみ	https://e03-jg-41-100.com/nakano@reiki_reiki/H420901010011/H420901010011.html	未定	
69		大町市						有	令和7年度
70	静岡県	三島市	三島市文化振興基本条例	平成26年6月		b.文化芸術関連施策を含む	https://www.city.mishima.shizuoka.jp/rn032218.html	無	
71		伊東市	伊東市文化振興基本条例	平成27年7月		a.文化芸術振興のみ		無※制定・改正等済	
72		小山町	小山町文化芸術振興条例	令和3年3月		a.文化芸術振興のみ	www.fuji-oyama.jp/top_202203301420148.html	無※制定・改正等済	
73	愛知県	春日井市	春日井市文化振興基本条例	平成14年7月		a.文化芸術振興のみ		未定	
74		知立市	知立市文化芸術基本条例	平成30年3月	平成31年3月	b.文化芸術関連施策を含む	https://www.city.chiryu.aichi.jp/material/files/group/28/bunkageijutuikeikaku20210330.pdf	無※制定・改正等済	
75		清須市	清須市文化芸術振興条例	平成23年3月		b.文化芸術関連施策を含む		未定	
76	三重県	津市	津市文化振興条例	平成18年1月		a.文化芸術振興のみ		無	
77		四日市市	四日市市文化振興条例	平成14年6月		b.文化芸術関連施策を含む	https://www.city.yokkaichi.mie.jp/reiki/reiki_honbun/i603RG00000348.html	無※制定・改正等済	
78		松阪市	松阪市文化芸術振興条例	平成20年4月	平成29年4月	b.文化芸術関連施策を含む		未定	
79		亀山市	亀山市文化芸術基本条例	令和3年12月		b.文化芸術関連施策を含む	https://www.city.kameyama.mie.jp/docs/2022010400098/	無※制定・改正等済	
80		伊賀市	伊賀市文化振興条例	令和元年12月		a.文化芸術振興のみ	https://www.city.iga.lg.jp/0000009247.html	無※制定・改正等済	
81		東員町	東員町文化芸術基本条例	令和5年4月		b.文化芸術関連施策を含む	https://www.town.toin.lg.jp/soshiki/1017/1/5/1034.html	無	
82	滋賀県	近江八幡市	近江八幡市文化振興条例	平成26年3月		b.文化芸術関連施策を含む		無※制定・改正等済	
83		草津市	草津市文化振興条例	平成29年7月		b.文化芸術関連施策を含む	https://www.city.kusatsu.shiga.jp/bunka/bunkageijutsu/youreikeikaku/shogaku2201.html	無※制定・改正等済	
84		甲賀市						有	令和6年12月
85	京都府	宇治市	宇治市文化芸術振興条例	令和1年12月		a.文化芸術振興のみ	http://www.city.uji.kyoto.jp/	無※制定・改正等済	
86		城陽市	城陽市文化芸術の振興に関する条例	平成17年12月		a.文化芸術振興のみ	https://www.city.joyo.kyoto.jp/reiki_int/reiki_honbun/k109RG00000762.html	未定	
87		八幡市	八幡市文化芸術振興条例	平成17年3月		b.文化芸術関連施策を含む	http://www.city.yawata.kyoto.jp/	未定	
88		舞鶴市	舞鶴市文化振興条例	平成28年4月		b.文化芸術関連施策を含む	https://www.city.maizuru.kyoto.jp/html/reiki_int/reiki_honbun/k104RG00001049.html	無	
89		京丹後市	京丹後市文化芸術振興条例	平成31年3月		a.文化芸術振興のみ	https://www.city.kyotango.lg.jp/top/soshiki/kyoikuinkai/syogaigakusyuu/3/18314.html	無	
90	大阪府	岸和田市	岸和田市文化振興条例	平成25年4月	平成29年12月	b.文化芸術関連施策を含む	https://www.city.kishiwada.osaka.jp/soshiki/9/bunkasinkouyourei.html	未定	
91		池田市	池田市文化振興条例	平成28年7月		b.文化芸術関連施策を含む	https://www1.g-reiki.net/city/ikeda/reiki_honbun/k206RG00000728.html	無	
92		泉大津市	泉大津市文化芸術振興条例	平成19年2月		b.文化芸術関連施策を含む	https://www.city.izumiotsu.lg.jp/kakuka/kyoikuinkai/shogaigakushu/bunkageijutsu/8639.html	無	
93		門真市	門真市文化芸術推進条例	平成19年3月	平成30年12月	b.文化芸術関連施策を含む		無※制定・改正等済	
94		摂津市	摂津市文化振興条例	平成18年4月	平成29年4月	b.文化芸術関連施策を含む	https://www.city.settsu.osaka.jp/section/reiki_int/reiki_honbun/v100RG00000614.html	未定	
95		能勢町	浄瑠璃の里文化振興条例	平成18年3月	平成22年2月	a.文化芸術振興のみ		無	
96		芦屋市	芦屋市文化基本条例	平成22年3月	平成29年12月	b.文化芸術関連施策を含む	https://www1.g-reiki.net/ashiya/reiki_honbun/n700RG00001224.html	無※制定・改正等済	
97	兵庫県	宝塚市	宝塚市民の文化芸術に関する基本条例	平成25年7月		a.文化芸術振興のみ	https://www2.city.takarazuka.hyogo.jp/reiki_int/reiki_honbun/k316RG00001036.html	無※制定・改正等済	
98		高砂市	高砂市文化振興条例	平成23年3月	平成29年9月	b.文化芸術関連施策を含む	https://www.city.takasago.lg.jp/material/files/group/20/20180403-115700.pdf	無※制定・改正等済	
99	奈良県	吉野町	吉野町まちづくり基本条例	平成27年4月	なし	b.文化芸術関連施策を含む		無※制定・改正等済	
100	島根県	出雲市	21世紀出雲芸術文化のまちづくり条例	平成17年6月		a.文化芸術振興のみ	https://www.city.izumo.shimane.jp/reiki/act/frame/frame110000296.htm	無	
101	岡山県	久米南町	久米南町文化振興条例	平成23年3月		a.文化芸術振興のみ		未定	
102	山口県	宇部市	宇部市文化の振興及び文化によるまちづくり条例	平成22年12月		b.文化芸術関連施策を含む	https://www.city.ube.yamaguchi.jp/shisei/1009210.html	未定	
103		岩国市	岩国市文化芸術振興条例	平成27年12月		a.文化芸術振興のみ	https://op-jg-41-100.com/opensearch/Sr&F01/nt?ctcd=8A8A72682&oud=H427901010066&nr18&totalCount=18&fromJpr=SM	無	
104	徳島県	鳴門市	鳴門市文化のまちづくり条例	平成18年12月		b.文化芸術関連施策を含む	https://www.city.naruto.tokushima.jp/contents/reiki_int/reiki_honbun/o003RG00000787.html	無	
105	香川県	丸亀市	丸亀市文化芸術基本条例	平成17年3月	令和4年3月	b.文化芸術関連施策を含む	https://lgjoureikun.jp/marugame.city/reiki/act/frame/frame110000347.htm	無※制定・改正等済	
106		小豆島町	小豆島町芸術文化のまちづくり条例	平成23年3月		a.文化芸術振興のみ	https://www.town.shodoshima.lg.jp/section/reiki_int/reiki_honbun/r262RG00000549.html	未定	
106			海の道を活かした、アートや文化による地域活性化を目指す条例	平成26年6月		b.文化芸術関連施策を含む	https://www.town.shodoshima.lg.jp/section/reiki_int/reiki_honbun/r262RG00000633.html	未定	

107	福岡県	飯塚市	飯塚市文化振興基本条例	平成18年10月	平成30年3月	a.文化芸術振興のみ	https://www1.g-reiki.net/city.izuka/reiki_honbun/r320RG00000637.html	未定	
108		筑紫野市	筑紫野市文化振興条例	平成22年3月		b.文化芸術関連施策を含む	https://open-stg-01-law.com/opensearch/5rJbF01/inst?docid=8A9160C246&docid=H422901010017&sortTotalCount=3&sh-item=5661122	無	
109		大野城市	大野城市芸術文化振興審議会設置条例	平成22年6月	平成27年3月	b.文化芸術関連施策を含む		無	
110		宗像市	宗像市文化芸術振興条例	平成21年12月		a.文化芸術振興のみ	https://www1.g-reiki.net/city.munakata/reiki_honbun/r010RG00000795.html	有	令和7年4月
111		太宰府市	太宰府市文化振興条例	平成9年9月		a.文化芸術振興のみ	https://www.city.dazaifu.lg.jp/soumu/reiki_int/reiki_honbun/q023RG00000083.html	未定	
112		古賀市	古賀市文化芸術振興条例	平成20年12月		a.文化芸術振興のみ	https://www.city.koga.fukuoka.jp/cityhall/reiki/reiki_honbun/q025RG000000859.html	無	
113		朝倉市	朝倉市文化芸術振興条例	平成22年3月		a.文化芸術振興のみ	https://www.city.asakura.lg.jp/reiki_int/reiki_honbun/r347RG000000549.html	未定	
114	大分県	日田市	日田市文化振興条例	平成18年3月	平成28年3月	a.文化芸術振興のみ	https://www1.g-reiki.net/hita/reiki_honbun/r086RG00000840.html	無	
115	宮崎県	都城市	都城市文化振興条例	平成28年4月		b.文化芸術関連施策を含む	http://www.city.miyakonojo.miyazaki.jp	無※制定・改正等済	

2. 文化政策の計画等の策定状況

注1)「文化政策の計画等」とは、地方公共団体における文化振興全般、市民や文化団体による芸術文化振興について規定する計画、指針等(計画、指針、ビジョン、プラン、方針、構想など名称は問わない)。
注2)文化芸術振興基本法施行(平成13年12月7日)以降に策定されたもの。

(1)都道府県

(令和6年10月1日現在)

No	都道府県名	計画等の名称	策定年月	改定等年月	計画期間	対象範囲	URL	策定・改定等予定	予定時期
1	北海道	北海道文化振興指針	平成6年8月	令和5年3月	特になし	b.文化芸術関連施策を含む	https://www.pref.hokkaido.lg.jp/ks/bns/sisinn.html	無※策定・改定等済	
2	青森県	青森県文化芸術推進計画	令和4年3月		5年間	b.文化芸術関連施策を含む	https://www.pref.aomori.lg.jp/soshiki/kanryo/seikatsu/bunkakeikaku.html	無※策定・改定等済	
3	岩手県	岩手県文化芸術振興指針	平成20年12月	令和2年3月	5年間	b.文化芸術関連施策を含む	https://www.pref.iwate.jp/kyouikubunka/bunka/shinkou/1058480/1006822.html	有	令和7年3月
4	宮城県	第3期宮城県文化芸術振興ビジョン	令和3年3月		5年間	b.文化芸術関連施策を含む	https://www.pref.miyagi.jp/soshiki/syoubun/bizyon.html	有	令和8年3月
5	秋田県	第3期あきた文化振興ビジョン	令和5年3月		3年間	a.文化芸術振興のみ	https://www.pref.akita.lg.jp/pages/archive/71835	無※策定・改定等済	
6	山形県	第2期山形県文化推進基本計画	令和6年3月		5年間	b.文化芸術関連施策を含む	https://www.pref.yamagata.jp/020077/2bunkakeikaku/bunkakeikaku2.html	有	令和11年3月
7	福島県	福島県文化振興基本計画	平成25年3月	令和4年3月	9年間	b.文化芸術関連施策を含む	https://www.pref.fukushima.lg.jp/sec/11055a/b-kihonkeikaku2.html	無※策定・改定等済	
8	茨城県	茨城県文化振興計画(茨城県総合計画)	平成29年3月	令和4年3月	4年間	b.文化芸術関連施策を含む	https://www.pref.ibaraki.jp/seikatsukanryo/seibun/bunka/keikaku/keikaku.html	無※策定・改定等済	
9	栃木県	栃木県文化振興基本計画(第2期)	令和3年2月		10年間	b.文化芸術関連施策を含む	https://www.pref.tochigi.lg.jp/c10/education/bunka/geijyutsu/kihonkeikaku.html	無※策定・改定等済	
10	群馬県	新・群馬県文化振興指針-第3次群馬県文化振興指針-	令和5年4月		10年間	b.文化芸術関連施策を含む	https://www.pref.gunma.jp/page/195957.html	無※策定・改定等済	
11	埼玉県	埼玉県文化芸術振興計画	平成23年3月	令和3年3月	5年間	b.文化芸術関連施策を含む	https://www.pref.saitama.lg.jp/a0305/bunka-plan.html	無※策定・改定等済	
12	千葉県	千葉県文化芸術推進基本計画	令和4年3月		3年間	b.文化芸術関連施策を含む	https://www.pref.chiba.lg.jp/kkbunka/keikaku/chibabunka/03keikaku.html	有	令和7年3月
13	東京都	東京文化戦略2030	令和4年3月		10年間	b.文化芸術関連施策を含む	https://www.seikatubunka.metro.tokyo.lg.jp/bunka/bunka_seisaku/houshin_torikumi/000001668.html	無※策定・改定等済	
14	神奈川県	かながわ文化芸術振興計画	平成21年3月	令和6年3月	5年間	b.文化芸術関連施策を含む	https://www.pref.kanagawa.jp/docs/yi4cnt/f6032/index.html	有	令和11年3月
15	新潟県	新潟県文化振興ビジョン	平成29年4月	令和5年7月	8年間	b.文化芸術関連施策を含む	https://www.pref.niigata.lg.jp/site/bunka/bunkavision.html	有	令和7年4月
16	富山県	新世紀とやま文化振興計画	平成18年10月	平成30年3月	10年間	b.文化芸術関連施策を含む	https://www.pref.toyama.jp/1718/miryokukanbou/bunka/geijyutsu/kj00004306.html	未定	
17	石川県	いしかわ文化振興基本方針	平成27年5月		特になし	b.文化芸術関連施策を含む	https://www.pref.ishikawa.lg.jp/muse/jourei/kihonhousin/kihonhousin.html	未定	
18	福井県	福井県文化振興プラン	令和6年3月		5年間	b.文化芸術関連施策を含む	https://www.pref.fukui.lg.jp/doc/bunshin/bunka-plan.html	無※策定・改定等済	
19	山梨県	山梨県文化芸術推進基本計画	令和2年3月		5年間	a.文化芸術振興のみ	https://www.pref.yamanashi.jp/bunka/bunka_kihonkeikaku.html	有	令和7年3月
20	長野県	長野県文化芸術振興計画	平成30年3月	令和5年3月	5年間	b.文化芸術関連施策を含む	https://www.pref.nagano.lg.jp/bunkashinko/art_plan.html	未定	
21	岐阜県	岐阜県文化振興指針	平成19年6月		中長期	a.文化芸術振興のみ	https://www.pref.gifu.lg.jp/page/1601.html	未定	
22	静岡県	静岡県文化振興基本計画	平成20年3月	令和4年3月	4年間	b.文化芸術関連施策を含む	https://www.pref.shizuoka.jp/kankosports/bunkageijutsu/bunkaseisaku/1018844.html	有	令和8年3月
23	愛知県	あいち文化芸術振興計画2027	令和4年12月		5年間	b.文化芸術関連施策を含む	https://www.pref.aichi.jp/soshiki/bunka/bunkageijutu-keikaku2027.html	無※策定・改定等済	
24	三重県	三重県文化振興計画	令和6年3月		3年間	b.文化芸術関連施策を含む	https://www.pref.mie.lg.jp/TOPIGS/m0011900172.html	有	令和9年3月
25	滋賀県	滋賀県文化振興基本方針(第3次)	平成23年3月	令和3年3月	5年間	b.文化芸術関連施策を含む	https://www.pref.shiga.lg.jp/ippan/bunka/kasports/bunkageizyutsu/12284.html	無※策定・改定等済	
26	京都府	京都府文化力による未来づくり基本計画	平成31年3月		5年間	b.文化芸術関連施策を含む	https://www.pref.kyoto.jp/bunsei/kihonkeikaku.html	無※策定・改定等済	
27	大阪府	第5次大阪府文化振興計画	令和3年3月		5年間	b.文化芸術関連施策を含む	https://www.pref.osaka.lg.jp/documents/11316/dai5ji-oosakahubunkasinkoukeikaku.pdf	無※策定・改定等済	
28	兵庫県	芸術文化振興ビジョン	平成16年5月	令和3年3月	5年間	b.文化芸術関連施策を含む	https://web.pref.hyogo.lg.jp/kk18/vision/main.html	有	令和8年3月
29	奈良県	奈良県文化資源活用大綱・文化活動振興大綱	平成29年3月	令和5年3月	5年間	b.文化芸術関連施策を含む	https://www.pref.nara.jp/61633.htm	無※策定・改定等済	
30	和歌山県	第三期和歌山県文化芸術振興基本計画	令和3年4月		5年間	b.文化芸術関連施策を含む	https://www.pref.wakayama.lg.jp/pref/g022100/d00207580.html	無※策定・改定等済	
31	鳥取県	アートピアとっとり行動指針	平成31年3月	令和6年4月	5年間	b.文化芸術関連施策を含む	https://www.pref.tottori.lg.jp/316143.htm	有	令和11年
32	岡山県	おかやま文化振興ビジョン2018～2027(2023改定版)	平成20年2月	令和5年3月	10年間	b.文化芸術関連施策を含む	https://www.pref.okayama.jp/page/710656.html	未定	
33	広島県	ひろしま文化・芸術振興ビジョン	平成15年3月		特に無し	a.文化芸術振興のみ	https://www.pref.hiroshima.lg.jp/uploaded/attachment/9489.pdf	未定	
34	山口県	やまぐち文化芸術振興プラン(第3次)	平成25年3月	令和5年3月	5年間	b.文化芸術関連施策を含む	https://www.pref.yamaguchi.lg.jp/soshiki/97/24387.html	有	令和8年度中
35	徳島県	徳島県文化芸術推進基本計画	令和元年7月	令和6年3月	5年間	b.文化芸術関連施策を含む	https://www.pref.tokushima.lg.jp/ippan/okata/kyoiku/bunka/5030188	有	令和11年3月
36	香川県	香川県文化芸術振興計画	平成20年10月	令和5年3月	5年間	b.文化芸術関連施策を含む	https://www.pref.kagawa.lg.jp/bunka/keikaku/wbfemu180529111952.html	有	令和9年度

37	高知県	高知県文化芸術振興ビジョン	平成29年3月	令和4年3月	10年間	b.文化芸術関連施策を含む	https://www.pref.kochi.lg.jp/doc/2017032800100/	有	令和8年度
38	福岡県	福岡県文化芸術振興基本計画	令和3年3月		5年間	b.文化芸術関連施策を含む	https://www.pref.fukuoka.lg.jp/press-release/fukuoka-bunkakihonkeikaku.html	無※策定・改定等済	
39	熊本県	熊本県文化振興基本方針	平成元年11月	平成17年3月	特になし	a.文化芸術振興のみ	https://www.pref.kumamoto.jp/soshiki/22/310.html	未定	
40	大分県	大分県文化振興基本方針	平成17年3月	平成28年3月	特になし	b.文化芸術関連施策を含む	https://www.pref.oita.jp/soshiki/10310/houshinzenbun.html	無	
41	宮崎県	みやざき文化振興計画	令和5年6月		4年間	b.文化芸術関連施策を含む	https://www.pref.miyazaki.lg.jp/miyazaki-bunkashinko/kanko/bunka/20230721144353.html	無※策定・改定等済	
42	鹿児島県	鹿児島県文化芸術推進基本計画	平成18年3月	令和3年3月	5年間	b.文化芸術関連施策を含む	https://www.pref.kagoshima.jp/ab10/basic_plan.html	無※策定・改定等済	
43	沖縄県	沖縄県文化芸術振興計画	令和5年3月		5年間	b.文化芸術関連施策を含む	https://www.pref.okinawa.jp/bunkakoryu/bunkageijutsu/1009563/1009588.html	有	令和10年3月

(2) 政令指定都市

(令和6年10月1日現在)

No.	市名	計画等の名称	策定年月	改定等年月	計画期間	対象範囲	URL	策定・改定等予定	予定時期
1	札幌市	札幌市文化芸術基本計画	平成21年3月	令和6年6月	5年間	a.文化芸術振興のみ	https://www.city.sapporo.jp/shimin/bunka/kihonkeikaku/	有	令和11年4月
2	仙台市	仙台市文化芸術推進基本計画	令和6年3月		5年間	b.文化芸術関連施策を含む	https://www.city.sendai.jp/bunkashinko/keikaku/keikakumain.html	無※策定・改定等済	
3	さいたま市	さいたま市芸術都市創造計画	平成26年3月	令和3年3月	10年間	a.文化芸術振興のみ	https://www.city.saitama.jp/004/005/001/001/souzoukeikaku.html	無	
4	千葉市	第3次千葉市文化芸術振興計画	令和6年3月		10年間	b.文化芸術関連施策を含む	https://www.city.chiba.jp/shimin/seikatsubunka/bunka/keikaku/daisannai.html	有	令和16年3月
5	横浜市	横浜市中心文化芸術創造都市施策の基本的な考え方	平成24年12月		概ね10年間	b.文化芸術関連施策を含む	https://www.city.yokohama.lg.jp/city-info/yokohamashi/org/bunka/sonota/kihontekinakangae.htm	未定	
6	川崎市	第3期川崎市文化芸術振興計画	令和6年3月		10年間	b.文化芸術関連施策を含む	https://www.city.kawasaki.jp/miryoku/category/73-2-4-1-2-0-0-0-0-0.html	有	令和16年3月
7	相模原市	第3次さがみはら文化芸術振興プラン	令和2年3月		8年間	b.文化芸術関連施策を含む	https://www.city.sagamihara.kanagawa.jp/kankou/bunka/1022294/1003885.html	有	令和7年3月
8	新潟市	新潟市文化創造都市ビジョン	令和6年4月		8年間	b.文化芸術関連施策を含む	https://www.city.niigata.lg.jp/kanko/bunka/shinko/bunkagyousei/vision.html	有	令和14年3月
9	静岡市	第2期静岡市文化振興計画	令和5年3月		8年間	b.文化芸術関連施策を含む	https://www.city.shizuoka.lg.jp/143.000088.html	有	令和13年3月
10	浜松市	浜松市文化振興ビジョン	令和2年3月	令和2年3月	10年間	a.文化芸術振興のみ	https://www.city.hamamatsu.shizuoka.jp/bunka/vision/vision_bunka_mokuji.html	未定	
11	名古屋市	名古屋市中心文化芸術推進計画2025	令和3年10月		5年間	b.文化芸術関連施策を含む	https://www.city.nagoya.jp/kankobunkakoryu/page/000146972.html	無	
12	京都市	第2期京都文化芸術創生計画	平成29年3月		10年間	b.文化芸術関連施策を含む	https://www.city.kyoto.lg.jp/bunshi/pagae/0000004509.html	無	
13	大阪市	第3次大阪市文化振興計画	令和3年4月		5年間	b.文化芸術関連施策を含む	https://www.city.osaka.lg.jp/keizaisenryaku/page/0000532561.html	有	令和8年4月
14	堺市	第2期堺文化芸術推進計画	平成28年3月	令和3年2月	5年間	b.文化芸術関連施策を含む	https://www.city.sakai.lg.jp/kanko/bunka/keikaku_jyousei/th2_keikaku/keikaku2.html	有	令和8年3月
15	神戸市	神戸市中心文化芸術推進ビジョン	令和3年1月		10年間	b.文化芸術関連施策を含む	https://www.city.kobe.lg.jp/a36708/vision.html	無※策定・改定等済	
16	岡山市	岡山市文化芸術推進計画	令和4年9月	令和9年3月	5年間	b.文化芸術関連施策を含む	https://www.city.okayama.jp/0000044006.html	有	令和8年
17	北九州市	文化振興計画(改訂版)	平成22年12月	平成28年4月	7年間	a.文化芸術振興のみ	https://www.city.kitakyushu.lg.jp/contents/26400013_00001.html	有	令和6年度
18	福岡市	福岡市中心文化芸術振興計画	令和元年6月		10年間	b.文化芸術関連施策を含む	https://www.city.fukuoka.lg.jp/keizai/bunka/shisei/bunkageijutushinkoukeikaku_sakutei.html	無※策定・改定等済	
19	熊本市	熊本市文化芸術振興指針	平成22年3月			a.文化芸術振興のみ	https://www.city.kumamoto.jp/hpKiji/pub/detail.aspx?c_id=5&id=1646&class_set_id=3&class_id=622	有	令和7年3月

(3) 中核市

(令和6年10月1日現在)

No.	市名	計画等の名称	策定年月	改定等年月	計画期間	対象範囲	URL	策定・改定等予定	予定時期
1	函館市	函館市中心文化芸術の振興に関する基本方針	平成19年3月		特になし	a.文化芸術振興のみ	https://www.city.hakodate.hokkaido.jp/docs/2014070200039/	無	
2	旭川市	旭川市中心文化芸術振興基本計画	平成28年3月		12年間	b.文化芸術関連施策を含む	https://www.city.asahikawa.hokkaido.jp/kurashi/329/348/354/d000000_d/fil/bunkageijutukeikaku.pdf	無	
3	八戸市	はちのへ文化のまちづくりプラン(八戸市中心文化芸術推進基本計画)	令和4年3月		概ね10年間	b.文化芸術関連施策を含む	https://www.city.hachinohe.aomori.jp/soshikikarasagasu/bunka/bunka/02/3993.html	無※策定・改定等済	
4	盛岡市	盛岡市芸術文化推進計画	令和元年6月		6年間	b.文化芸術関連施策を含む	https://www.city.morioka.iwate.jp/shisei/keikaku/kosodatekeikaku/1028879.html	有	令和7年3月
5	秋田市	秋田市中心文化振興ビジョン	平成29年3月	令和4年3月	5年間	b.文化芸術関連施策を含む	https://www.city.akita.lg.jp/shisei/hoshin-keikaku/1011479/1011274/1032725/1032726.html	無※策定・改定等済	
6	山形市	山形市中心文化創造都市推進基本計画	令和4年4月		5年間	b.文化芸術関連施策を含む	https://www.city.yamagata-yamagata.lg.jp/bunkasports/geijutsu/1009402/1009405.html	無※策定・改定等済	
7	福島市							有	令和6年度
8	いわき市	いわき市中心文化政策ビジョン	令和3年9月		10年間	b.文化芸術関連施策を含む	http://www.city.iwaki.lg.jp/www/contents/1631766112652/index.html	無※策定・改定等済	
9	水戸市	水戸市芸術文化振興ビジョン	令和3年3月		5年間	a.文化芸術振興のみ	https://www.city.mito.lg.jp/page/4067.html	有	令和8年
10	宇都宮市	第2次宇都宮市中心文化振興基本計画	平成28年3月		10年間	b.文化芸術関連施策を含む		有	令和8年3月
11	前橋市	前橋市中心文化振興基本方針	令和3年3月		9年間	b.文化芸術関連施策を含む		未定	
12	川越市	川越市中心文化芸術振興計画	平成23年3月	令和3年3月	5年間	b.文化芸術関連施策を含む	https://www.city.kawagoe.saitama.jp/shisei/seisaku/1008208/1008322/1008330/1008331.html	有	令和8年3月
13	川口市	川口市中心文化芸術基本計画	平成30年12月	令和6年3月	5年間	b.文化芸術関連施策を含む	https://www.city.kawaguchi.lg.jp/soshiki/01060/035/keikaku/41905.html	無※策定・改定等済	

14	船橋市	第2次船橋市文化振興基本方針	令和4年3月		5年間	a.文化芸術振興のみ	https://www.city.funabashi.lg.jp/shisei/keikaku/003/p102923.html	有	令和9年3月
15	柏市	第五次柏市芸術文化振興計画	令和3年4月		5年間	a.文化芸術振興のみ	https://www.city.kashiwa.lg.jp/bunka/shiseijoho/keikaku/sonota/4672.html	有	令和8年度
16	八王子市	八王子市文化芸術ビジョン	平成28年3月		10年間	b.文化芸術関連施策を含む	https://www.city.hachioji.tokyo.jp/kurashi/shimin/005/004/p000014.html	有	令和7年度
17	横須賀市	文化振興基本計画	令和5年3月		7年間	a.文化芸術振興のみ	https://www.city.yokosuka.kanagawa.jp/2120/c.p.plan/index.html	有	令和12年3月
18	富山市	富山市文化創造都市ビジョン	平成28年11月			b.文化芸術関連施策を含む	https://www.city.toyama.lg.jp/bunka/bunka/1010545/1003006.html	無	
19	金沢市	金沢市文化芸術アクションプラン	令和6年2月		10年間	b.文化芸術関連施策を含む	https://www4.city.kanazawa.lg.jp/material/files/group/21/honpen.pdf	有	令和15年3月
20	福井市	福井市文化芸術振興ビジョン	平成20年2月			b.文化芸術関連施策を含む		未定	
21	長野市	第二次長野市文化芸術振興計画	平成29年4月	令和4年2月	10年間	a.文化芸術振興のみ	https://www.city.nagano.nagano.jp/n150500/contents/p005949.html	無※策定・改定等済	
22	松本市	松本市文化芸術推進基本計画	平成18年1月	令和4年2月	10年間	b.文化芸術関連施策を含む	https://www.city.matsumoto.nagano.jp/soshoiki/217/52861.html	有	令和7年3月
23	岐阜市	岐阜市文化芸術基本計画	令和4年3月		10年間	b.文化芸術関連施策を含む	https://www.city.gifu.lg.jp/info/seisaku/1006653/1016015.html	無※策定・改定等済	
24	豊橋市	豊橋市文化振興指針(改訂版)	平成28年3月	平成28年3月	10年間程度	b.文化芸術関連施策を含む	https://www.city.toyohashi.lg.jp/26109.htm	有	令和8年3月
25	岡崎市	第2次岡崎市文化振興推進計画改定版	平成29年3月	令和4年3月	10年間	b.文化芸術関連施策を含む	https://www.city.okazaki.lg.jp/1500/1506/p001119.html	有	令和9年3月
26	豊田市	第2次豊田市文化芸術振興計画	平成30年3月		8年間	b.文化芸術関連施策を含む	https://www.city.toyota.aichi.jp/shisei/gyoseikeikaku/ikusei/1007546.html	有	令和8年3月
27	大津市	第3次大津市文化振興計画	令和4年9月		5年間	b.文化芸術関連施策を含む	https://www.city.otsu.lg.jp/soshiki/010/1119/g/keikaku/50833.html	無※策定・改定等済	
28	豊中市	豊中市文化芸術推進基本計画	令和3年3月		7年間	b.文化芸術関連施策を含む	https://www.city.toyonaka.osaka.jp/jinken_gakushu/bunka/culture_plan/bunkakeikaku.html	無	
29	吹田市	吹田市文化政策ビジョンー第2次吹田市文化振興基本計画ー	令和4年3月		10年間	b.文化芸術関連施策を含む	https://www.city.suita.osaka.jp/res/projects/default_project/_page_/001/011/183/bunka.pdf	有	令和14年3月
30	高槻市	第2期高槻市文化振興ビジョン	令和3年3月		10年間	a.文化芸術振興のみ	https://www.city.takatsuki.osaka.jp/site/keikaku/4517.html	無	
31	枚方市	枚方市文化芸術振興計画	平成29年3月	令和6年3月	10年間	b.文化芸術関連施策を含む		無※策定・改定等済	
32	八尾市	八尾市芸術文化推進基本計画	令和4年6月	無	7年間	a.文化芸術振興のみ	https://www.city.yao.osaka.jp/0000064293.html	無※策定・改定等済	
33	東大阪市	東大阪市第3次文化政策ビジョン	令和3年3月		10年間	b.文化芸術関連施策を含む	https://www.city.higashiosaka.lg.jp/0000002129.html	未定	
34	姫路市	姫路市文化芸術振興ビジョン	平成27年3月	令和3年3月	5年間	a.文化芸術振興のみ	https://www.city.himeji.lg.jp/kanko/0000016242.html	有	令和8年3月
35	尼崎市	尼崎市文化ビジョン	平成29年2月	令和5年3月	10年間	a.文化芸術振興のみ	https://www.city.amagasaki.hyogo.jp/shisei/si_kangaai/keikaku/1008076/1008138.html	無※策定・改定等済	
36	明石市	第2期明石文化芸術創生基本計画	令和5年3月		8年間	b.文化芸術関連施策を含む	https://www.city.akashi.lg.jp/bunka/b_shinkou/ka/shisei/gyosei/keikaku/documents/20230331/keikaku9.pdf	無※策定・改定等済	
37	西宮市	西宮市文化振興ビジョン(第2期)	平成31年3月		概ね10年間	b.文化芸術関連施策を含む	https://www.nishi.or.jp/shisei/seisaku/bunkashinko/shinkovision.html	無※策定・改定等済	
38	奈良市	第2次奈良市文化振興計画	令和4年4月		10年間	b.文化芸術関連施策を含む	https://www.city.nara.lg.jp/site/keikaku/8612.html	未定	
39	和歌山市	和歌山市文化芸術推進基本計画	令和2年10月		7年間	a.文化芸術振興のみ	https://www.city.wakayama.wakayama.jp/kurashi/bunka_sports/1001119/1025307.html	無※策定・改定等済	
40	鳥取市	鳥取市文化芸術振興に関する基本方針	平成21年3月		明記無	a.文化芸術振興のみ		未定	
41	松江市	松江市伝統文化芸術振興計画	令和3年3月		12年間	b.文化芸術関連施策を含む	https://www.city.matsue.lg.jp/kanko_bunka_sports/bunkaryoku/4/1/9772.html	無※策定・改定等済	
42	倉敷市	倉敷市第二次文化振興基本計画	令和3年5月		10年間	b.文化芸術関連施策を含む	https://www.city.kurashiki.okayama.jp/bunka/i/	無※策定・改定等済	
43	呉市	呉市文化芸術振興計画	平成29年10月		10年間	a.文化芸術振興のみ	https://www.city.kure.lg.jp/soshiki/106/bunkageijutu.html	無	
44	高松市	高松市文化芸術振興計画	平成27年3月	令和6年4月	5年間	b.文化芸術関連施策を含む	https://www.city.takamatsu.kagawa.jp/smph/kurashi/shinotokumi/keikaku/sonota/geijutsu/3rdtemplan.html	有	令和11年4月
45	松山市	第二期松山市文化芸術振興計画	令和5年3月		5年間	b.文化芸術関連施策を含む	https://www.city.matsuyama.ehime.jp/shisei/keikaku/geizyutusunokou.html	無※策定・改定等済	
46	高知市	高知市文化振興ビジョン	平成24年4月	令和4年4月	10年間	b.文化芸術関連施策を含む	https://www.city.kochi.kochi.jp/soshiki/79/bunka-vision2017.html	無	
47	久留米市	久留米市文化芸術振興基本計画	平成19年9月	令和2年3月	6年間	a.文化芸術振興のみ	https://www.city.kurume.fukuoka.jp/1080kankou/2010bunka/3020shingikai/2015-0408-1744-547.html	有	令和8年3月
48	長崎市	市民文化活動振興プラン	平成9年	平成26年	特になし	a.文化芸術振興のみ	https://nagasaki-bunka.jp/plan	有	令和7年3月
49	佐世保市	(第2次)佐世保市文化振興基本計画	令和2年3月		8年間	b.文化芸術関連施策を含む	https://www.city.sasebo.lg.jp/bunspo/bunkak/bunkaplan.html	無※策定・改定等済	
50	大分市	第2次大分市文化・芸術振興計画	令和3年3月		4年間	b.文化芸術関連施策を含む	https://www.city.oita.oita.jp/o016/shiseijoho/kekakuzaise/bunkaplan2.html	有	令和7年3月
51	宮崎市	第三次宮崎市文化振興計画	平成30年3月	令和5年3月	7年間	b.文化芸術関連施策を含む	https://www.city.miyazaki.miyazaki.jp/city/policy/administration/491.html	有	令和7年3月
52	鹿児島市	鹿児島市文化芸術推進基本計画	令和4年3月		5年間	b.文化芸術関連施策を含む	https://www.city.kagoshima.lg.jp/shimin/shiminbunka/bunkashinko/bunka/bunka/jigyoo/keikakusakutei.html	無※策定・改定等済	
53	那覇市	那覇市文化芸術基本計画	平成17年7月	令和2年9月	10年間	b.文化芸術関連施策を含む	https://www.city.naha.okinawa.jp/kankou/bunkasinkou/kihonkeikaku.html	無※策定・改定等済	

(4)市区町村(政令市・中核市を除く)

(令和6年10月1日現在)

	都道府県名	全市区町村数 (政令市・中核市を除く)	文化政策計画等 策定市区町村数	「①文化芸術振興の み」と回答した 市区町村数	「②文化芸術関連施 策を含む」と回答した 市区町村数
1	北海道	176	14	9	5
2	青森県	38	1	0	1
3	岩手県	32	2	0	2
4	宮城県	34	3	2	1
5	秋田県	24	0	0	0
6	山形県	34	4	2	2
7	福島県	56	8	4	4
8	茨城県	43	8	5	3
9	栃木県	24	3	1	2
10	群馬県	33	2	2	0
11	埼玉県	59	8	2	6
12	千葉県	51	7	1	6
13	東京都	61	25	5	20
14	神奈川県	29	9	1	8
15	新潟県	29	2	0	2
16	富山県	14	2	0	2
17	石川県	18	0	0	0
18	福井県	16	1	0	1
19	山梨県	26	1	1	0
20	長野県	75	9	6	3
21	岐阜県	41	5	1	4
22	静岡県	33	13	6	7
23	愛知県	49	14	4	10
24	三重県	29	5	0	5
25	滋賀県	18	7	0	7
26	京都府	23	9	4	5
27	大阪府	34	10	1	9
28	兵庫県	36	10	1	9
29	奈良県	38	2	1	1
30	和歌山県	29	0	0	0
31	鳥取県	18	2	0	2
32	島根県	18	1	1	0
33	岡山県	25	3	3	0
34	広島県	20	1	0	1
35	山口県	18	4	2	2
36	徳島県	24	3	1	2
37	香川県	16	2	1	1
38	愛媛県	19	3	3	0
39	高知県	33	0	0	0
40	福岡県	57	11	4	7
41	佐賀県	20	3	0	3
42	長崎県	19	0	0	0
43	熊本県	44	4	3	1
44	大分県	17	4	3	1
45	宮崎県	25	4	0	4
46	鹿児島県	42	0	0	0
47	沖縄県	40	4	3	1
合計		1,657	233	83	150

3. 障害者による文化芸術活動の推進に関する計画の策定状況

注)「障害者による文化芸術活動の推進に関する計画」とは、障害者による文化芸術活動の推進に関する法律(平成30年法律第47号)第8条を踏まえて策定された計画

(1) 都道府県

(令和6年10月1日現在)

No	都道府県名	計画等の名称	策定年月	改定等年月	計画期間	計画の位置づけ	URL	策定・改定等予定	予定時期
1	北海道	第1期ほっかいどう障がい福祉プラン	令和6年3月		6年間	c.障害者等に関する計画の一部	https://www.pref.hokkaido.lg.jp/hf/shf/keikaku/187590.html	無※策定・改定等済	
		北海道文化振興指針	令和5年3月		特になし	b.文化政策の計画等の一部	https://www.pref.hokkaido.lg.jp/ks/bns/sisinn.html	無※策定・改定等済	
2	青森県	障害者による文化芸術活動の推進に関する計画	令和5年3月		4年間	c.障害者等に関する計画の一部	https://www.pref.aomori.lg.jp/soshiki/kenko/syofuku/files/4gennkouhonntai.pdf	無※策定・改定等済	
3	岩手県	岩手県文化芸術振興指針	平成20年12月	令和2年3月	5年間	b.文化政策の計画等の一部	https://www.pref.iwate.jp/kyouikubunka/bunka/shinkou/1058480/1006822.html	有	令和7年3月
4	宮城県	第3期宮城県文化芸術振興ビジョン	令和3年3月		5年間	b.文化政策の計画等の一部	https://www.pref.miyagi.jp/soshiki/syoubun/bizon.html	有	令和8年3月
5	秋田県	第二次秋田県障害者計画	令和3年3月		6年間	c.障害者等に関する計画の一部	https://www.pref.akita.lg.jp/pages/archive/56638	無※策定・改定等済	
6	山形県	第2期山形県文化推進基本計画	令和6年3月		5年間	b.文化芸術関連施策を含む	https://www.pref.yamagata.jp/020077/2bunkakeikaku/bunkakeikaku2.html	有	令和11年3月
7	福島県	第5次福島県障がい者計画	令和4年3月		9年間	c.障害者等に関する計画の一部	https://www.pref.fukushima.lg.jp/sec/21035c/shakeikaku.html	無※策定・改定等済	
8	茨城県	茨城県文化振興計画(茨城県総合計画)	平成29年3月	令和4年3月	4年間	b.文化政策の計画等の一部	https://www.pref.ibaraki.jp/seikatsukankyo/seibun/bunka/keikaku/keikaku.html	無※策定・改定等済	
9	栃木県	とちぎ障害者プラン21(2024～2028)	令和6年3月		3年間	c.障害者等に関する計画の一部	https://www.pref.tochigi.lg.jp/e05/pref/keikaku/bumon/2024syougai-plan21.html	無※策定・改定等済	
		栃木県文化振興基本計画(第2期)	令和3年2月		10年間	b.文化政策の計画等の一部	https://www.pref.tochigi.lg.jp/c10/education/bunka/geijyutsu/kihonkeikaku.html	無※策定・改定等済	
10	群馬県	バリアフリーぐんま障害者プラン8	令和3年3月	令和6年3月	6年間	c.障害者等に関する計画の一部	https://www.pref.gunma.jp/page/3004.html	無※策定・改定等済	
11	埼玉県	埼玉県文化芸術振興計画	平成23年3月	令和3年3月	5年間	b.文化政策の計画等の一部	https://www.pref.saitama.lg.jp/a0305/bunka-plan.html	無※策定・改定等済	
		埼玉県障害者支援計画	平成30年4月	令和6年3月	3年間	c.障害者等に関する計画の一部	https://www.pref.saitama.lg.jp/a0604/dai7kikeikaku.html	無※策定・改定等済	
12	千葉県	千葉県障害者文化芸術活動推進計画	令和3年3月		6年間	a.単独の計画	https://www.pref.chiba.lg.jp/shoufuku/syougaiart/art-keikaku3.html	無※策定・改定等済	
13	神奈川県	かながわ文化芸術振興計画	平成21年3月	令和6年3月	5年間	b.文化芸術関連施策を含む	https://www.pref.kanagawa.jp/docs/yi4/cnt/f6032/index.html	有	令和11年3月
		神奈川県障害者目録の障害福祉推進策例～ともに生きる社会を目指して～に基づく基本計画	令和6年3月		6年間	c.障害者等に関する計画の一部	https://www.pref.kanagawa.jp/docs/yv4/keikaku/toujishamesenjoueikihonkeikaku.html	無※策定・改定等済	
14	新潟県							有	令和7年4月
15	富山県	富山県障害者計画(第5次)	令和6年3月		6年間	c.障害者等に関する計画の一部	https://www.pref.toyama.jp/1209/kurashi/kenkou/shougaisa/syougaisa/keikaku4.html	無※策定・改定等済	
16	福井県	福井県障害者福祉計画	令和5年3月		5年間	c.障害者等に関する計画の一部	https://www.pref.fukui.lg.jp/doc/shougai/shougai_keikaku.html	無※策定・改定等済	
17	山梨県	山梨県障害者文化芸術活動推進計画	令和3年3月	令和6年3月	3年間	c.障害者等に関する計画の一部	https://www.pref.yamanashi.jp/shogai-fks/plan/shogaishaplan2024.html	有	令和9年3月
18	長野県	長野県障がい者プラン2024	令和6年3月		6年間	c.障害者等に関する計画の一部	https://www.pref.nagano.lg.jp/shogai-shien/shogaisya_plan/shogaisya_plan2024.html	無※策定・改定等済	
19	岐阜県	第4期岐阜県障がい者総合支援プラン	令和6年3月		3年間	c.障害者等に関する計画の一部	https://www.pref.gifu.lg.jp/page/12770.html	無※策定・改定等済	
20	静岡県	静岡県文化振興基本計画	平成20年3月	令和4年3月	4年間	b.文化政策の計画等の一部	https://www.pref.shizuoka.jp/kankosports/bunkageijutsu/bunkaseisaku/1018844.html	有	令和8年3月
21	愛知県	あいち障害者福祉プラン2021～2026	令和3年3月		5年間	c.障害者等に関する計画の一部	https://www.pref.aichi.jp/soshiki/shogai/shougaisya/fukushi2021-2026.html	有	令和8年3月
22	三重県	みえ障がい者共生社会づくりプラン	令和6年3月		3年間	c.障害者等に関する計画の一部	https://www.pref.mie.lg.jp/SHOHO/HP/m0331100163.htm	有	令和9年3月
23	滋賀県	滋賀県障害者文化芸術活動推進計画(第2次)	令和2年3月	令和6年3月	5年間	a.単独の計画	https://www.pref.shiga.lg.jp/ippan/bunkasports/bunkageizyutsu/shogaisha_bunkageijutsu_plan.html	無※策定・改定等済	
24	京都府	京都府文化力による未来づくり基本計画	平成31年3月		5年間	b.文化政策の計画等の一部	https://www.pref.kyoto.jp/bunsei/kihonkeikaku.html	無※策定・改定等済	
25	大阪府	第5次大阪府障がい者計画	令和3年3月	令和6年3月	6年間	c.障害者等に関する計画の一部	https://www.pref.osaka.lg.jp/o090050/keikakusuishin/syougai-plan/5jikeikakukaitei.html	未定	
26	兵庫県	第2期ひょうご障害者福祉計画	令和4年4月		5年間	c.障害者等に関する計画の一部	https://web.pref.hyogo.lg.jp/kf08/policy_guidance.html	有	令和9年3月
27	奈良県	奈良県障害者計画	令和2年3月		5年間	c.障害者等に関する計画の一部	https://www.pref.nara.jp/34900.htm	有	令和7年3月
28	鳥取県	鳥取県障がい者プラン	平成30年10月	令和6年3月	6年間	c.障害者等に関する計画の一部	https://www.pref.tottori.lg.jp/318038.htm	有	令和11年
29	島根県	島根県障がい者基本計画	令和6年3月		6年間	b.文化政策の計画等の一部	https://www.pref.shimane.lg.jp/medical/fukushi/syougai/syougaisya_plan/syougai_kihonn_keikaku.html	無※策定・改定等済	
30	岡山県	第5期岡山県障害者計画	令和6年3月		5年間	c.障害者等に関する計画の一部	https://www.pref.okayama.jp/page/917031.html	有	令和11年3月
31	広島県	第5次広島県障害者プラン	令和6年3月		6年間	c.障害者等に関する計画の一部	https://www.pref.hiroshima.lg.jp/soshiki/62/shogaishaplan5.html	有	令和12年3月
32	山口県	やまぐち文化芸術振興プラン(第3次)	平成25年3月	令和5年3月	5年間	c.障害者等に関する計画の一部	https://www.pref.yamaguchi.lg.jp/soshiki/97/24387.html	無※策定・改定等済	
33	徳島県	徳島県障がい者施策基本計画	令和3年3月	令和6年3月	3年間	c.障害者等に関する計画の一部	https://www.pref.tokushima.lg.jp/ippanno-kata/kenko/shogaifukushi/5015699/	有	令和9年3月
34	香川県	第7期かがわ障害者プラン	令和6年3月		3年間	c.障害者等に関する計画の一部	https://www.pref.kagawa.lg.jp/shogaifukushi/sogo/keikaku/kagawa_plan.html	無※策定・改定等済	

35	愛媛県	愛媛県障がい者プラン	令和6年3月		6年間	c.障害者等に関する計画の一部	https://www.pref.ehime.jp/page/67956.html	有	令和8年度
36	高知県	高知県文化芸術振興ビジョン	平成29年3月	令和4年3月	10年間	b.文化政策の計画等の一部	https://www.pref.kochi.lg.jp/doc/2017032800100/	有	令和8年度
		高知県障害者計画	平成16年3月	令和5年3月	7年間	c.障害者等に関する計画の一部	https://www.pref.kochi.lg.jp/doc/2023072500306/	有	令和12年度
37	福岡県	福岡県文化芸術振興基本計画	令和3年3月		5年間	b.文化政策の計画等の一部	https://www.pref.fukuoka.lg.jp/press-release/fukuoka-bunkakihonkeikaku.html	無※策定・改定等済	
38	熊本県	第6期熊本県障がい者計画(くまもと障がい者プラン)	令和3年3月	令和6年3月	6年間	c.障害者等に関する計画の一部	https://www.pref.kumamoto.jp/soshiki/39/91340.html	無※策定・改定等済	
39	大分県	大分県障がい者計画(第2期)	令和6年3月		6年間	c.障害者等に関する計画の一部	https://www.pref.oita.jp/soshiki/12500/shougaishakeikaku2.html	有	令和11年3月
40	宮崎県	みやざき文化振興計画	令和5年6月		4年間	b.文化政策の計画等の一部	https://www.pref.miyazaki.lg.jp/miyazaki-bunkashinko/kanko/bunka/20230721144353.html	無※策定・改定等済	
41	鹿児島県	鹿児島県文化芸術推進基本計画	平成18年3月	令和3年3月	5年間	b.文化政策の計画等の一部	https://www.pref.kagoshima.jp/ab10/basic_plan.html	無※策定・改定等済	
42	沖縄県	沖縄県文化芸術振興計画	令和5年3月		5年間	b.文化政策の計画等の一部	https://www.pref.okinawa.jp/bunkakoryu/bunkageijutsu/1009563/1009588.html	有	令和10年3月

(2) 政令指定都市

(令和6年10月1日現在)

No.	市名	計画等の名称	策定年月	改定等年月	計画期間	計画の位置づけ	URL	策定・改定等予定	予定時期
1	札幌市	さっぽろ障がい者プラン	平成30年3月	令和6年3月	5年間	c.障害者等に関する計画の一部	https://www.city.sapporo.jp/shogaifukushi/keikaku/	有	令和11年3月
		札幌市文化芸術基本計画	平成21年3月	令和6年6月	5年間	b.文化政策の計画等の一部	https://www.city.sapporo.jp/shimin/bunka/kihonkeikaku/	有	令和11年4月
2	仙台市	仙台市文化芸術推進基本計画	令和6年3月		5年間	b.文化政策の計画等の一部	https://www.city.sendai.jp/bunkashinko/keikaku/keikakumain.html	無※策定・改定等済	
3	千葉市	第6次千葉市障害者計画及び第7期千葉市障害福祉計画及び第3期千葉市障害児福祉計画	令和6年3月		3年間	c.障害者等に関する計画の一部	https://www.city.chiba.jp/hokenfukushi/kor-eishogai/jirtsu/keikaku/r6keikaku.html	無	
4	横浜市	第4期横浜市障害者プラン	令和3年3月		6年間	c.障害者等に関する計画の一部	https://www.city.yokohama.lg.jp/kurashi/fukushi-kaigo/fukushi/plan/sho-plan/syoplan4th.html	未定	
5	川崎市	第3期川崎市文化芸術振興計画	令和6年3月		10年間	b.文化政策の計画等の一部	https://www.city.kawasaki.jp/miryoku/category/73-2-4-1-2-0-0-0-0-0.html	有	令和16年3月
6	相模原市	第3次さがみはら文化芸術振興プラン	令和2年3月		8年間	b.文化政策の計画等の一部	https://www.city.sagamihara.kanagawa.jp/kankou/bunka/1022294/1003885.html	有	令和7年3月
		第2期共にささえあい生きる社会さがみはら障害者プラン	令和6年3月		6年間	c.障害者等に関する計画の一部	https://www.city.sagamihara.kanagawa.jp/kosodate/fukushi/1026634/1028522/index.html	無※策定・改定等済	
7	静岡市	静岡市障がい者共生のまちづくり計画	平成24年3月	令和3年3月	3年間	c.障害者等に関する計画の一部	https://www.city.shizuoka.lg.jp/472_000069.html	未定	
		第2期静岡市文化芸術振興計画	令和5年3月		8年間	b.文化政策の計画等の一部	https://www.city.shizuoka.lg.jp/143_000088.html	有	令和13年3月
8	名古屋市	名古屋市障害者基本計画(第5次)	令和6年3月		6年間	c.障害者等に関する計画の一部	https://www.city.nagoya.jp/kenkofukushi/page/0000174771.html	有	令和11年3月
9	京都市	第2期京都文化芸術創生計画	平成29年3月		10年間	b.文化政策の計画等の一部	https://www.city.kyoto.lg.jp/bunshi/page/0000004509.html	無	
		はぐみ支え合うまち・京都ほほえみプラン	令和6年3月		6年間	c.障害者等に関する計画の一部	https://www.city.kyoto.lg.jp/hokenfukushi/page/0000324041.html	無	
10	堺市	第2期堺文化芸術推進計画	平成28年3月	令和3年2月	5年間	b.文化政策の計画等の一部	https://www.city.sakai.lg.jp/kanko/bunka/keikaku_jyourei/th2_keikaku/keikaku2.html	有	令和8年3月
11	神戸市	神戸市文化芸術推進ビジョン	令和3年1月		10年間	b.文化政策の計画等の一部	https://www.city.kobe.lg.jp/a36708/visio.html	無※策定・改定等済	
12	岡山市	岡山市障害者プラン	令和3年3月	令和6年4月	6年間	c.障害者等に関する計画の一部	https://www.city.okayama.jp/shisei/0000007902.html	無※策定・改定等済	
13	北九州市							有	令和6年度
14	福岡市	福岡市文化芸術振興計画	令和元年6月		10年間	b.文化政策の計画等の一部	https://www.city.fukuoka.lg.jp/keizai/bunka/shisei/bunkageijutushinkoukeikaku_sakutei.html	無※策定・改定等済	
		福岡市保健福祉総合計画	令和3年8月		6年間	c.障害者等に関する計画の一部	https://www.city.fukuoka.lg.jp/fukushi/keikaku/shisei/hokenfukusisougoukeikakuR3-R8sakutei.html	有	令和9年度
15	熊本市							有	令和7年3月

(3) 中核市

No.	市名	計画等の名称	策定年月	改定等年月	計画期間	計画の位置づけ	URL	策定・改定等予定	予定時期
1	函館市	第7期函館市障がい福祉計画	令和6年3月		3年間	c.障害者等に関する計画の一部	https://www.city.hakodate.hokkaido.jp/docs/2024041600027/	無	
2	旭川市	旭川市文化芸術振興基本計画	平成28年3月		12年間	b.文化政策の計画等の一部	https://www.city.asahikawa.hokkaido.jp/kurashi/329/348/354/d000000_d/fil/bunkageijyutukeikaku.pdf	無	
3	八戸市	はちのへ文化のまちづくりプラン(八戸市文化芸術推進基本計画)	令和4年3月		概ね10年間	b.文化政策の計画等の一部	https://www.city.hachinohe.aomori.jp/soshikiarasagasu/bunka/bunka/02/3993.html	無※策定・改定等済	
4	盛岡市							有	令和7年3月
5	山形市	山形市第4次障がい者基本計画	令和2年3月		5年間	c.障害者等に関する計画の一部	https://www.city.yamagata-yamagata.lg.jp/shiseijoho/keikaku/1006994/1004632.html	有	令和7年4月
		山形市文化創造都市推進基本計画	令和4年4月		5年間	b.文化政策の計画等の一部	yamagata.lg.jp/bunkasports/geijyutsu/1009402/1009405.html	無	
6	福島市							有	令和6年度
7	郡山市	障がい者福祉プラン	令和6年3月		3年間	c.障害者等に関する計画の一部	https://www.city.koriyama.lg.jp/site/kokokara-koriyama/56551.html	有	令和9年3月
8	いわき市	第5次いわき市障がい者計画(後期)	令和6年2月		3年間	c.障害者等に関する計画の一部	https://www.city.iwaki.lg.jp/www/contents/1615857110632/index.html	有	令和9年2月
9	川口市	川口市文化芸術基本計画	平成30年12月	令和6年3月	5年間	b.文化政策の計画等の一部	https://www.city.kawaguchi.lg.jp/soshiki/01060/035/keikaku/41905.html	無※策定・改定等済	
10	越谷市	第5次越谷市障がい者計画	令和3年3月		5年間	c.障害者等に関する計画の一部	https://www.city.koshigaya.saitama.jp/kurashi/shisei/shisei/keikaku/kakushukeikaku/fukushi/shougaisaplan/20210608170127088.html	無※策定・改定等済	
11	福井市	第4次福井市障がい福祉基本計画	令和3年3月		6年間	c.障害者等に関する計画の一部	www.city.fukui.lg.jp/fukusi/sfukusi/keikaku/p023204.htm	有	令和9年度
12	長野市	第2次長野市障害者基本計画	令和3年4月		6年間	c.障害者等に関する計画の一部	https://www.city.nagano.nagano.jp/n102000/contents/p004218.html	無※策定・改定等済	
		第二次長野市文化芸術振興計画	平成29年4月	令和4年2月	10年間	b.文化政策の計画等の一部	https://www.city.nagano.nagano.jp/n150500/contents/p005949.html	無※策定・改定等済	
13	松本市	松本市文化芸術推進基本計画	平成18年1月	令和4年2月	10年間	b.文化政策の計画等の一部	https://www.city.matsumoto.nagano.jp/soshiki/217/52861.html	有	令和7年3月
		第4次松本市障がい者計画	令和4年9月		5年間	c.障害者等に関する計画の一部	https://www.city.matsumoto.nagano.jp/uploaded/ife/94455_296888_misc.pdf	無	
14	岐阜市	岐阜市文化芸術推進基本計画	令和4年3月		10年間	b.文化政策の計画等の一部	https://www.city.gifu.lg.jp/info/seisaku/1006653/1016015.html	無※策定・改定等済	
		第5次岐阜市障害者計画	令和6年3月		6年間	c.障害者等に関する計画の一部	https://www.city.gifu.lg.jp/info/seisaku/1006596/1006644/1025664.html	無※策定・改定等済	
15	岡崎市	第2次岡崎市文化振興推進計画改定版	平成29年3月	令和4年3月	10年間	b.文化政策の計画等の一部	https://www.city.okazaki.lg.jp/1500/1506/p001119.html	有	令和9年3月
16	一宮市	第3次一宮市障害者基本計画・第7期一宮市障害福祉計画・第3期一宮市障害児福祉計画	令和3年3月	令和6年3月	6年間	c.障害者等に関する計画の一部	https://www.city.ichinomiya.aichi.jp/fukushi/shougai/fukushi/1044352/1010781/1039618.html	無	
17	豊田市	第5次豊田市障がい者ライフサポートプラン	令和3年3月		6年間	c.障害者等に関する計画の一部	http://www.city.toyota.aichi.jp/shisei/gyoseikeikaku/kenkou/1042411.html	有	令和9年3月
18	大津市	第3次大津市文化振興計画	令和4年9月		5年間	b.文化政策の計画等の一部	https://www.city.otsu.lg.jp/soshiki/010/1119/g/keikaku/50833.html	無※策定・改定等済	
19	吹田市	吹田市文化政策ビジョン第2次吹田市文化振興基本計画	令和4年3月		10年間	b.文化政策の計画等の一部	https://www.city.suita.osaka.jp/_res/projects/default_project/_page_/001/011/183/bunka.pdf	有	令和14年3月
20	枚方市	枚方市文化芸術振興計画	平成29年3月	令和6年3月	10年間	b.文化政策の計画等の一部		無※策定・改定等済	
21	八尾市	第4期八尾市障がい者基本計画	令和3年3月		8年間	c.障害者等に関する計画の一部	https://www.city.yao.osaka.jp/0000057915.html	無	
22	姫路市	姫路市文化芸術振興ビジョン	平成27年3月	令和3年3月	5年間	b.文化政策の計画等の一部	https://www.city.himeji.lg.jp/kanko/0000016242.html	有	令和8年3月
23	明石市	第2期明石文化芸術創生基本計画	令和5年3月		8年間	b.文化政策の計画等の一部	https://www.city.akashi.lg.jp/bunka/b_shinkou_ka/shisei/gyosei/kekaku/documents/20230331/kekaku9.pdf	無※策定・改定等済	
24	奈良市	第2次奈良市文化振興計画	令和4年4月		10年間	b.文化政策の計画等の一部	https://www.city.nara.lg.jp/site/keikaku/8612.html	未定	
25	和歌山市	和歌山市文化芸術推進基本計画	令和2年10月		7年間	b.文化政策の計画等の一部	https://www.city.wakayama.wakayama.jp/kurashi/bunka_sports/1001119/1025307.html	無※策定・改定等済	
		第5期和歌山市障害者計画	令和3年3月		6年間	c.障害者等に関する計画の一部	https://www.city.wakayama.wakayama.jp/kurashi/kourei/kaigo/1001098/1001616.html	無	
26	高松市	たかまつ障がい者プラン	平成27年3月	令和6年3月	3年間	c.障害者等に関する計画の一部	https://www.city.takamatsu.kagawa.jp/smhp/kurashi/kenkou/shogai_shien/shogai_fukushika/challenged-plan/plan_R0-8.html	有	令和8年3月
27	松山市	第二期松山市文化芸術振興計画	令和5年3月		5年間	b.文化政策の計画等の一部	https://www.city.matsuyama.ehime.jp/shisei/keikaku/geizyutusunokup.html	無	
		松山市第4期障がい者計画	令和3年3月		6年間	c.障害者等に関する計画の一部	https://www.city.matsuyama.ehime.jp/kurashi/fukushi/shogai/sonota/sha_plan.html	無	
28	佐世保市	(第2次)佐世保市文化振興基本計画	令和2年3月		8年間	b.文化政策の計画等の一部	https://www.city.sasebo.lg.jp/bunspo/bunkakaplan.html	無※策定・改定等済	
29	大分市	第2次大分市文化・芸術振興計画	令和3年3月		4年間	b.文化政策の計画等の一部	https://www.city.oita.oita.jp/o016/shisei/oho/kekakuzaise/bunkaplan2.html	有	令和7年3月
30	宮崎市	第三次宮崎市文化振興計画	平成30年3月	令和5年3月	7年間	b.文化芸術関連施策を含む	https://www.city.miyazaki.miyazaki.jp/city/policy/administration/491.html	有	令和7年3月
		第4期宮崎市障がい者計画	令和5年3月		7年間	c.障害者等に関する計画の一部	https://www.city.miyazaki.miyazaki.jp/health/disabilities_welfare/organization/1162.html	有	令和12年3月
31	鹿児島市	鹿児島市文化芸術推進基本計画	令和4年3月		5年間	b.文化政策の計画等の一部	https://www.city.kagoshima.lg.jp/shimin/shiminbunka/bunkashinko/bunka/bunka/jigyo/keikakusakutei.html	無※策定・改定等済	
32	那覇市	那覇市文化芸術基本計画	平成17年7月	令和2年9月	10年間	b.文化政策の計画等の一部	https://www.city.naha.okinawa.jp/kankou/bunkasinkou/kihonkeikaku.html	無※策定・改定等済	

(4)市区町村(政令市・中核市を除く)

(令和6年10月1日現在)

	都道府県名	全市区町村数 (政令市・中核市を除く)	計画策定 済み	計画策定 予定
1	北海道	176	4	2
2	青森県	38	3	0
3	岩手県	32	4	0
4	宮城県	34	2	0
5	秋田県	24	0	0
6	山形県	34	4	0
7	福島県	56	2	0
8	茨城県	43	4	0
9	栃木県	24	2	0
10	群馬県	33	5	0
11	埼玉県	59	8	0
12	千葉県	51	3	1
13	東京都	61	6	3
14	神奈川県	29	3	2
15	新潟県	29	2	0
16	富山県	14	0	0
17	石川県	18	2	0
18	福井県	16	0	0
19	山梨県	26	1	0
20	長野県	75	3	0
21	岐阜県	41	3	0
22	静岡県	33	7	1
23	愛知県	49	6	2
24	三重県	29	5	2
25	滋賀県	18	3	0
26	京都府	23	8	0
27	大阪府	34	10	0
28	兵庫県	36	6	1
29	奈良県	38	1	0
30	和歌山県	29	2	0
31	鳥取県	18	2	0
32	島根県	18	1	0
33	岡山県	25	0	0
34	広島県	20	2	0
35	山口県	18	8	0
36	徳島県	24	1	0
37	香川県	16	2	0
38	愛媛県	19	4	0
39	高知県	33	3	0
40	福岡県	57	8	0
41	佐賀県	20	4	0
42	長崎県	19	2	0
43	熊本県	44	2	0
44	大分県	17	5	0
45	宮崎県	25	1	1
46	鹿児島県	42	0	0
47	沖縄県	40	3	0
合計		1,657	157	15

Ⅲ. 文化関係経費

1. 文化関係経費

(1) 文化関係経費の区分

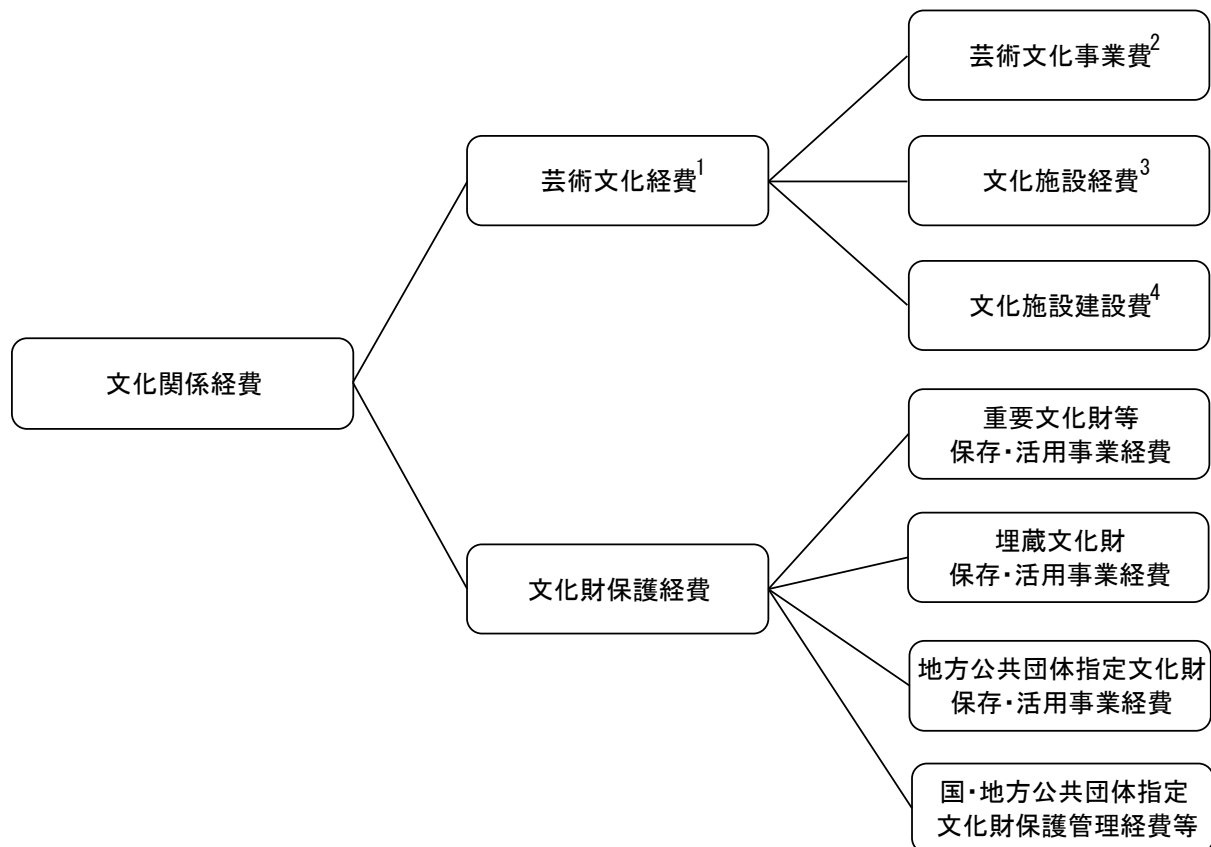

注1) 「芸術文化」とは、芸術（美術、音楽、演劇、舞踊、映画、文学等）、芸能（講談、落語、浪曲、漫談、漫才、歌唱等）、生活文化（華道、書道等）及び国民娯楽（囲碁、将棋等）等を言う。

注2) 「芸術文化事業費」には、芸術文化関連事業、芸術文化団体等に対する補助に係る経費を計上している。

注3) 「文化施設経費」には、文化施設（文化会館、美術館等）の管理運営に係る経費（人件費を除く。）を計上している。修繕費、光熱水費、文化施設の管理運営を委託している場合の委託費を含む。なお、図書館及び公民館は社会教育施設に該当するので、文化施設には含めない。

注4) 「文化施設建設費」には、土地購入費、建設費等（準備費、調査費、設計料等を含む。）を計上している。

(2) 文化関係経費の概要

<都道府県・市区町村別集計額の推移>

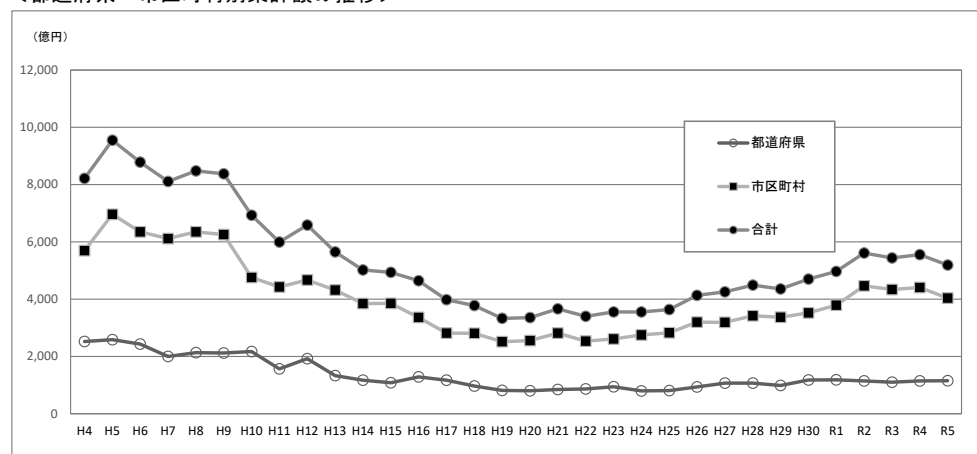

(単位:千円)

年度	都道府県	市区町村	合計	増減 (対前年度)	増減率 (対前年度)
R5	115,151,523	403,997,925	519,149,448	△ 36,196,837	△ 6.5%
R4	114,739,875	440,606,410	555,346,285	11,585,364	2.1%
R3	110,211,119	433,549,802	543,760,921	△ 17,374,010	△ 3.1%
R2	114,618,753	446,516,178	561,134,931	64,348,337	13.0%
R1	118,080,959	378,705,635	496,786,594	26,797,032	5.7%
H30	117,487,949	352,501,613	469,989,562	34,344,114	7.9%
H29	98,840,080	336,805,368	435,645,448	△ 13,272,651	△ 3.0%
H28	107,012,421	341,905,678	448,918,099	23,220,172	5.5%
H27	106,698,870	318,999,057	425,697,927	12,156,365	2.9%
H26	93,623,366	319,918,196	413,541,562	49,783,828	13.7%
H25	81,068,493	282,689,241	363,757,734	8,555,632	2.4%
H24	79,805,943	275,396,159	355,202,102	113,140	0.0%
H23	94,045,259	261,043,703	355,088,962	14,909,596	4.4%
H22	86,844,526	253,334,840	340,179,366	△ 25,899,061	△ 7.1%
H21	84,795,833	281,282,594	366,078,427	30,626,387	9.1%
H20	80,349,396	255,102,644	335,452,040	2,690,184	0.8%
H19	81,292,262	251,469,594	332,761,856	△ 44,813,983	△ 11.9%
H18	96,713,621	280,862,218	377,575,839	△ 20,676,047	△ 5.2%
H17	116,778,371	281,473,515	398,251,886	△ 66,261,882	△ 14.3%
H16	128,342,053	336,171,715	464,513,768	△ 28,856,679	△ 5.8%
H15	108,265,927	385,104,520	493,370,447	△ 8,717,198	△ 1.7%
H14	117,122,157	384,965,488	502,087,645	△ 62,966,718	△ 11.1%
H13	133,346,209	431,708,154	565,054,363	△ 93,655,244	△ 14.2%
H12	191,973,978	466,735,629	658,709,607	59,450,957	9.9%
H11	156,837,807	442,420,843	599,258,650	△ 93,491,803	△ 13.5%
H10	217,113,342	475,637,111	692,750,453	△ 145,163,488	△ 17.3%
H9	212,265,757	625,648,184	837,913,941	△ 10,324,552	△ 1.2%
H8	213,205,658	635,032,835	848,238,493	37,072,529	4.6%
H7	199,803,839	611,362,125	811,165,964	△ 67,464,711	△ 7.7%
H6	243,189,194	635,441,481	878,630,675	△ 76,319,331	△ 8.0%
H5	258,637,702	696,312,304	954,950,006	133,435,550	16.2%
H4	252,308,577	569,205,879	821,514,456		

※平成23年度は、東日本大震災の影響により実務上集計が不可能であったため、岩手県及び福島県の一部市町村においては、形式上平成21年度の数字を計上している。

＜経費別集計額の推移＞

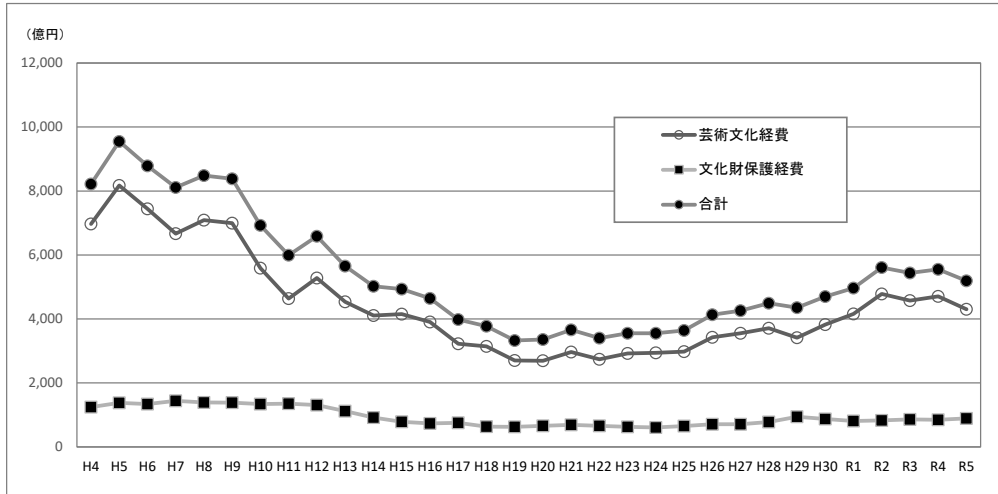

(単位: 千円)

年度	芸術文化経費	文化財保護経費	合計	増減 (対前年度)	増減率 (対前年度)
R5	429,988,209	89,161,239	519,149,448	△ 36,196,837	△ 6.5%
R4	470,386,159	84,960,126	555,346,285	11,585,364	2.1%
R3	457,488,138	86,272,783	543,760,921	△ 17,374,010	△ 3.1%
R2	477,949,502	83,185,429	561,134,931	64,348,337	13.0%
R1	415,769,886	81,016,708	496,786,594	26,797,032	5.7%
H30	382,508,113	87,481,449	469,989,562	34,344,114	7.9%
H29	341,446,845	94,198,603	435,645,448	△ 13,272,651	△ 3.0%
H28	370,979,116	77,938,983	448,918,099	23,220,172	5.5%
H27	354,991,107	70,706,820	425,697,927	12,156,365	2.9%
H26	342,535,990	71,005,572	413,541,562	49,783,828	13.7%
H25	298,236,455	65,521,279	363,757,734	8,555,632	2.4%
H24	294,350,817	60,851,285	355,202,102	113,140	0.0%
H23	292,229,746	62,859,216	355,088,962	14,909,596	4.4%
H22	274,095,243	66,084,123	340,179,366	△ 25,899,061	△ 7.1%
H21	296,946,532	69,131,895	366,078,427	30,626,387	9.1%
H20	269,299,561	66,152,479	335,452,040	2,690,184	0.8%
H19	270,035,783	62,726,073	332,761,856	△ 44,813,983	△ 11.9%
H18	314,236,719	63,339,120	377,575,839	△ 20,676,047	△ 5.2%
H17	322,821,728	75,430,158	398,251,886	△ 66,261,882	△ 14.3%
H16	390,939,964	73,573,804	464,513,768	△ 28,856,679	△ 5.8%
H15	415,027,565	78,342,882	493,370,447	△ 8,717,198	△ 1.7%
H14	410,498,609	91,589,036	502,087,645	△ 62,966,718	△ 11.1%
H13	453,354,774	111,699,589	565,054,363	△ 93,655,244	△ 14.2%
H12	527,718,494	130,991,113	658,709,607	59,450,957	9.9%
H11	463,830,695	135,427,955	599,258,650	△ 93,491,803	△ 13.5%
H10	558,627,381	134,123,072	692,750,453	△ 145,163,488	△ 17.3%
H9	699,661,739	138,252,202	837,913,941	△ 10,324,552	△ 1.2%
H8	708,955,444	139,283,049	848,238,493	37,072,529	4.6%
H7	667,040,443	144,125,521	811,165,964	△ 67,464,711	△ 7.7%
H6	744,332,766	134,297,909	878,630,675	△ 76,319,331	△ 8.0%
H5	817,229,292	137,720,714	954,950,006	133,435,550	16.2%
H4	697,080,078	124,434,378	821,514,456		

※平成23年度は、東日本大震災の影響により実務上集計が不可能であったため、岩手県及び福島県の一部市町村においては、形式上平成21年度の数字を計上している。

２．芸術文化経費

（１）芸術文化経費の概要

＜都道府県・市区町村別集計額の推移＞

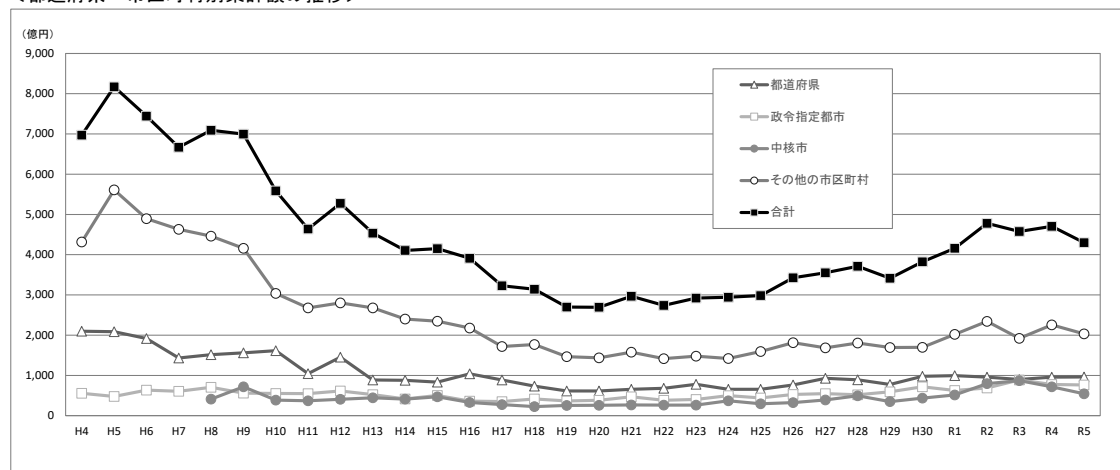

(単位：千円)

年度	都道府県	市区町村				合計	増減 (対前年度)	増減率 (対前年度)
		政令指定都市	中核市	その他の 市区町村	合計			
R5	95,873,802	76,433,426	54,322,694	203,358,287	334,114,407	429,988,209	△ 40,397,950	△ 8.6%
R4	95,635,356	77,253,005	71,821,326	225,676,472	374,750,803	470,386,159	12,898,021	2.8%
R3	89,811,668	88,672,588	86,998,037	192,005,845	367,676,470	457,488,138	△ 20,461,364	△ 4.3%
R2	95,516,833	68,791,253	79,354,446	234,286,970	382,432,669	477,949,502	62,179,616	15.0%
R1	99,301,989	62,804,886	51,471,598	202,191,413	316,467,897	415,769,886	33,261,773	8.7%
H30	97,595,810	71,667,735	43,542,512	169,702,056	284,912,303	382,508,113	41,061,268	12.0%
H29	77,611,012	59,305,427	35,012,264	169,518,142	263,835,833	341,446,845	△ 29,532,271	△ 8.0%
H28	89,244,236	52,004,715	49,223,719	180,506,446	281,734,880	370,979,116	15,988,009	4.5%
H27	92,673,883	54,818,626	39,247,562	168,251,036	262,317,224	354,991,107	12,455,117	3.6%
H26	76,363,258	52,481,927	32,304,331	181,386,474	266,172,732	342,535,990	44,299,535	14.9%
H25	65,309,024	43,875,229	29,414,386	159,637,816	232,927,431	298,236,455	3,885,638	1.3%
H24	65,388,683	49,673,147	37,057,432	142,231,555	228,962,134	294,350,817	2,121,071	0.7%
H23	78,055,061	40,424,883	26,019,251	147,730,551	214,174,685	292,229,746	18,134,503	6.6%
H22	68,136,796	38,003,793	26,215,172	141,739,482	205,958,447	274,095,243	△ 22,851,289	△ 7.7%
H21	65,510,652	47,049,610	26,592,507	157,793,763	231,435,880	296,946,532	27,646,971	10.3%
H20	61,344,182	38,289,511	25,826,529	143,839,339	207,955,379	269,299,561	△ 736,222	△ 0.3%
H19	61,481,869	36,582,781	25,538,995	146,432,138	208,553,914	270,035,783	△ 44,200,936	△ 14.1%
H18	73,423,704	41,349,573	22,517,294	176,946,148	240,813,015	314,236,719	△ 8,585,009	△ 2.7%
H17	88,450,305	34,977,868	27,563,729	171,829,826	234,371,423	322,821,728	△ 68,118,236	△ 17.4%
H16	104,043,556	36,190,005	32,912,466	217,793,937	286,896,408	390,939,964	△ 24,087,601	△ 5.8%
H15	83,386,647	50,170,174	46,790,909	234,679,835	331,640,918	415,027,565	4,528,956	1.1%
H14	87,903,782	41,427,810	41,142,168	240,024,849	322,594,827	410,498,609	△ 42,856,165	△ 9.5%
H13	88,841,064	52,398,460	44,379,018	267,736,232	364,513,710	453,354,774	△ 74,363,720	△ 14.1%
H12	145,525,703	61,226,373	40,762,099	280,204,319	382,192,791	527,718,494	63,887,799	13.8%
H11	104,487,935	54,850,817	36,872,683	267,619,260	359,342,760	463,830,695	△ 94,796,686	△ 17.0%
H10	161,442,197	54,999,108	38,613,360	303,572,716	397,185,184	558,627,381	△ 141,064,358	△ 20.2%
H9	156,025,217	55,835,137	71,949,630	415,881,755	543,666,522	699,691,739	△ 9,263,705	△ 1.3%
H8	151,712,009	70,508,332	40,859,191	445,875,912	557,243,435	708,955,444	41,915,001	6.3%
H7	143,168,848	60,734,272		463,137,323	523,871,595	667,040,443	△ 77,292,323	△ 10.4%
H6	191,503,835	63,302,616		489,526,315	552,828,931	744,332,766	△ 72,896,526	△ 8.9%
H5	208,471,114	47,747,376		561,010,802	608,758,178	817,229,292	120,149,214	17.2%
H4	209,759,938	55,745,092		431,575,048	487,320,140	697,080,078		

※平成23年度は、東日本大震災の影響により実務上集計が不可能であったため、岩手県及び福島県の一部市町村においては、形式上平成21年度の数字を計上している。

<経費別集計額の推移>

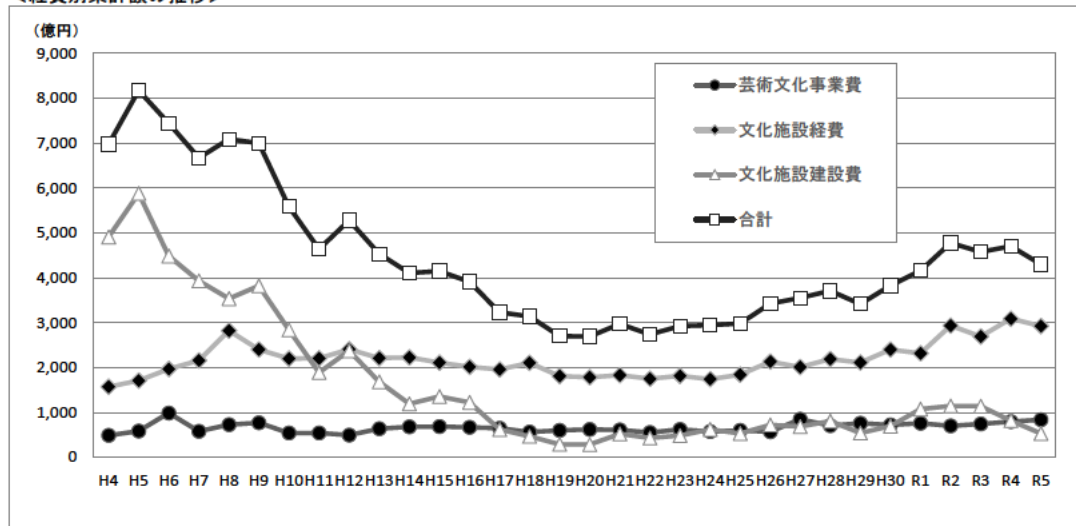

(単位:千円)

年度	芸術文化事業費	文化施設経費	文化施設建設費	合計
R5	84,004,044	292,642,983	53,341,183	429,988,209
R4	79,552,340	308,953,847	81,879,972	470,386,159
R3	74,387,619	269,117,496	113,983,023	457,488,138
R2	69,969,628	293,572,862	114,407,012	477,949,502
R1	76,013,324	231,882,412	107,874,150	415,769,886
H30	72,422,204	240,285,098	69,800,811	382,508,113
H29	75,953,156	211,290,788	54,202,901	341,446,845
H28	71,018,527	219,113,089	80,847,500	370,979,116
H27	84,893,380	201,310,689	68,787,038	354,991,107
H26	57,044,836	213,164,847	72,326,307	342,535,990
H25	60,362,174	184,378,570	53,495,711	298,236,455
H24	57,843,378	173,990,125	62,517,314	294,350,817
H23	62,288,192	181,388,709	48,552,845	292,229,746
H22	55,645,327	175,235,331	43,214,585	274,095,243
H21	61,137,673	183,375,382	52,433,477	296,946,532
H20	62,215,082	178,422,076	28,662,403	269,299,561
H19	60,226,303	181,047,886	28,761,594	270,035,783
H18	56,291,101	210,713,111	47,232,507	314,236,719
H17	64,855,027	195,658,224	62,308,477	322,821,728
H16	66,790,887	201,621,053	122,528,024	390,939,964
H15	68,788,378	210,865,383	135,373,804	415,027,565
H14	68,249,658	222,890,959	119,357,992	410,498,609
H13	63,714,190	221,397,597	168,242,987	453,354,774
H12	49,382,846	240,642,140	237,693,508	527,718,494
H11	54,406,850	220,613,398	188,810,447	463,830,695
H10	54,537,966	219,891,169	284,198,246	558,627,381
H9	77,070,259	240,336,250	382,285,230	699,691,739
H8	72,800,079	282,497,555	353,657,810	708,955,444
H7	57,936,983	215,976,509	393,126,951	667,040,443
H6	98,944,006	196,796,436	448,592,324	744,332,766
H5	58,355,364	171,006,380	587,867,548	817,229,292
H4	48,935,518	157,216,458	490,928,102	697,080,078

※平成23年度は、東日本大震災の影響により実務上集計が不可能であったため、岩手県及び福島県の一部市町村においては、形式上平成21年度の数字を計上している。

(2)令和5年度芸術文化経費決算集計額の内訳

<令和5年度都道府県総表(教育委員会及び知事部局の合算)>

		芸術文化事業費		財源別内訳		文化施設経費		財源別内訳		文化施設建設費	財源別内訳		合計	財源別内訳	
		国庫補助	都道府県支出額	国庫補助	都道府県支出額	国庫補助	都道府県支出額	国庫補助	都道府県支出額	文化施設建設費	国庫補助	都道府県支出額	合計	国庫補助	都道府県支出額
1	北海道	1,023,397	8,786	1,014,611	1,373,796	77,000	1,296,796	0	0	0	0	0	2,397,193	85,786	2,311,407
2	青森県	386,381	2,478	383,903	391,175	0	391,175	0	0	0	0	0	777,556	2,478	775,078
3	岩手県	89,551	9,946	79,605	1,009,219	21,819	987,400	0	0	0	0	0	1,098,770	31,765	1,067,005
4	宮城県	130,714	0	130,714	1,567,091	2,866	1,564,225	131,673	0	131,673	0	0	1,829,478	2,866	1,826,612
5	秋田県	285,016	558	284,458	792,080	93,796	698,284	0	0	0	0	0	1,077,096	94,354	982,742
6	山形県	142,633	10,316	132,317	710,657	0	710,657	0	0	0	0	0	853,290	10,316	842,974
7	福島県	290,198	35,019	255,179	818,381	78,077	740,304	0	0	0	0	0	1,108,579	113,096	995,483
8	茨城県	461,614	4,959	456,655	1,864,714	127,557	1,737,157	0	0	0	0	0	2,326,328	132,516	2,193,812
9	栃木県	240,179	58,121	182,058	529,033	0	529,033	0	0	0	0	0	769,212	58,121	711,091
10	群馬県	856,044	789,512	66,532	851,311	851,311	0	0	0	0	0	0	1,707,355	1,640,823	66,532
11	埼玉県	173,463	4,783	168,680	7,962,994	0	7,962,994	0	0	0	0	0	8,136,457	4,783	8,131,674
12	千葉県	942,244	3,750	938,494	835,645	15,905	819,740	0	0	0	0	0	1,777,889	19,655	1,758,234
13	東京都	7,351,291	0	7,351,291	6,764,979	0	6,764,979	0	0	0	0	0	14,116,270	0	14,116,270
14	神奈川県	936,214	35,807	900,407	2,197,608	4,360	2,193,248	0	0	0	0	0	3,133,822	40,167	3,093,655
15	新潟県	661,186	69,891	591,295	1,021,227	352,301	668,926	229,900	114,950	114,950	537,142	0	1,912,313	537,142	1,375,171
16	富山県	609,428	81,263	528,165	1,276,794	35,019	1,241,775	0	0	0	0	0	1,886,222	116,282	1,769,940
17	石川県	1,557,785	144,699	1,413,086	1,528,945	18,006	1,510,939	700	0	700	162,705	0	3,087,430	162,705	2,924,725
18	福井県	214,263	16,301	197,962	1,184,335	1,540	1,182,795	0	0	0	0	0	1,398,598	17,841	1,380,757
19	山梨県	409,385	52,584	356,801	645,533	0	645,533	0	0	0	0	0	1,054,918	52,584	1,002,334
20	長野県	448,082	27,574	420,508	1,544,618	0	1,544,618	0	0	0	0	0	1,992,700	27,574	1,965,126
21	岐阜県	1,033,729	173,017	860,712	1,237,295	0	1,237,295	0	0	0	0	0	2,271,024	173,017	2,098,007
22	静岡県	1,431,301	63,642	1,367,659	1,869,057	73,635	1,795,422	0	0	0	0	0	3,300,358	137,277	3,163,081
23	愛知県	654,805	50,356	604,449	1,964,925	4,855	1,960,070	0	0	0	0	0	2,619,730	55,211	2,564,519
24	三重県	211,887	0	211,887	1,084,047	0	1,084,047	0	0	0	0	0	1,295,934	0	1,295,934
25	滋賀県	2,876,046	30,886	2,845,160	1,483,116	109,681	1,373,435	0	0	0	0	0	4,359,162	140,567	4,218,595

(単位:千円)

		芸術文化事業費	財源別内訳		文化施設経費	財源別内訳		文化施設建設費	財源別内訳		合計	財源別内訳	
			国庫補助	都道府県支出額		国庫補助	都道府県支出額		国庫補助	都道府県支出額		国庫補助	都道府県支出額
26	京都府	1,071,887	265,297	806,590	791,364	27,207	764,157	0	0	0	1,863,251	292,504	1,570,747
27	大阪府	1,540,041	854,695	685,346	4,017,020	144,839	3,872,181	434,798	0	434,798	5,991,859	999,534	4,992,325
28	兵庫県	1,167,112	3,251	1,163,861	2,315,758	87,074	2,228,684	0	0	0	3,482,870	90,325	3,392,545
29	奈良県	483,344	45,061	438,283	981,063	23,235	957,828	3,551	0	3,551	1,467,958	68,296	1,399,662
30	和歌山県	216,903	5,401	211,502	276,283	98	276,185	464,462	1,507	462,955	957,648	7,006	950,642
31	鳥取県	919,874	36,609	883,265	978,145	0	978,145	1,361,603	884,325	477,278	3,259,622	920,934	2,338,688
32	島根県	268,116	20,695	247,421	788,207	245,002	543,205	710,401	0	710,401	1,766,724	265,697	1,501,027
33	岡山県	202,195	6,094	196,101	244,699	3,834	240,865	0	0	0	446,894	9,928	436,966
34	広島県	250,166	0	250,166	879,479	38,081	841,398	0	0	0	1,129,645	38,081	1,091,564
35	山口県	312,500	4,410	308,090	578,714	25,596	553,118	0	0	0	891,214	30,006	861,208
36	徳島県	92,839	0	92,839	1,036,991	66,544	970,447	495,877	0	495,877	1,625,707	66,544	1,559,163
37	香川県	556,688	3,277	553,411	677,139	25,098	652,041	0	0	0	1,233,827	28,375	1,205,452
38	愛媛県	230,132	24,172	205,960	371,833	0	371,833	0	0	0	601,965	24,172	577,793
39	高知県	509,184	25,834	483,350	785,211	0	785,211	0	0	0	1,294,395	25,834	1,268,561
40	福岡県	522,430	6,987	515,443	1,204,409	0	1,204,409	201,243	0	201,243	1,928,082	6,987	1,921,095
41	佐賀県	1,112,092	314,122	797,970	317,070	11,153	305,917	0	0	0	1,429,162	325,275	1,103,887
42	長崎県	228,718	14,687	214,031	855,745	36,484	819,261	0	0	0	1,084,463	51,171	1,033,292
43	熊本県	155,436	8,350	147,086	2,013,587	0	2,013,587	0	0	0	2,169,023	8,350	2,160,673
44	大分県	814,744	230,648	584,096	283,735	0	283,735	0	0	0	1,098,479	230,648	867,831
45	宮崎県	294,847	1,928	292,919	942,832	0	942,832	0	0	0	1,237,679	1,928	1,235,751
46	鹿児島県	186,301	5,963	180,338	1,059,592	118,528	941,064	0	0	0	1,245,893	124,491	1,121,402
47	沖縄県	591,367	251,333	340,034	312,736	0	312,736	0	0	0	904,103	251,333	652,770
合計		35,143,752	3,803,062	31,340,690	64,220,187	2,720,501	61,499,686	4,034,208	1,000,782	3,033,426	103,398,147	7,524,345	95,873,802

＜令和5年度都道府県集計表(教育委員会)＞ (単位:千円)

		芸術文化事業費		財源別内訳		文化施設経費		財源別内訳		文化施設建設費	財源別内訳		合計	財源別内訳	
		国庫補助	都道府県支出額	国庫補助	都道府県支出額	国庫補助	都道府県支出額	国庫補助	都道府県支出額		国庫補助	都道府県支出額			
1	北海道	158,855	0	158,855	963,113	77,000	886,113	0	0	0	1,121,968	77,000	1,044,968	77,000	1,044,968
2	青森県	5,379	0	5,379	0	0	0	0	0	0	5,379	0	5,379	0	5,379
3	岩手県	0	0	0	809,833	0	809,833	0	0	0	809,833	0	809,833	0	809,833
4	宮城県	56,501	0	56,501	265,409	389	265,020	0	0	0	321,910	389	321,521	389	321,521
5	秋田県	32,462	0	32,462	424,203	25,377	398,826	0	0	0	456,665	25,377	431,288	25,377	431,288
6	山形県	0	0	0	99,689	0	99,689	0	0	0	99,689	0	99,689	0	99,689
7	福島県	164,979	0	164,979	455,756	78,077	377,679	0	0	0	620,735	78,077	542,658	78,077	542,658
8	茨城県	371,590	3,705	367,885	1,661,015	111,928	1,549,087	0	0	0	2,032,605	111,928	1,916,972	111,928	1,916,972
9	栃木県	612	0	612	0	0	0	0	0	0	612	0	612	0	612
10	群馬県	0	0	0	0	0	0	0	0	0	0	0	0	0	0
11	埼玉県	33,309	0	33,309	176,179	0	176,179	0	0	0	209,488	0	209,488	0	209,488
12	千葉県	297	0	297	0	0	0	0	0	0	297	0	297	0	297
13	東京都	44,100	0	44,100	0	0	0	0	0	0	44,100	0	44,100	0	44,100
14	神奈川県	117,354	5,781	111,573	435,502	0	435,502	0	0	0	552,856	5,781	547,075	5,781	547,075
15	新潟県	0	0	0	0	0	0	0	0	0	0	0	0	0	0
16	富山県	18,828	753	18,075	0	0	0	0	0	0	18,828	753	18,075	753	18,075
17	石川県	0	0	0	0	0	0	0	0	0	0	0	0	0	0
18	福井県	0	0	0	0	0	0	0	0	0	0	0	0	0	0
19	山梨県	10,479	0	10,479	0	0	0	0	0	0	10,479	0	10,479	0	10,479
20	長野県	7,500	0	7,500	0	0	0	0	0	0	7,500	0	7,500	0	7,500
21	岐阜県	0	0	0	0	0	0	0	0	0	0	0	0	0	0
22	静岡県	0	0	0	0	0	0	0	0	0	0	0	0	0	0
23	愛知県	3,058	0	3,058	0	0	0	0	0	0	3,058	0	3,058	0	3,058
24	三重県	40,267	0	40,267	0	0	0	0	0	0	40,267	0	40,267	0	40,267
25	滋賀県	0	0	0	0	0	0	0	0	0	0	0	0	0	0

	芸術文化事業費	財源別内訳				文化施設経費	財源別内訳				文化施設建設費	財源別内訳				合計	財源別内訳			
		国庫補助	都道府県支出額				国庫補助	都道府県支出額				国庫補助	都道府県支出額				国庫補助	都道府県支出額		
26	京都府	23,483	0	23,483	0	0	0	0	0	0	0	0	0	0	0	23,483	0	0	0	23,483
27	大阪府	0	0	0	0	0	0	0	0	0	0	0	0	0	0	0	0	0	0	0
28	兵庫県	0	0	0	1,374,592	0	80,328	1,294,264	0	0	0	0	0	0	0	1,374,592	80,328	0	0	1,294,264
29	奈良県	1,646	0	1,646	0	0	0	0	0	0	0	0	0	0	0	1,646	0	0	0	1,646
30	和歌山県	143,012	1	143,011	185,084	0	98	184,986	464,462	1,507	462,955	1,606	790,952			792,558	1,606	0	0	790,952
31	鳥取県	149,007	0	149,007	86,701	0	0	86,701	0	0	0	0	235,708			235,708	0	0	0	235,708
32	島根県	8,288	0	8,288	0	0	0	0	0	0	0	0	8,288			8,288	0	0	0	8,288
33	岡山県	7,240	0	7,240	0	0	0	0	0	0	0	0	7,240			7,240	0	0	0	7,240
34	広島県	0	0	0	0	0	0	0	0	0	0	0	0			0	0	0	0	0
35	山口県	0	0	0	76,793	0	0	76,793	0	0	0	0	76,793			76,793	0	0	0	76,793
36	徳島県	28,172	0	28,172	0	0	0	0	0	0	0	0	28,172			28,172	0	0	0	28,172
37	香川県	0	0	0	0	0	0	0	0	0	0	0	0			0	0	0	0	0
38	愛媛県	0	0	0	0	0	0	0	0	0	0	0	0			0	0	0	0	0
39	高知県	0	0	0	0	0	0	0	0	0	0	0	0			0	0	0	0	0
40	福岡県	10,545	0	10,545	114,822	0	0	114,822	0	0	0	0	125,367			125,367	0	0	0	125,367
41	佐賀県	7,010	0	7,010	0	0	0	0	0	0	0	0	7,010			7,010	0	0	0	7,010
42	長崎県	37,212	785	36,427	0	0	0	0	0	0	0	0	37,212			37,212	785	0	0	36,427
43	熊本県	65,087	0	65,087	272,639	0	0	272,639	0	0	0	0	337,726			337,726	0	0	0	337,726
44	大分県	11,720	1,591	10,129	126,815	0	0	126,815	0	0	0	0	138,535			138,535	1,591	0	0	136,944
45	宮崎県	77,113	0	77,113	444,060	0	0	444,060	0	0	0	0	521,173			521,173	0	0	0	521,173
46	鹿児島県	0	0	0	317,985	0	620	317,365	0	0	0	0	317,985			317,985	620	0	0	317,365
47	沖縄県	38,613	15,045	23,568	0	0	0	0	0	0	0	0	38,613			38,613	15,045	0	0	23,568
合計		1,673,718	27,661	1,646,057	8,290,190	464,462	373,817	7,916,373		1,507	462,955	402,985	10,025,385			10,428,370	402,985	0	0	10,025,385

＜令和5年度都道府県集計表(知事部局)＞															(単位:千円)	
芸術文化事業費			財源別内訳			文化施設経費	財源別内訳			文化施設建設費	財源別内訳			合計	財源別内訳	
			国庫補助	都道府県支出額	都道府県支出額		国庫補助	都道府県支出額	都道府県支出額		国庫補助	都道府県支出額	都道府県支出額			
1	北海道	864,542	8,786	855,756	410,683	0	410,683	0	0	0	0	0	1,275,225	8,786	1,266,439	
2	青森県	381,002	2,478	378,524	391,175	0	391,175	0	0	0	0	0	772,177	2,478	769,699	
3	岩手県	89,551	9,946	79,605	199,386	21,819	177,567	0	0	0	0	0	288,937	31,765	257,172	
4	宮城県	74,213	0	74,213	1,301,682	2,477	1,299,205	131,673	131,673	0	0	0	1,507,568	2,477	1,505,091	
5	秋田県	252,554	558	251,996	367,877	68,419	299,458	0	0	0	0	0	620,431	68,977	551,454	
6	山形県	142,633	10,316	132,317	610,968	0	610,968	0	0	0	0	0	753,601	10,316	743,285	
7	福島県	125,219	35,019	90,200	362,625	0	362,625	0	0	0	0	0	487,844	35,019	452,825	
8	茨城県	90,024	1,254	88,770	203,699	15,629	188,070	0	0	0	0	0	293,723	16,883	276,840	
9	栃木県	239,567	58,121	181,446	529,033	0	529,033	0	0	0	0	0	768,600	58,121	710,479	
10	群馬県	856,044	789,512	66,532	851,311	0	851,311	0	0	0	0	0	1,707,355	1,640,823	66,532	
11	埼玉県	140,154	4,783	135,371	7,786,815	0	7,786,815	0	0	0	0	0	7,926,969	4,783	7,922,186	
12	千葉県	941,947	3,750	938,197	835,645	15,905	819,740	0	0	0	0	0	1,777,592	19,655	1,757,937	
13	東京都	7,307,191	0	7,307,191	6,764,979	0	6,764,979	0	0	0	0	0	14,072,170	0	14,072,170	
14	神奈川県	818,860	30,026	788,834	1,762,106	4,360	1,757,746	0	0	0	0	0	2,580,966	34,386	2,546,580	
15	新潟県	661,186	69,891	591,295	1,021,227	352,301	668,926	229,900	114,950	114,950	114,950	114,950	1,912,313	537,142	1,375,171	
16	富山県	590,600	80,510	510,090	1,276,794	35,019	1,241,775	0	0	0	0	0	1,867,394	115,529	1,751,865	
17	石川県	1,557,785	144,699	1,413,086	1,528,945	18,006	1,510,939	700	700	0	0	700	3,087,430	162,705	2,924,725	
18	福井県	214,263	16,301	197,962	1,184,335	1,540	1,182,795	0	0	0	0	0	1,398,598	17,841	1,380,757	
19	山梨県	398,906	52,584	346,322	645,533	0	645,533	0	0	0	0	0	1,044,439	52,584	991,855	
20	長野県	440,582	27,574	413,008	1,544,618	0	1,544,618	0	0	0	0	0	1,985,200	27,574	1,957,626	
21	岐阜県	1,033,729	173,017	860,712	1,237,295	0	1,237,295	0	0	0	0	0	2,271,024	173,017	2,098,007	
22	静岡県	1,431,301	63,642	1,367,659	1,869,057	73,635	1,795,422	0	0	0	0	0	3,300,358	137,277	3,163,081	
23	愛知県	651,747	50,356	601,391	1,964,925	4,855	1,960,070	0	0	0	0	0	2,616,672	55,211	2,561,461	
24	三重県	171,620	0	171,620	1,084,047	0	1,084,047	0	0	0	0	0	1,255,667	0	1,255,667	
25	滋賀県	2,876,046	30,886	2,845,160	1,483,116	109,681	1,373,435	0	0	0	0	0	4,359,162	140,567	4,218,595	

＜令和5年度都道府県集計表(知事部局)＞

	芸術文化事業費	財源別内訳			文化施設経費	財源別内訳			文化施設建設費	財源別内訳			合計	財源別内訳		
		国庫補助	都道府県支出額	都道府県支出額		国庫補助	都道府県支出額	都道府県支出額		国庫補助	都道府県支出額	都道府県支出額		国庫補助	都道府県支出額	都道府県支出額
26	京都府	1,048,404	265,297	783,107	791,364	27,207	764,157	0	0	0	0	0	1,839,768	292,504	1,547,264	
27	大阪府	1,540,041	854,695	685,346	4,017,020	144,839	3,872,181	434,798	0	0	434,798	0	5,991,859	999,534	4,992,325	
28	兵庫県	1,167,112	3,251	1,163,861	941,166	6,746	934,420	0	0	0	0	0	2,108,278	9,997	2,098,281	
29	奈良県	481,698	45,061	436,637	981,063	23,235	957,828	3,551	0	0	3,551	0	1,466,312	68,296	1,398,016	
30	和歌山県	73,891	5,400	68,491	91,199	0	91,199	0	0	0	0	0	165,090	5,400	159,690	
31	鳥取県	770,867	36,609	734,258	891,444	0	891,444	1,361,803	884,325	477,278	0	0	3,023,914	920,934	2,102,980	
32	島根県	259,828	20,695	239,133	788,207	245,002	543,205	710,401	0	710,401	0	0	1,758,436	265,697	1,492,739	
33	岡山県	194,955	6,094	188,861	244,699	3,834	240,865	0	0	0	0	0	439,654	9,928	429,726	
34	広島県	250,166	0	250,166	879,479	38,081	841,398	0	0	0	0	0	1,129,645	38,081	1,091,564	
35	山口県	312,500	4,410	308,090	501,921	25,596	476,325	0	0	0	0	0	814,421	30,006	784,415	
36	徳島県	64,667	0	64,667	1,036,991	66,544	970,447	495,877	0	495,877	0	0	1,597,535	66,544	1,530,991	
37	香川県	556,688	3,277	553,411	677,139	25,098	652,041	0	0	0	0	0	1,233,827	28,375	1,205,452	
38	愛媛県	230,132	24,172	205,960	371,833	0	371,833	0	0	0	0	0	601,965	24,172	577,793	
39	高知県	509,184	25,834	483,350	785,211	0	785,211	0	0	0	0	0	1,294,395	25,834	1,268,561	
40	福岡県	511,885	6,987	504,898	1,089,587	0	1,089,587	201,243	0	201,243	0	0	1,802,715	6,987	1,795,728	
41	佐賀県	1,105,082	314,122	790,960	317,070	11,153	305,917	0	0	0	0	0	1,422,152	325,275	1,096,877	
42	長崎県	191,506	13,902	177,604	855,745	36,484	819,261	0	0	0	0	0	1,047,251	50,386	996,865	
43	熊本県	90,349	8,350	81,999	1,740,948	0	1,740,948	0	0	0	0	0	1,831,297	8,350	1,822,947	
44	大分県	803,024	229,057	573,967	156,920	0	156,920	0	0	0	0	0	959,944	229,057	730,887	
45	宮崎県	217,734	1,928	215,806	498,772	0	498,772	0	0	0	0	0	716,506	1,928	714,578	
46	鹿児島県	186,301	5,963	180,338	741,607	117,908	623,699	0	0	0	0	0	927,908	123,871	804,037	
47	沖縄県	552,754	236,288	316,466	312,736	0	312,736	0	0	0	0	0	865,490	236,288	629,202	
合計		33,470,034	3,775,401	29,694,633	55,929,997	2,346,684	53,583,313	3,569,746	999,275	2,570,471	0	0	92,969,777	7,121,360	85,848,417	

<令和5年度政令指定都市総表(教育委員会及び首長部局の合算)>

(単位:千円)

	芸術文化 事業費	財源別内訳			市区町村立 文化施設経費			財源別内訳			市区町村立 文化施設建設費			財源別内訳			合計		
		国庫補助	都道府県 補助額	市区支出額	市区支出額	国庫補助	都道府県 補助額	市区支出額	市区支出額	国庫補助	都道府県 補助額	市区支出額	市区支出額	国庫補助	都道府県 補助額	市区支出額	市区支出額	市区支出額	市区支出額
1	札幌市	1,256,677	96,608	2,500	1,157,569	3,040,045	0	0	3,040,045	0	0	0	0	0	0	0	4,296,722	2,500	4,197,614
2	仙台市	801,727	38,115	765	762,847	2,606,843	0	0	2,606,843	0	0	0	0	0	0	0	3,408,570	765	3,369,980
3	さいたま市	639,950	57,417	0	582,433	2,156,621	0	0	2,156,621	0	0	5,780,718	0	0	0	5,780,718	8,577,189	0	8,519,772
4	千葉市	538,814	0	0	538,814	1,148,903	16,039	0	1,132,864	132,066	0	0	0	0	0	132,066	1,819,783	0	1,803,744
5	横浜市	842,592	111,027	0	731,565	10,028,190	3,047	0	10,025,143	1,505,170	172,000	0	1,333,170	0	0	1,333,170	12,375,952	0	12,089,978
6	川崎市	519,589	3,045	0	516,544	1,895,257	0	0	1,895,257	0	0	0	0	0	0	0	2,414,846	3,045	2,411,801
7	相模原市	171,483	0	0	171,483	882,874	30,556	0	852,318	2,970	0	2,970	0	0	0	2,970	1,057,327	30,556	1,026,771
8	新潟市	524,523	0	0	524,523	1,397,717	0	0	1,397,717	16,187	0	0	0	0	0	16,187	1,938,427	0	1,938,427
9	静岡市	532,838	0	0	532,838	980,838	0	0	980,838	247,642	38,641	0	209,001	0	0	209,001	1,761,318	38,641	1,722,677
10	浜松市	338,728	0	0	338,728	1,901,285	19,908	0	1,881,377	0	0	0	0	0	0	0	2,240,013	19,908	2,220,105
11	名古屋	800,947	22,249	0	778,698	2,466,208	2,424	0	2,463,784	79,252	0	0	0	0	0	79,252	3,346,407	24,673	3,321,734
12	京都市	564,657	64,752	0	499,905	3,205,603	181,314	8,060	3,016,229	0	0	0	0	0	0	0	3,770,260	246,066	3,516,134
13	大阪市	3,061,556	50,950	7,335	3,003,271	6,055,919	2,264	0	6,053,655	0	0	0	0	0	0	0	9,117,475	53,214	9,056,926
14	堺市	446,579	9,820	0	436,759	943,151	1,344	0	941,807	0	0	0	0	0	0	0	1,389,730	11,164	1,378,566
15	神戸市	1,148,956	85,317	0	1,063,639	2,677,536	3,485	0	2,674,051	3,980,918	35,766	0	3,945,152	0	0	3,945,152	7,807,410	124,568	7,682,842
16	岡山市	510,009	0	0	510,009	886,774	16,091	0	880,683	849,287	7,881	0	841,406	0	0	841,406	2,256,070	23,972	2,232,098
17	広島市	249,355	0	0	249,355	482,974	0	0	482,974	0	0	0	0	0	0	0	742,329	0	742,329
18	北九州市	745,518	60,255	0	685,263	2,271,742	10,273	29,698	2,231,771	119,259	0	0	119,259	0	0	119,259	3,136,519	70,528	3,036,293
19	福岡市	691,412	0	0	691,412	3,163,840	0	0	3,163,840	276,816	0	0	276,816	0	0	276,816	4,132,068	0	4,132,068
20	熊本市	443,158	2,823	0	440,335	1,593,622	0	0	1,593,622	0	0	0	0	0	0	0	2,036,780	2,823	2,033,957
合計		14,828,868	602,378	10,600	14,215,990	49,805,942	286,745	37,758	49,481,439	12,990,285	254,288	0	12,735,997	0	0	12,735,997	77,625,195	1,143,411	76,433,426

＜令和5年度政令指定都市集計表(教育委員会)＞

(単位:千円)

	芸術文化 事業費	財源別内訳		市区町村立文化 施設経費	財源別内訳			市区町村立文化 施設建設費	財源別内訳			合計	財源別内訳		
		国庫補助	都道府県 補助額		市区支出額	国庫補助	都道府県 補助額		市区支出額	国庫補助	都道府県 補助額		国庫補助	都道府県 補助額	市区支出額
1	札幌市	0	0	0	0	0	0	0	0	0	0	0	0	0	0
2	仙台市	36,873	1,250	35,623	504,092	0	0	504,092	0	0	0	540,965	1,250	0	539,715
3	さいたま市	33,966	0	33,966	134,233	0	0	134,233	0	0	0	168,199	0	0	168,199
4	千葉市	0	0	0	0	0	0	0	0	0	0	0	0	0	0
5	横浜市	0	0	0	0	0	0	0	0	0	0	0	0	0	0
6	川崎市	0	0	0	348,493	0	0	348,493	0	0	0	348,493	0	0	348,493
7	相模原市	0	0	0	0	0	0	0	0	0	0	0	0	0	0
8	新潟市	0	0	0	0	0	0	0	0	0	0	0	0	0	0
9	静岡市	0	0	0	0	0	0	0	0	0	0	0	0	0	0
10	浜松市	0	0	0	0	0	0	0	0	0	0	0	0	0	0
11	名古屋市	0	0	0	0	0	0	0	0	0	0	0	0	0	0
12	京都市	0	0	0	0	0	0	0	0	0	0	0	0	0	0
13	大阪市	0	0	0	0	0	0	0	0	0	0	0	0	0	0
14	堺市	0	0	0	0	0	0	0	0	0	0	0	0	0	0
15	神戸市	0	0	0	0	0	0	0	0	0	0	0	0	0	0
16	岡山市	77,418	0	77,418	0	0	0	0	0	0	0	77,418	0	0	77,418
17	広島市	0	0	0	0	0	0	0	0	0	0	0	0	0	0
18	北九州市	0	0	0	0	0	0	0	0	0	0	0	0	0	0
19	福岡市	0	0	0	0	0	0	0	0	0	0	0	0	0	0
20	熊本市	0	0	0	74,147	0	0	74,147	0	0	0	74,147	0	0	74,147
合計		148,257	1,250	147,007	1,060,965	0	0	1,060,965	0	1,060,965	0	1,209,222	1,250	0	1,207,972
															1,207,972

＜令和5年度政令指定都市集計表(首長部局)＞

(単位:千円)

	芸術文化 事業費	財源別内訳		市区町村立文化 施設経費	財源別内訳			市区町村立文化 施設建設費	財源別内訳			合計	財源別内訳		
		国庫補助	都道府県 補助額		市区支出額	国庫補助	都道府県 補助額		市区支出額	国庫補助	都道府県 補助額		国庫補助	都道府県 補助額	市区支出額
1	札幌市	1,256,677	2,500	1,157,569	3,040,045	0	0	3,040,045	0	0	0	4,296,722	96,608	2,500	4,197,614
2	仙台市	764,854	765	727,224	2,102,751	0	0	2,102,751	0	0	0	2,867,605	36,865	765	2,829,975
3	さいたま市	605,884	0	548,467	2,022,388	0	0	2,022,388	5,760,718	0	0	8,408,990	57,417	0	8,351,573
4	千葉市	538,814	0	538,814	1,148,903	16,039	0	1,132,864	132,066	0	0	1,819,783	16,039	0	1,803,744
5	横浜市	842,592	111,027	731,565	10,025,143	3,047	0	10,025,143	1,505,170	172,000	0	12,375,952	286,074	0	12,089,878
6	川崎市	519,589	3,045	516,544	1,546,764	0	0	1,546,764	0	0	0	2,066,353	3,045	0	2,063,308
7	相模原市	171,483	0	171,483	882,874	30,556	0	852,318	2,970	0	0	1,057,327	30,556	0	1,026,771
8	新潟市	524,523	0	524,523	1,397,717	0	0	1,397,717	16,187	0	0	1,938,427	0	0	1,938,427
9	静岡市	532,638	0	532,638	980,838	0	0	980,838	247,642	38,641	0	1,761,318	38,641	0	1,722,677
10	浜松市	338,728	0	338,728	1,901,285	19,908	0	1,881,377	0	0	0	2,240,013	19,908	0	2,220,105
11	名古屋市	800,947	22,249	778,698	2,466,208	2,424	0	2,463,784	79,252	0	0	3,346,407	24,673	0	3,321,734
12	京都市	564,757	64,792	499,905	3,056,603	19,314	8,000	3,016,229	0	0	0	3,770,260	246,066	8,000	3,516,134
13	大阪市	3,061,556	50,950	3,009,271	6,095,919	2,964	0	6,053,655	0	0	0	9,117,475	53,214	7,335	9,056,926
14	堺市	446,579	9,820	436,759	943,151	1,344	0	941,807	0	0	0	1,389,730	11,164	0	1,378,566
15	神戸市	1,148,956	85,317	1,063,639	2,677,536	3,485	0	2,674,051	3,960,918	35,766	0	7,807,410	124,568	0	7,682,842
16	岡山市	432,591	0	432,591	896,774	16,091	0	880,683	849,287	7,881	0	2,178,652	23,972	0	2,154,680
17	広島市	249,355	0	249,355	492,974	0	0	492,974	0	0	0	742,329	0	0	742,329
18	北九州市	745,518	60,255	685,263	2,271,742	10,273	29,698	2,231,771	119,259	0	0	3,136,519	70,528	29,698	3,036,293
19	福岡市	691,412	0	691,412	3,163,840	0	0	3,163,840	276,816	0	0	4,132,068	0	0	4,132,068
20	熊本市	443,158	2,823	440,335	1,519,475	0	0	1,519,475	0	0	0	1,962,633	2,823	0	1,959,810
合計		14,680,711	10,600	14,066,983	48,744,977	286,745	37,758	48,420,474	12,990,285	254,288	0	76,415,973	1,142,161	48,338	75,225,454

＜令和5年度中核市総表(教育委員会及び首長部局の合算)＞										(単位:千円)			
	芸術文化 事業費	財源別内訳			財源別内訳			財源別内訳			財源別内訳		
		国庫補助	都道府県 補助額	市区支出額	市区町村立 文化施設経営	国庫補助	都道府県 補助額	市区支出額	市区町村立 文化施設建設費	国庫補助	都道府県 補助額	市区支出額	合計
1	函館市	30,204	0	30,204	363,392	0	0	363,392	0	0	0	0	393,586
2	旭川市	34,528	0	34,528	509,203	0	0	509,203	0	0	0	0	543,731
3	青森市	44,490	0	44,490	215,695	0	0	215,695	378,657	0	0	378,657	638,842
4	八戸市	152,378	0	152,378	454,492	0	0	454,492	74,966	0	0	74,966	681,836
5	盛岡市	124,615	0	124,615	733,601	41,079	0	692,522	0	0	0	0	858,216
6	秋田市	468,193	6,108	461,609	417,455	0	0	417,455	773,705	0	0	773,705	1,659,353
7	山形市	329,700	3,072	324,827	730,874	29,447	0	701,427	17,909	0	0	17,909	1,078,483
8	福島市	80,198	4,260	75,938	71,705	0	0	71,705	0	0	0	0	151,903
9	郡山市	151,836	0	151,836	279,508	0	0	279,508	1,093,670	1,069,495	0	24,175	1,525,014
10	いわき市	217,768	0	217,768	926,972	735	0	926,237	0	0	0	0	1,144,740
11	水戸市	713,667	0	713,667	602,500	0	0	602,500	3,292	0	0	3,292	1,319,459
12	宇都宮市	209,631	0	209,631	402,700	0	0	402,700	0	0	0	0	612,331
13	前橋市	188,093	29,209	138,884	555,389	20,111	0	535,278	0	0	0	0	723,482
14	高崎市	656,006	0	656,006	1,463,343	0	0	1,463,343	0	0	0	0	2,119,349
15	川越市	450,437	0	450,437	269,983	0	0	269,983	0	0	0	0	720,420
16	川口市	220,780	0	220,780	1,164,273	0	0	1,164,273	91,933	0	0	91,933	1,476,986
17	越谷市	49,514	0	49,514	386,879	0	0	386,879	0	0	0	0	436,393
18	船橋市	106,276	0	106,276	453,953	663	0	453,290	0	0	0	0	560,229
19	柏市	15,029	0	15,029	219,576	0	0	219,576	0	0	0	0	234,605
20	八王子市	119,005	8,000	111,005	1,582,461	0	110,811	1,451,650	0	0	0	0	1,681,466
21	横浜青市	311,436	0	311,436	983,556	21,235	0	962,321	0	0	0	0	1,294,992
22	富山市	482,398	0	482,398	1,491,245	0	0	1,491,245	0	0	0	0	1,973,643
23	金沢市	1,384,484	81,010	29,337	2,719,319	0	0	2,719,319	0	0	0	0	4,103,803
24	福井市	39,599	0	39,599	399,815	8,884	176	390,755	0	0	0	0	439,414
25	甲府市	14,926	0	14,926	83,569	0	11,300	72,269	0	0	0	0	98,495
26	長野市	253,742	0	253,742	210,649	82	0	210,567	0	0	0	0	464,391
27	松本市	688,721	116,413	0	1,319,074	0	0	1,319,074	0	0	0	0	2,007,795
28	岐阜市	85,378	97	48	882,239	18,718	0	863,521	0	0	0	0	967,617
29	豊橋市	203,811	22,088	0	672,323	2,786	0	669,537	212,043	0	0	212,043	1,088,177
30	岡崎市	252,567	0	0	978,301	0	0	978,301	0	0	0	0	1,230,868
31	一宮市	90,449	0	90,449	407,658	5,143	0	402,515	0	0	0	0	498,107
32	豊田市	323,934	2,785	1,392	988,589	0	0	988,589	6,137,213	997,780	0	5,139,433	7,449,736
33	大津市	11,172	632	0	154,465	0	0	154,465	0	0	0	0	165,637
34	豊中市	215,092	0	215,092	639,580	0	0	639,580	0	0	0	0	854,672
35	吹田市	48,476	533	0	278,490	0	0	278,490	426	0	0	426	327,392
													326,859

	芸術文化 事業費	財源別内訳			財源別内訳			財源別内訳			財源別内訳		
		国庫補助	都道府県 補助額	市区支出額	市区町村立 文化施設経費	国庫補助	都道府県 補助額	市区支出額	市区町村立 文化施設建設費	国庫補助	都道府県 補助額	市区支出額	合計
36	高槻市	94,054	0	94,054	625,659	0	0	625,659	0	0	0	0	719,713
37	枚方市	35,697	10,466	25,231	342,877	0	0	342,877	0	0	0	0	378,574
38	八尾市	43,867	0	43,867	230,487	0	0	230,487	0	0	0	0	274,354
39	寝屋川市	25,413	0	25,413	32,191	0	0	32,191	0	0	0	0	57,604
40	東大阪府	163,447	0	163,447	314,733	0	0	314,733	251,473	0	0	251,473	729,653
41	姫路市	416,800	0	416,800	375,248	0	0	375,248	0	0	0	0	792,048
42	尼崎市	73,726	0	73,726	2,950	0	0	2,950	0	0	0	0	76,676
43	明石市	13,340	0	13,340	243,906	0	0	243,906	0	0	0	0	257,246
44	西宮市	119,838	0	119,838	543,065	0	0	543,065	63,057	0	0	63,057	725,960
45	奈良市	98,833	5,519	93,314	747,009	0	0	747,009	0	0	0	0	845,842
46	和歌山市	37,290	6,521	30,769	146,439	30,759	0	115,680	0	0	0	0	183,729
47	鳥取市	103,976	36,754	62,034	109,210	0	2,636	106,574	0	0	0	0	213,186
48	松江市	153,350	2,100	151,250	369,785	0	0	369,785	340,157	117,521	0	222,636	863,292
49	倉敷市	38,770	0	38,770	547,866	0	0	547,866	383,240	0	0	383,240	969,876
50	呉市	121,047	0	121,047	500,535	31,000	0	469,535	0	0	0	0	621,582
51	福山市	167,311	22,907	144,404	834,530	0	0	834,530	0	0	0	0	1,001,841
52	下関市	22,947	0	22,947	385,351	0	0	385,351	0	0	0	0	408,298
53	高松市	156,607	1,000	155,607	488,927	0	0	488,927	8,607	0	0	8,607	654,141
54	松山市	113,137	22,508	90,629	128,574	0	0	128,574	0	0	0	0	241,711
55	高知市	47,376	0	47,376	279,899	0	0	279,899	0	0	0	0	327,275
56	久留米市	358,250	24,644	333,606	719,282	0	0	719,282	0	0	0	0	1,077,532
57	長崎市	64,044	1,251	61,293	564,377	497	0	563,880	0	0	0	0	628,421
58	佐世保市	29,625	11,538	17,613	448,219	0	0	448,219	0	0	0	0	477,844
59	大分市	99,173	1,439	97,015	972,928	0	0	972,928	0	0	0	0	1,072,101
60	宮崎市	65,718	0	65,718	554,576	0	0	554,576	0	0	0	0	620,294
61	鹿児島市	152,239	0	152,239	929,576	0	0	929,576	0	0	0	0	1,081,815
62	那覇市	110,836	6,588	104,248	383,227	46	0	383,181	0	0	0	0	494,063
合計		11,675,244	427,442	11,199,008	35,814,242	211,185	124,923	35,478,134	9,830,348	2,184,796	0	7,645,552	57,319,834
													54,322,894

＜令和5年度中核市集計表(教育委員会)＞ (単位:千円)

	芸術文化事業費			財源別内訳			財源別内訳			財源別内訳			財源別内訳			合計
	国庫補助	都道府県補助額	市区支出額	市区町村立文化施設経費	国庫補助	都道府県補助額	市区支出額	市区町村立文化施設建設費	国庫補助	都道府県補助額	市区支出額	国庫補助	都道府県補助額	市区支出額	合計	
1 函館市	30,204	0	30,204	363,382	0	0	363,382	0	0	0	0	0	0	0	393,586	393,586
2 旭川市	34,528	0	34,528	509,203	0	0	509,203	0	0	0	0	0	0	0	543,731	543,731
3 青森市	44,490	0	44,490	215,695	0	0	215,695	378,657	0	0	0	0	0	0	638,842	638,842
4 八戸市	1,206	0	1,206	0	0	0	0	0	0	0	0	0	0	0	1,206	1,206
5 盛岡市	0	0	0	0	0	0	0	0	0	0	0	0	0	0	0	0
6 秋田市	0	0	0	0	0	0	0	0	0	0	0	0	0	0	0	0
7 山形市	0	0	0	0	0	0	0	0	0	0	0	0	0	0	0	0
8 福島市	0	0	0	0	0	0	0	0	0	0	0	0	0	0	0	0
9 郡山市	83,185	0	83,185	126,663	0	0	126,663	0	0	0	0	0	0	0	209,848	209,848
10 いわき市	0	0	0	233,950	0	0	233,950	0	0	0	0	0	0	0	233,950	233,950
11 水戸市	12,303	0	12,303	0	0	0	0	0	0	0	0	0	0	0	12,303	12,303
12 宇都宮市	209,631	0	209,631	402,700	0	0	402,700	0	0	0	0	0	0	0	612,331	612,331
13 前橋市	0	0	0	0	0	0	0	0	0	0	0	0	0	0	0	0
14 高崎市	0	0	0	0	0	0	0	0	0	0	0	0	0	0	0	0
15 川越市	0	0	0	0	0	0	0	0	0	0	0	0	0	0	0	0
16 川口市	21,941	0	21,941	335,639	0	0	335,639	0	0	0	0	0	0	0	357,580	357,580
17 越谷市	49,514	0	49,514	386,879	0	0	386,879	0	0	0	0	0	0	0	436,393	436,393
18 船橋市	106,276	0	104,729	453,953	663	0	453,290	0	0	0	0	663	0	0	558,019	558,019
19 柏市	15,029	0	15,029	16,471	0	0	16,471	0	0	0	0	0	0	0	31,500	31,500
20 八王子市	796	0	796	0	0	0	0	0	0	0	0	0	0	0	796	796
21 横浜資生市	0	0	0	0	0	0	0	0	0	0	0	0	0	0	0	0
22 富山市	0	0	0	0	0	0	0	0	0	0	0	0	0	0	0	0
23 金沢市	0	0	0	0	0	0	0	0	0	0	0	0	0	0	0	0
24 福井市	0	0	0	0	0	0	0	0	0	0	0	0	0	0	0	0
25 甲府市	14,926	0	14,926	83,569	0	11,300	72,269	0	0	0	0	0	0	0	98,495	87,195
26 長野市	0	0	0	98,000	82	0	97,918	0	0	0	0	0	0	82	98,000	97,918
27 松本市	206,830	63,530	143,300	346,503	0	0	346,503	0	0	0	0	63,530	0	0	489,803	489,803
28 岐阜市	0	0	0	0	0	0	0	0	0	0	0	0	0	0	0	0
29 豊橋市	18,061	0	18,061	176,251	0	0	176,251	0	0	0	0	0	0	0	194,312	194,312
30 岡崎市	0	0	0	0	0	0	0	0	0	0	0	0	0	0	0	0
31 一宮市	14,556	0	14,556	0	0	0	0	0	0	0	0	0	0	0	14,556	14,556
32 豊田市	0	0	0	0	0	0	0	0	0	0	0	0	0	0	0	0
33 大津市	0	0	0	0	0	0	0	0	0	0	0	0	0	0	0	0
34 豊中市	5,598	0	5,598	0	0	0	0	0	0	0	0	0	0	0	5,598	5,598
35 吹田市	0	0	0	0	0	0	0	0	0	0	0	0	0	0	0	0

	芸術文化 事業費	財源別内訳			財源別内訳			財源別内訳			財源別内訳		
		国庫補助	都道府県 補助額	市区支出額	国庫補助	都道府県 補助額	市区支出額	国庫補助	都道府県 補助額	市区支出額	国庫補助	都道府県 補助額	市区支出額
36	高槻市	0	0	0	0	0	0	0	0	0	0	0	0
37	枚方市	0	0	0	0	0	0	0	0	0	0	0	0
38	八尾市	0	0	0	0	0	0	0	0	0	0	0	0
39	寝屋川市	0	0	0	0	0	0	0	0	0	0	0	0
40	東大阪市	7,142	0	7,142	0	0	0	0	0	7,142	0	0	7,142
41	姫路市	0	0	0	0	0	0	0	0	0	0	0	0
42	尼崎市	0	0	0	0	0	0	0	0	0	0	0	0
43	明石市	0	0	0	0	0	0	0	0	0	0	0	0
44	西宮市	0	0	0	46,931	0	46,931	0	0	0	46,931	0	46,931
45	奈良市	0	0	0	0	0	0	0	0	0	0	0	0
46	和歌山市	0	0	0	0	0	0	0	0	0	0	0	0
47	鳥取市	0	0	0	0	0	0	0	0	0	0	0	0
48	松江市	47,866	0	47,866	185,036	0	185,036	98,231	0	98,231	0	0	331,133
49	倉敷市	14,989	0	14,989	22,132	0	22,132	0	0	0	0	0	37,121
50	呉市	0	0	0	0	0	0	0	0	0	0	0	0
51	福山市	0	0	0	0	0	0	0	0	0	0	0	0
52	下関市	0	0	0	113,613	0	113,613	0	0	0	113,613	0	113,613
53	高松市	0	0	0	0	0	0	0	0	0	0	0	0
54	松山市	0	0	0	1,685	0	1,685	0	0	0	1,685	0	1,685
55	高知市	0	0	0	0	0	0	0	0	0	0	0	0
56	久留米市	0	0	0	0	0	0	0	0	0	0	0	0
57	長崎市	0	0	0	42,947	0	42,947	0	0	0	42,947	0	42,947
58	佐世保市	0	0	0	0	0	0	0	0	0	0	0	0
59	大分市	48,554	0	48,554	281,468	0	281,468	0	0	0	330,022	0	330,022
60	宮崎市	0	0	0	0	0	0	0	0	0	0	0	0
61	鹿児島市	36,688	0	36,688	153,239	0	153,239	0	0	0	189,927	0	189,927
62	那覇市	0	0	0	0	0	0	0	0	0	0	0	0
合計		1,024,313	63,530	959,236	4,595,909	745	4,583,864	476,888	0	476,888	6,097,110	64,275	6,019,988

＜令和5年度中核市集計表(首長部局)＞

(単位:千円)

芸術文化 事業費			財源別内訳			市区町村立 文化施設経費			財源別内訳			市区町村立 文化施設経費			財源別内訳			合計			財源別内訳		
	国庫補助	都道府県 補助額	市区支出額						国庫補助	都道府県 補助額	市区支出額				国庫補助	都道府県 補助額	市区支出額				国庫補助	都道府県 補助額	市区支出額
1 函館市	0	0	0	0	0	0	0	0	0	0	0	0	0	0	0	0	0	0	0	0	0	0	0
2 旭川市	0	0	0	0	0	0	0	0	0	0	0	0	0	0	0	0	0	0	0	0	0	0	0
3 青森市	0	0	0	0	0	0	0	0	0	0	0	0	0	0	0	0	0	0	0	0	0	0	0
4 八戸市	151,172	0	0	151,172	454,492	0	0	454,492	0	0	454,492	74,966	0	0	0	0	74,966	680,630	0	0	0	0	680,630
5 盛岡市	124,615	0	1,015	123,600	733,601	41,079	0	692,522	41,079	0	692,522	0	0	0	0	0	0	858,216	41,079	1,015	0	816,122	0
6 秋田市	468,193	6,108	476	461,609	417,455	0	0	417,455	0	0	417,455	773,705	0	0	0	0	773,705	1,659,353	6,108	476	0	1,652,769	0
7 山形市	329,700	3,072	1,801	324,827	730,874	29,447	0	701,427	29,447	0	701,427	17,909	0	0	0	0	17,909	1,078,483	32,519	1,801	0	1,044,163	0
8 福島市	80,198	4,260	0	75,938	71,705	0	0	71,705	0	0	71,705	0	0	0	0	0	0	151,903	4,260	0	0	147,643	0
9 郡山市	68,651	0	0	68,651	152,845	0	0	152,845	0	0	152,845	1,069,495	0	0	0	0	1,069,495	1,315,166	1,069,495	0	0	245,671	0
10 いわき市	217,768	0	0	217,768	693,022	735	0	692,287	735	0	692,287	0	0	0	0	0	0	910,790	735	0	0	910,055	0
11 水戸市	701,364	0	0	701,364	602,500	0	0	602,500	0	0	602,500	3,292	0	0	0	0	3,292	1,307,156	0	0	0	1,307,156	0
12 宇都宮市	0	0	0	0	0	0	0	0	0	0	0	0	0	0	0	0	0	0	0	0	0	0	0
13 前橋市	168,093	29,209	0	138,884	555,389	20,111	0	535,278	20,111	0	535,278	0	0	0	0	0	0	723,482	49,320	0	0	674,162	0
14 高崎市	656,006	0	0	656,006	1,463,343	0	0	1,463,343	0	0	1,463,343	0	0	0	0	0	0	2,119,349	0	0	0	2,119,349	0
15 川崎市	450,437	0	0	450,437	269,983	0	0	269,983	0	0	269,983	0	0	0	0	0	0	720,420	0	0	0	720,420	0
16 川口市	195,839	0	0	195,839	828,634	0	0	828,634	0	0	828,634	91,933	0	0	0	0	91,933	1,119,406	0	0	0	1,119,406	0
17 越谷市	0	0	0	0	0	0	0	0	0	0	0	0	0	0	0	0	0	0	0	0	0	0	0
18 船橋市	0	0	0	0	0	0	0	0	0	0	0	0	0	0	0	0	0	0	0	0	0	0	0
19 柏市	0	0	0	0	203,105	0	0	203,105	0	0	203,105	0	0	0	0	0	0	203,105	0	0	0	0	203,105
20 八王子市	118,209	8,000	0	110,209	1,562,461	0	0	1,451,650	0	110,811	1,451,650	0	0	0	0	0	0	1,680,670	8,000	110,811	0	1,561,859	0
21 横浜寛市	311,436	0	0	311,436	983,556	21,235	0	962,321	21,235	0	962,321	0	0	0	0	0	0	1,294,992	21,235	0	0	1,273,757	0
22 富士市	482,398	0	5,297	477,101	1,491,245	0	0	1,491,245	0	0	1,491,245	0	0	0	0	0	0	1,973,643	0	5,297	0	1,968,346	0
23 金沢市	1,384,484	81,010	29,337	1,274,137	2,719,319	0	0	2,719,319	0	0	2,719,319	0	0	0	0	0	0	4,103,803	81,010	29,337	0	3,993,456	0
24 福井市	39,599	0	0	39,599	399,815	8,884	176	390,795	8,884	176	390,795	0	0	0	0	0	0	439,414	8,884	176	0	430,354	0
25 甲府市	0	0	0	0	0	0	0	0	0	0	0	0	0	0	0	0	0	0	0	0	0	0	0
26 長野市	253,742	0	0	253,742	112,649	0	0	112,649	0	0	112,649	0	0	0	0	0	0	366,391	0	0	0	366,391	0
27 松本市	481,891	52,883	0	429,008	972,571	0	0	972,571	0	0	972,571	0	0	0	0	0	0	1,454,462	52,883	0	0	1,401,579	0
28 岐阜市	85,378	97	48	85,233	882,239	18,718	0	863,521	18,718	0	863,521	0	0	0	0	0	0	967,617	18,815	48	0	948,754	0
29 豊橋市	185,750	22,088	0	163,662	496,072	2,786	0	493,286	2,786	0	493,286	212,043	0	0	0	0	212,043	893,865	24,874	0	0	868,991	0
30 岡崎市	252,567	0	0	252,567	978,301	0	0	978,301	0	0	978,301	0	0	0	0	0	0	1,230,868	0	0	0	1,230,868	0
31 一宮市	75,893	0	0	75,893	407,658	5,143	0	402,515	5,143	0	402,515	0	0	0	0	0	0	483,551	5,143	0	0	478,408	0
32 豊田市	323,934	2,785	1,392	319,757	988,589	0	0	988,589	0	0	988,589	6,137,213	997,780	0	0	0	5,139,433	7,449,736	1,000,565	1,392	0	6,447,779	0
33 大津市	11,172	632	0	10,540	154,465	0	0	154,465	0	0	154,465	0	0	0	0	0	0	165,637	632	0	0	165,005	0
34 豊中市	209,494	0	0	209,494	639,580	0	0	639,580	0	0	639,580	0	0	0	0	0	0	849,074	0	0	0	849,074	0
35 吹田市	48,476	533	0	47,943	278,490	0	0	278,490	0	0	278,490	426	0	0	0	0	426	327,392	533	0	0	326,859	0

	芸術文化 事業費	財源別内訳			財源別内訳			財源別内訳			合計			財源別内訳		
		国庫補助	都道府県 補助額	市区支出額	市区町村立 文化施設経費	国庫補助	都道府県 補助額	市区支出額	市区町村立 文化施設建設費	国庫補助	都道府県 補助額	市区支出額	合計	国庫補助	都道府県 補助額	市区支出額
36	高槻市	94,054	0	94,054	625,659	0	0	625,659	0	0	0	0	719,713	0	0	719,713
37	枚方市	35,697	10,466	25,231	342,877	0	0	342,877	0	0	0	0	378,574	10,466	0	368,108
38	八尾市	43,867	0	43,867	230,487	0	0	230,487	0	0	0	0	274,354	0	0	274,354
39	寝屋川市	25,413	0	25,413	32,191	0	0	32,191	0	0	0	0	57,604	0	0	57,604
40	東大阪府	156,305	0	156,305	314,733	0	0	314,733	251,473	0	0	251,473	722,511	0	0	722,511
41	姫路市	416,800	0	416,800	375,248	0	0	375,248	0	0	0	0	792,048	0	0	792,048
42	尼崎市	73,726	0	73,726	2,950	0	0	2,950	0	0	0	0	76,676	0	0	76,676
43	明石市	13,340	0	13,340	243,906	0	0	243,906	0	0	0	0	257,246	0	0	257,246
44	西宮市	119,838	0	119,838	496,134	0	0	496,134	63,057	0	0	63,057	679,029	0	0	679,029
45	奈良市	96,833	5,519	93,314	747,009	0	0	747,009	0	0	0	0	845,842	5,519	0	840,323
46	和歌山市	37,290	6,521	30,769	146,439	30,759	0	115,680	0	0	0	0	183,729	37,280	0	146,449
47	鳥取市	103,976	36,754	62,034	109,210	0	2,636	106,574	0	0	0	0	213,186	36,754	7,824	168,608
48	松江市	105,484	2,100	103,384	184,749	0	0	184,749	241,926	117,521	0	124,405	532,159	119,621	0	412,538
49	倉敷市	23,781	0	23,781	525,734	0	0	525,734	383,240	0	0	383,240	932,755	0	0	932,755
50	呉市	121,047	0	121,047	500,535	31,000	0	469,535	0	0	0	0	621,582	31,000	0	590,582
51	福山市	167,311	22,907	144,404	834,530	0	0	834,530	0	0	0	0	1,001,841	22,907	0	978,934
52	下関市	22,947	0	22,947	271,738	0	0	271,738	0	0	0	0	294,685	0	0	294,685
53	高松市	156,607	1,000	155,607	488,927	0	0	488,927	8,607	0	0	8,607	654,141	1,000	0	653,141
54	松山市	113,137	22,508	90,629	126,889	0	0	126,889	0	0	0	0	240,026	22,508	0	217,518
55	高知市	47,376	0	47,376	279,899	0	0	279,899	0	0	0	0	327,275	0	0	327,275
56	久留米市	356,250	24,644	333,606	719,282	0	0	719,282	0	0	0	0	1,077,532	24,644	0	1,052,888
57	長崎市	64,044	1,251	61,293	521,430	497	0	520,933	0	0	0	0	585,474	1,748	1,500	582,226
58	佐世保市	29,625	11,538	17,613	448,219	0	0	448,219	0	0	0	0	477,844	11,538	474	466,832
59	大分市	50,619	1,439	48,461	691,460	0	0	691,460	0	0	0	0	742,079	1,439	719	739,921
60	宮崎市	65,718	0	65,718	554,576	0	0	554,576	0	0	0	0	620,294	0	0	620,294
61	鹿児島市	115,551	0	115,551	776,337	0	0	776,337	0	0	0	0	891,888	0	0	891,888
62	那覇市	110,836	6,588	104,248	383,227	46	0	383,181	0	0	0	0	494,063	6,634	0	487,429
合計		10,650,931	363,912	10,289,772	31,218,333	210,440	113,623	30,894,270	9,353,460	2,184,796	0	7,168,664	51,222,724	2,759,148	160,870	48,302,706

＜令和5年度その他市区町村総表(教育委員会及び首長部局の合算)＞

(単位:千円)

		芸術文化 事業費			財源別内訳			文化施設 経費			財源別内訳			文化施設 建設費			財源別内訳			合計			財源別内訳		
		国庫補助	都道府県 補助額	市区町村 支出額	国庫補助	都道府県 補助額	市区町村 支出額	国庫補助	都道府県 補助額	市区町村 支出額	国庫補助	都道府県 補助額	市区町村 支出額	国庫補助	都道府県 補助額	市区町村 支出額	国庫補助	都道府県 補助額	市区町村 支出額	国庫補助	都道府県 補助額	市区町村 支出額			
1	北海道	876,580	6,217	10,248	860,115	5,677,760	70,522	92,300	5,514,938	2,720,654	25,000	24,200	2,671,454	9,274,994	101,739	126,748	9,046,507	0	0	1,531,655	0	0	1,531,655		
2	青森県	132,229	0	0	132,229	1,399,426		0	1,399,426		0	0	0	1,531,655	0	0	1,531,655	0	0	1,531,655	0	0	1,531,655		
3	岩手県	269,611	4,490	1,492	263,629	3,081,753	1,905	6,030	3,073,818	177,659		0	177,659	3,529,023	6,395	7,522	3,515,106			3,529,023	6,395	7,522	3,515,106		
4	宮城県	366,764	48,611	5,433	312,720	3,489,970	11,000		3,478,970	14,494	0	0	14,494	3,871,228	59,611	5,433	3,806,184			3,871,228	59,611	5,433	3,806,184		
5	秋田県	223,452	719	0	222,733	1,297,130	0	0	1,297,130	0	0	0	0	1,520,582	719	0	1,519,863			1,520,582	719	0	1,519,863		
6	山形県	370,794	7,405	4,025	359,364	1,876,853	5,140	120,929	1,750,784	0	0	0	0	2,247,647	12,545	124,954	2,110,148			2,247,647	12,545	124,954	2,110,148		
7	福島県	484,526	17,492	16,594	450,440	1,478,294	0	0	1,478,294	37	0	0	37	1,962,857	17,492	16,594	1,928,771			1,962,857	17,492	16,594	1,928,771		
8	茨城県	685,179	8,498	0	676,681	3,636,401	27,606	4,024	3,604,771	193,076	8,934	0	184,142	4,514,656	45,038	4,024	4,465,594			4,514,656	45,038	4,024	4,465,594		
9	栃木県	356,963	624	4,000	352,339	1,794,379	10,699	25,045	1,758,635	10,653	0	0	10,653	2,161,995	11,323	29,045	2,121,627			2,161,995	11,323	29,045	2,121,627		
10	群馬県	454,008	0	0	454,008	1,868,876	6,801	0	1,862,075	418,574	0	0	418,574	2,741,458	6,801	0	2,734,657			2,741,458	6,801	0	2,734,657		
11	埼玉県	517,523	0	200	517,323	7,020,711	0	0	7,020,711	6,513,486	0	0	6,513,486	14,051,720	0	200	14,051,520			14,051,720	0	200	14,051,520		
12	千葉県	1,128,717	59,596	21,130	1,047,991	4,516,240	1,345	0	4,514,895	698,141	0	0	698,141	6,343,098	60,941	21,130	6,261,027			6,343,098	60,941	21,130	6,261,027		
13	東京都	5,784,771	52,749	20,552	5,711,470	28,827,823	100,450	315,371	28,412,002	1,096,163	0	93,027	1,003,136	35,708,757	153,199	428,950	35,126,608			35,708,757	153,199	428,950	35,126,608		
14	神奈川県	796,875	5,447	0	791,428	5,705,228	403,789	132	5,301,307	48,340	6,726	0	41,614	6,550,443	415,962	132	6,134,349			6,550,443	415,962	132	6,134,349		
15	新潟県	1,172,886	1,413	5,769	1,165,704	3,214,712	341,633	40,187	2,832,892	297,393	0	0	297,393	4,684,991	343,046	45,956	4,295,989			4,684,991	343,046	45,956	4,295,989		
16	富山県	584,507	1,747	0	582,760	1,859,677	4,548	0	1,855,129	0	0	0	0	2,444,184	6,295	0	2,437,889			2,444,184	6,295	0	2,437,889		
17	石川県	892,297	37,613	18,731	835,953	2,120,613	10,750	0	2,109,863	297,639	0	0	297,639	3,310,549	48,363	18,731	3,243,455			3,310,549	48,363	18,731	3,243,455		
18	福井県	255,776	12,040	7,415	236,321	904,504	43,100	0	861,404	0	0	0	0	1,160,280	55,140	7,415	1,097,725			1,160,280	55,140	7,415	1,097,725		
19	山梨県	237,817	0	0	237,817	1,378,529	2,184	0	1,376,345	0	0	0	0	1,616,346	2,184	0	1,614,162			1,616,346	2,184	0	1,614,162		
20	長野県	1,090,694	2,000	2,478	1,086,216	3,023,546	56,977	25,805	2,940,764	2,775,194	7,500	0	2,767,694	6,889,434	66,477	28,283	6,794,674			6,889,434	66,477	28,283	6,794,674		
21	岐阜県	578,259	2,083	1,500	574,676	3,236,526	4,224	768	3,231,534	75,786	0	0	75,786	3,890,571	6,307	2,268	3,881,996			3,890,571	6,307	2,268	3,881,996		
22	静岡県	535,487	5,691	4,306	525,490	5,178,254	22,638	51,406	5,104,210	69,251	0	0	69,251	5,782,992	28,329	55,712	5,698,951			5,782,992	28,329	55,712	5,698,951		
23	愛知県	1,326,443	14,918	1,000	1,310,525	6,390,328	0	597	6,389,731	246,923	75,200	0	171,723	7,963,694	90,118	1,597	7,871,979			7,963,694	90,118	1,597	7,871,979		
24	三重県	567,552	2,729	0	564,823	5,898,700	0	5,293	5,893,407	55,079	0	0	55,079	6,521,331	2,729	5,293	6,513,309			6,521,331	2,729	5,293	6,513,309		
25	滋賀県	536,338	1,278	0	535,060	3,261,920	117,240	12	3,144,668	1,187	0	0	1,187	3,799,444	118,518	12	3,680,914			3,799,444	118,518	12	3,680,914		

	芸術文化 事業費	財源別内訳				文化施設 経費				財源別内訳				文化施設 建設費				財源別内訳				合計				財源別内訳			
		国庫補助	都道府県 補助額	市区町村 支出額	市区町村 支出額	国庫補助	都道府県 補助額	市区町村 支出額	市区町村 支出額	国庫補助	都道府県 補助額	市区町村 支出額	市区町村 支出額	国庫補助	都道府県 補助額	市区町村 支出額	市区町村 支出額	国庫補助	都道府県 補助額	市区町村 支出額	市区町村 支出額	合計				国庫補助	都道府県 補助額	市区町村 支出額	市区町村 支出額
26	京都府	336,286	18,765	280,993	280,993	1,104,340	465	592	1,103,283	16,209	0	0	16,209	0	0	0	16,209	36,993	19,357	19,357	1,456,835	1,456,835	36,993	19,357	19,357	19,357	1,400,485	1,400,485	1,400,485
27	大阪府	1,106,225	0	775	1,105,450	4,556,231	2,935	34,855	4,518,441	8,542,629	662,466	0	7,880,163	662,466	0	0	7,880,163	665,401	35,630	35,630	14,205,085	14,205,085	665,401	35,630	35,630	35,630	13,504,054	13,504,054	13,504,054
28	兵庫県	1,066,134	3,010	1,005,464	1,005,464	4,773,623	21,836	2,459	4,749,328	588,603	0	35,098	553,505	588,603	0	0	553,505	79,496	40,567	40,567	6,428,360	6,428,360	79,496	40,567	40,567	40,567	6,308,297	6,308,297	6,308,297
29	奈良県	160,124	2,980	0	157,144	1,890,656	5,218	0	1,885,438	0	0	0	0	0	0	0	0	8,198	0	0	2,050,780	2,050,780	8,198	0	0	0	2,042,582	2,042,582	2,042,582
30	和歌山県	194,822	0	0	194,822	1,001,136	20,200	0	980,936	58,962	0	0	58,962	58,962	0	0	58,962	20,200	0	0	1,254,920	1,254,920	20,200	0	0	0	1,234,720	1,234,720	1,234,720
31	鳥取県	84,621	0	3,637	80,984	777,071	42,776	0	734,295	0	0	0	0	0	0	0	0	42,776	0	3,637	861,692	861,692	42,776	3,637	3,637	3,637	815,279	815,279	815,279
32	島根県	294,425	7,744	4,633	282,048	1,421,481	0	25,300	1,396,181	0	0	0	0	0	0	0	0	0	0	1,715,906	1,715,906	7,744	29,933	29,933	29,933	1,678,229	1,678,229	1,678,229	1,678,229
33	岡山県	206,015	6,123	0	199,892	1,149,854	16,859	0	1,132,995	2,289,287	30,248	0	2,259,039	2,289,287	30,248	0	2,259,039	53,230	0	0	3,645,156	3,645,156	53,230	0	0	0	3,591,926	3,591,926	3,591,926
34	広島県	390,862	0	321	390,541	2,508,193	0	0	2,508,193	0	0	0	0	0	0	0	0	0	0	2,899,055	2,899,055	0	321	321	321	2,898,734	2,898,734	2,898,734	2,898,734
35	山口県	369,964	43,333	0	326,631	2,139,022	47,943	0	2,091,079	0	0	0	0	0	0	0	0	0	0	2,508,986	2,508,986	91,276	0	0	0	2,417,710	2,417,710	2,417,710	2,417,710
36	徳島県	80,130	0	540	79,590	512,347	16,261	0	496,086	0	0	0	0	0	0	0	0	16,261	0	540	592,477	592,477	16,261	540	540	540	575,676	575,676	575,676
37	香川県	290,490	254	3,000	287,236	488,372	0	8,069	480,303	1,394,029	150,000	0	1,244,029	1,394,029	150,000	0	1,244,029	150,254	11,069	11,069	2,172,891	2,172,891	150,254	11,069	11,069	11,069	2,011,568	2,011,568	2,011,568
38	愛媛県	357,552	0	30	357,522	1,383,974	0	0	1,383,974	299,033	104,214	0	194,819	299,033	104,214	0	194,819	104,214	30	30	2,040,559	2,040,559	104,214	30	30	30	1,936,315	1,936,315	1,936,315
39	高知県	52,001	5,360	0	46,641	449,135	1,395	0	447,740	77,757	0	0	77,757	77,757	0	0	77,757	6,755	0	0	578,893	578,893	6,755	0	0	0	572,138	572,138	572,138
40	福岡県	877,156	1,208	195	875,753	4,410,525	4,425	0	4,406,100	202,077	0	0	202,077	202,077	0	0	202,077	5,633	195	195	5,489,758	5,489,758	5,633	195	195	195	5,483,930	5,483,930	5,483,930
41	佐賀県	298,129	1,814	0	296,315	1,255,206	181,814	0	1,073,392	1,361,692	0	0	1,361,692	1,361,692	0	0	1,361,692	183,628	0	0	2,915,027	2,915,027	183,628	0	0	0	2,731,399	2,731,399	2,731,399
42	長崎県	202,641	3,204	5,071	194,366	2,052,916	13,580	0	2,039,336	0	0	0	0	0	0	0	0	16,784	0	5,071	2,255,557	2,255,557	16,784	5,071	5,071	5,071	2,233,702	2,233,702	2,233,702
43	熊本県	264,457	4,500	10,497	249,460	967,585	957	417	966,211	10,862	0	0	10,862	10,862	0	0	10,862	5,457	10,914	10,914	1,242,904	1,242,904	5,457	10,914	10,914	10,914	1,226,533	1,226,533	1,226,533
44	大分県	239,125	12,698	8,831	217,596	3,421,007	61,307	0	3,359,700	1,653	0	0	1,653	1,653	0	0	1,653	74,005	8,831	8,831	3,661,785	3,661,785	74,005	8,831	8,831	8,831	3,578,949	3,578,949	3,578,949
45	宮崎県	426,523	0	0	426,523	1,481,287	48,283	0	1,433,004	4,367	0	0	4,367	4,367	0	0	4,367	48,283	0	0	1,912,177	1,912,177	48,283	0	0	0	1,863,894	1,863,894	1,863,894
46	鹿児島県	250,053	2,203	9,832	238,018	1,289,216	6,500	0	1,282,716	593,005	1,073	0	591,932	593,005	1,073	0	591,932	9,776	9,832	9,832	2,132,274	2,132,274	9,776	9,832	9,832	9,832	2,112,666	2,112,666	2,112,666
47	沖縄県	191,234	21,490	22,192	147,552	1,813,188	70,359	235,539	1,507,290	0	0	0	0	0	0	0	0	91,849	257,731	257,731	2,004,422	2,004,422	91,849	257,731	257,731	257,731	1,654,842	1,654,842	1,654,842
合計		27,965,017	500,459	216,202	27,248,356	148,984,518	1,805,664	995,130	146,183,724	31,149,894	1,071,361	152,325	29,926,208	31,149,894	1,071,361	152,325	29,926,208	3,377,484	1,363,657	1,363,657	208,099,428	208,099,428	3,377,484	1,363,657	1,363,657	1,363,657	203,358,287	203,358,287	203,358,287

＜令和5年度その他市区町村集計表(教育委員会)＞

(単位:千円)

		芸術文化 事業費			財源別内訳			文化施設 経費			財源別内訳			文化施設 建設費			財源別内訳			合計			財源別内訳		
		国庫補助	都道府県 補助額	市区町村 支出額	国庫補助	都道府県 補助額	市区町村 支出額	国庫補助	都道府県 補助額	市区町村 支出額	国庫補助	都道府県 補助額	市区町村 支出額	国庫補助	都道府県 補助額	市区町村 支出額	国庫補助	都道府県 補助額	市区町村 支出額	国庫補助	都道府県 補助額	市区町村 支出額			
1	北海道	803,836	4,172	10,248	789,416	5,391,479	58,403	92,300	5,240,776	2,508,381	25,000	24,200	2,459,181	8,703,696	87,575	126,748	8,489,373								
2	青森県	104,414	0	0	104,414	652,532	0	0	652,532	0	0	0	0	756,946	0	0	756,946								
3	岩手県	114,422	0	1,492	112,930	980,741	0	4,125	976,616	0	0	0	0	1,095,163	0	5,617	1,089,546								
4	宮城県	198,078	0	2,156	195,922	3,182,415	11,000	0	3,171,415	14,494	0	0	14,494	3,394,987	11,000	2,156	3,381,831								
5	秋田県	150,314	719	0	149,595	960,927	0	0	960,927	0	0	0	0	1,111,241	719	0	1,110,522								
6	山形県	206,834	0	1,790	205,044	1,277,348	5,140	120,929	1,151,279	0	0	0	0	1,484,182	5,140	122,719	1,356,323								
7	福島県	287,447	11,916	16,594	258,937	1,226,593	0	0	1,226,593	38,246	0	0	38,246	2,460,342	10,104	4,024	2,446,214								
8	茨城県	398,801	8,498	0	390,303	2,023,295	1,606	4,024	2,017,665	0	0	0	0	1,514,040	11,916	16,594	1,485,530								
9	栃木県	337,174	624	4,000	332,550	1,699,989	10,699	25,045	1,664,245	0	0	0	0	2,037,163	11,323	29,045	1,996,795								
10	群馬県	179,501	0	0	179,501	869,802	6,801	0	863,001	418,574	0	0	418,574	1,467,877	6,801	0	1,461,076								
11	埼玉県	223,747	0	200	223,547	2,492,195	0	0	2,492,195	10,019	0	0	10,019	2,725,961	0	200	2,725,761								
12	千葉県	801,459	28,389	11,130	761,940	3,277,164	1,345	0	3,275,819	149,527	0	0	149,527	4,228,150	29,734	11,130	4,187,286								
13	東京都	221,789	3,000	0	218,789	1,542,561	57,000	44,000	1,441,561	18,785	0	0	18,785	1,783,135	60,000	44,000	1,679,135								
14	神奈川県	261,096	5,048	0	256,048	880,372	0	132	880,240	3,101	0	0	3,101	1,144,569	5,048	132	1,139,389								
15	新潟県	957,290	1,413	5,769	950,108	2,035,031	315,200	40,187	1,679,644	297,393	0	0	297,393	3,289,714	316,613	45,956	2,927,145								
16	富山県	208,053	0	0	208,053	941,169	4,548	0	936,621	0	0	0	0	1,149,222	4,548	0	1,144,674								
17	石川県	294,279	0	16,175	278,104	1,150,649	9,000	0	1,141,649	6,490	0	0	6,490	1,451,418	9,000	16,175	1,426,243								
18	福井県	202,838	7,540	6,990	188,308	743,178	43,100	0	700,078	0	0	0	0	946,016	50,640	6,990	888,386								
19	山梨県	237,817	0	0	237,817	1,378,529	2,184	0	1,376,345	0	0	0	0	1,616,346	2,184	0	1,614,162								
20	長野県	736,775	2,000	2,228	732,547	2,284,858	56,977	25,805	2,202,076	212,670	0	0	212,670	3,234,303	58,977	28,033	3,147,293								
21	岐阜県	278,391	0	1,500	276,891	1,855,315	4,224	768	1,850,323	75,786	0	0	75,786	2,209,492	4,224	2,268	2,203,000								
22	静岡県	270,840	5,691	4,090	261,059	2,835,703	18,141	48,824	2,768,738	69,251	0	0	69,251	3,175,794	23,832	52,914	3,099,048								
23	愛知県	836,217	13,918	0	822,299	3,788,686	0	597	3,788,089	185,093	75,200	0	109,893	4,809,996	89,118	597	4,720,281								
24	三重県	171,061	0	0	171,061	771,185	0	0	771,185	31,945	0	0	31,945	974,191	0	0	974,191								
25	滋賀県	185,624	0	0	185,624	1,044,978	10,478	12	1,034,488	1,187	0	0	1,187	1,231,789	10,478	12	1,221,299								

	芸術文化 事業費	財源別内訳			文化施設 経費			財源別内訳			文化施設 建設費			財源別内訳			合計			財源別内訳		
		国庫補助	都道府県 補助額	市区町村 支出額	国庫補助	都道府県 補助額	市区町村 支出額	国庫補助	都道府県 補助額	市区町村 支出額	国庫補助	都道府県 補助額	市区町村 支出額	国庫補助	都道府県 補助額	市区町村 支出額				国庫補助	都道府県 補助額	市区町村 支出額
26	京都府	46,549	2,022	4,467	40,060	573,212	0	0	0	573,212	1,183	0	0	1,183	0	0	620,944	2,022	4,467	614,455	4,467	614,455
27	大阪府	350,278	0	775	349,503	1,899,209	2,935	34,855	1,861,419	662,466	1,696,233	0	0	1,033,767	3,945,720	665,401	3,945,720	665,401	35,630	3,244,689	35,630	3,244,689
28	兵庫県	339,438	5,285	0	334,153	2,370,139	0	0	2,370,139	387,556	387,556	0	298	387,258	3,097,133	5,285	3,097,133	5,285	298	3,091,550	298	3,091,550
29	奈良県	101,722	0	0	101,722	1,573,625	4,238	0	1,569,387	0	0	0	0	0	1,675,347	4,238	1,675,347	4,238	0	1,671,109	0	1,671,109
30	和歌山県	185,629	0	0	185,629	944,866	20,200	0	924,666	58,962	58,962	0	0	58,962	1,189,457	20,200	1,189,457	20,200	0	1,169,257	0	1,169,257
31	鳥取県	69,671	0	2,637	67,034	464,164	42,776	0	421,388	0	0	0	0	0	533,835	42,776	533,835	42,776	2,637	488,422	2,637	488,422
32	島根県	277,928	7,744	4,633	265,551	905,389	0	25,300	880,089	0	0	0	0	0	1,183,317	7,744	1,183,317	7,744	29,933	1,145,640	29,933	1,145,640
33	岡山県	148,998	0	0	148,998	824,145	0	0	824,145	0	0	0	0	0	973,143	0	973,143	0	0	973,143	0	973,143
34	広島県	329,906	0	0	329,906	2,028,827	0	0	2,028,827	0	0	0	0	0	2,358,733	0	2,358,733	0	0	2,358,733	0	2,358,733
35	山口県	67,275	0	0	67,275	664,229	47,943	0	616,286	0	0	0	0	0	731,504	47,943	731,504	47,943	0	683,561	0	683,561
36	徳島県	29,917	0	540	29,377	362,163	14,000	0	348,163	0	0	0	0	0	392,080	14,000	392,080	14,000	540	377,540	540	377,540
37	香川県	124,625	254	0	124,371	400,676	0	8,069	392,607	175,969	175,969	0	0	175,969	701,270	254	701,270	254	8,069	692,947	8,069	692,947
38	愛媛県	198,245	0	0	198,245	575,555	0	0	575,555	37,961	37,961	22,318	0	15,643	811,761	22,318	811,761	22,318	0	789,443	0	789,443
39	高知県	44,100	4,821	0	39,279	386,320	0	0	386,320	22,259	22,259	0	0	22,259	452,679	4,821	452,679	4,821	0	447,858	0	447,858
40	福岡県	698,463	1,208	195	697,060	2,816,025	4,425	0	2,811,600	202,077	202,077	0	0	202,077	3,716,565	5,633	3,716,565	5,633	195	3,710,737	195	3,710,737
41	佐賀県	71,185	0	0	71,185	493,372	0	0	493,372	59,043	59,043	0	0	59,043	623,600	0	623,600	0	0	623,600	0	623,600
42	長崎県	118,599	3,204	4,627	110,768	1,222,904	11,455	0	1,211,449	0	0	0	0	0	1,341,503	14,659	1,341,503	14,659	4,627	1,322,217	4,627	1,322,217
43	熊本県	137,149	4,500	497	132,152	657,827	0	417	657,410	10,862	10,862	0	0	10,862	805,838	4,500	805,838	4,500	914	800,424	914	800,424
44	大分県	46,853	0	7,282	39,571	2,776,536	61,307	0	2,715,229	1,653	1,653	0	0	1,653	2,825,042	61,307	2,825,042	61,307	7,282	2,756,453	7,282	2,756,453
45	宮崎県	141,986	0	0	141,986	786,199	48,283	0	737,916	2,343	2,343	0	0	2,343	930,528	48,283	930,528	48,283	0	882,245	0	882,245
46	鹿児島県	176,930	2,203	0	174,727	1,097,631	0	0	1,097,631	593,005	593,005	1,073	0	591,932	1,867,566	3,276	1,867,566	3,276	0	1,864,290	0	1,864,290
47	沖縄県	116,470	5,488	5,197	105,785	1,018,228	70,359	235,539	712,330	0	0	0	0	0	1,134,698	75,847	1,134,698	75,847	240,736	818,115	240,736	818,115
合計		12,490,013	129,657	115,212	12,245,144	70,127,935	943,767	710,928	68,473,240	786,057	7,290,048	24,498	6,479,493	89,907,996	1,859,481	850,638	87,197,877					

＜令和5年度その他市区町村集計表(首長部局)＞

(単位:千円)

		芸術文化事業費				文化施設経費				文化施設建設費				合計	財源別内訳				財源別内訳			
		国庫補助	都道府県補助額	市区町村支出額	市区町村支出額	国庫補助	都道府県補助額	市区町村支出額	市区町村支出額	国庫補助	都道府県補助額	市区町村支出額	市区町村支出額		国庫補助	都道府県補助額	市区町村支出額	市区町村支出額	国庫補助	都道府県補助額	市区町村支出額	市区町村支出額
1	北海道	72,744	2,045	0	70,699	286,281	12,119	0	274,162	212,273	0	0	212,273	571,298	14,164	0	0	0	14,164	0	0	557,134
2	青森県	27,815	0	0	27,815	746,894	0	0	746,894	0	0	0	0	774,709	0	0	0	0	0	0	0	774,709
3	岩手県	155,189	4,490	0	150,699	2,101,012	1,905	1,905	2,097,202	177,659	0	0	177,659	2,433,860	6,395	0	0	0	6,395	1,905	0	2,425,560
4	宮城県	168,686	48,611	3,277	116,798	307,555	0	0	307,555	0	0	0	0	476,241	48,611	0	0	0	48,611	3,277	0	424,353
5	秋田県	73,138	0	0	73,138	336,203	0	0	336,203	0	0	0	0	409,341	0	0	0	0	0	0	0	409,341
6	山形県	163,960	7,405	2,235	154,320	599,505	0	0	599,505	0	0	0	0	763,465	7,405	0	0	0	7,405	2,235	0	753,825
7	福島県	197,079	5,576	0	191,503	251,701	0	0	251,701	37	0	0	37	448,817	5,576	0	0	0	5,576	0	0	443,241
8	茨城県	286,378	0	0	286,378	1,613,106	26,000	0	1,587,106	154,830	8,934	0	145,896	2,054,314	34,934	0	0	0	34,934	0	0	2,019,380
9	栃木県	19,789	0	0	19,789	94,390	0	0	94,390	10,653	0	0	10,653	124,832	0	0	0	0	0	0	0	124,832
10	群馬県	274,507	0	0	274,507	999,074	0	0	999,074	0	0	0	0	1,273,581	0	0	0	0	0	0	0	1,273,581
11	埼玉県	293,776	0	0	293,776	4,528,516	0	0	4,528,516	6,503,467	0	0	6,503,467	11,325,759	0	0	0	0	0	0	0	11,325,759
12	千葉県	327,258	31,207	10,000	286,051	1,239,076	0	0	1,239,076	548,614	0	0	548,614	2,114,948	31,207	0	0	0	31,207	10,000	0	2,073,741
13	東京都	5,562,982	49,749	20,552	5,492,681	27,285,262	43,450	271,371	26,970,441	1,077,378	0	93,027	984,351	33,925,622	93,199	0	0	0	93,199	384,950	0	33,447,473
14	神奈川県	535,779	399	0	535,380	4,824,856	403,789	0	4,421,067	45,239	6,726	0	38,513	5,405,874	410,914	0	0	0	410,914	0	0	4,994,960
15	新潟県	215,596	0	0	215,596	1,179,681	26,433	0	1,153,248	0	0	0	0	1,395,277	26,433	0	0	0	26,433	0	0	1,368,844
16	富山県	376,454	1,747	0	374,707	918,508	0	0	918,508	0	0	0	0	1,294,962	1,747	0	0	0	1,747	0	0	1,293,215
17	石川県	598,018	37,613	2,556	557,849	969,964	1,750	0	968,214	291,149	0	0	291,149	1,859,131	39,363	0	0	0	39,363	2,556	0	1,817,212
18	福井県	52,938	4,500	425	48,013	161,326	0	0	161,326	0	0	0	0	214,264	4,500	0	0	0	4,500	425	0	209,339
19	山梨県	0	0	0	0	0	0	0	0	0	0	0	0	0	0	0	0	0	0	0	0	0
20	長野県	353,919	0	250	353,669	736,688	0	0	736,688	2,562,524	7,500	0	2,555,024	3,655,131	7,500	0	0	0	7,500	250	0	3,647,381
21	岐阜県	299,868	2,083	0	297,785	1,381,211	0	0	1,381,211	0	0	0	0	1,681,079	2,083	0	0	0	2,083	0	0	1,678,996
22	静岡県	264,647	0	216	264,431	2,342,551	4,497	2,582	2,335,472	0	0	0	0	2,607,198	4,497	0	0	0	4,497	2,798	0	2,599,903
23	愛知県	490,226	1,000	1,000	488,226	2,601,642	0	0	2,601,642	61,830	0	0	61,830	3,153,698	1,000	0	0	0	1,000	1,000	0	3,151,698
24	三重県	396,491	2,729	0	393,762	5,127,515	0	5,293	5,122,222	23,134	0	0	23,134	5,547,140	2,729	0	0	0	2,729	5,293	0	5,539,118
25	滋賀県	350,714	1,278	0	349,436	2,216,942	106,762	0	2,110,180	0	0	0	0	2,567,656	108,040	0	0	0	108,040	0	0	2,459,616

	芸術文化 事業費	財源別内訳			文化施設 経費			財源別内訳			文化施設 建設費			合計	財源別内訳		
		国庫補助	都道府県 補助額	市区町村 支出額	国庫補助	都道府県 補助額	市区町村 支出額	国庫補助	都道府県 補助額	市区町村 支出額	国庫補助	都道府県 補助額	市区町村 支出額		国庫補助	都道府県 補助額	市区町村 支出額
26	京都府	289,737	34,506	14,298	240,933	531,128	465	592	530,071	15,026	0	0	15,026	835,891	34,971	14,890	786,030
27	大阪府	755,947	0	0	755,947	2,657,022	0	0	2,657,022	6,846,396	0	0	6,846,396	10,259,365	0	0	10,259,365
28	兵庫県	726,696	52,375	3,010	671,311	2,403,484	21,836	2,459	2,379,189	201,047	0	34,800	166,247	3,331,227	74,211	40,269	3,216,747
29	奈良県	58,402	2,980	0	55,422	317,031	980	0	316,051	0	0	0	0	375,433	3,960	0	371,473
30	和歌山県	9,193	0	0	9,193	56,270	0	0	56,270	0	0	0	0	65,463	0	0	65,463
31	鳥取県	14,950	0	1,000	13,950	312,907	0	0	312,907	0	0	0	0	327,857	0	1,000	326,857
32	島根県	16,497	0	0	16,497	516,092	0	0	516,092	0	0	0	0	532,589	0	0	532,589
33	岡山県	57,017	6,123	0	50,894	325,709	16,859	0	308,850	2,289,287	30,248	0	2,259,039	2,672,013	53,230	0	2,618,783
34	広島県	60,956	0	321	60,635	479,366	0	0	479,366	0	0	0	0	540,322	0	321	540,001
35	山口県	302,689	43,333	0	259,356	1,474,793	0	0	1,474,793	0	0	0	0	1,777,482	43,333	0	1,734,149
36	徳島県	50,213	0	0	50,213	150,184	2,261	0	147,923	0	0	0	0	200,397	2,261	0	198,136
37	香川県	165,865	0	3,000	162,865	87,696	0	0	87,696	1,218,060	150,000	0	1,068,060	1,471,621	150,000	3,000	1,318,621
38	愛媛県	159,307	0	30	159,277	808,419	0	0	808,419	261,072	81,896	0	179,176	1,228,798	81,896	30	1,146,872
39	高知県	7,901	539	0	7,362	62,815	1,395	0	61,420	55,498	0	0	55,498	126,214	1,934	0	124,280
40	福岡県	178,693	0	0	178,693	1,594,500	0	0	1,594,500	0	0	0	0	1,773,193	0	0	1,773,193
41	佐賀県	226,944	1,814	0	225,130	761,834	181,814	0	580,020	1,302,649	0	0	1,302,649	2,291,427	183,628	0	2,107,799
42	長崎県	84,042	0	444	83,598	830,012	2,125	0	827,887	0	0	0	0	914,054	2,125	444	911,485
43	熊本県	127,308	0	10,000	117,308	309,758	957	0	308,801	0	0	0	0	437,066	957	10,000	426,109
44	大分県	192,272	12,698	1,549	178,025	644,471	0	0	644,471	0	0	0	0	836,743	12,698	1,549	822,496
45	宮崎県	284,537	0	0	284,537	695,088	0	0	695,088	2,024	0	0	2,024	981,649	0	0	981,649
46	鹿児島県	73,123	0	9,832	63,291	191,585	6,500	0	185,085	0	0	0	0	264,708	6,500	9,832	248,376
47	沖縄県	74,764	16,002	16,995	41,767	794,960	0	0	794,960	0	0	0	0	869,724	16,002	16,995	836,727
合計		15,475,004	370,802	100,990	15,003,212	78,856,533	861,897	284,202	77,710,484	23,859,846	285,304	127,827	23,446,715	118,191,433	1,518,003	513,019	116,160,411

3. 文化財保護経費

(1) 文化財保護経費の概要

<都道府県・市区町村別集計額の推移>

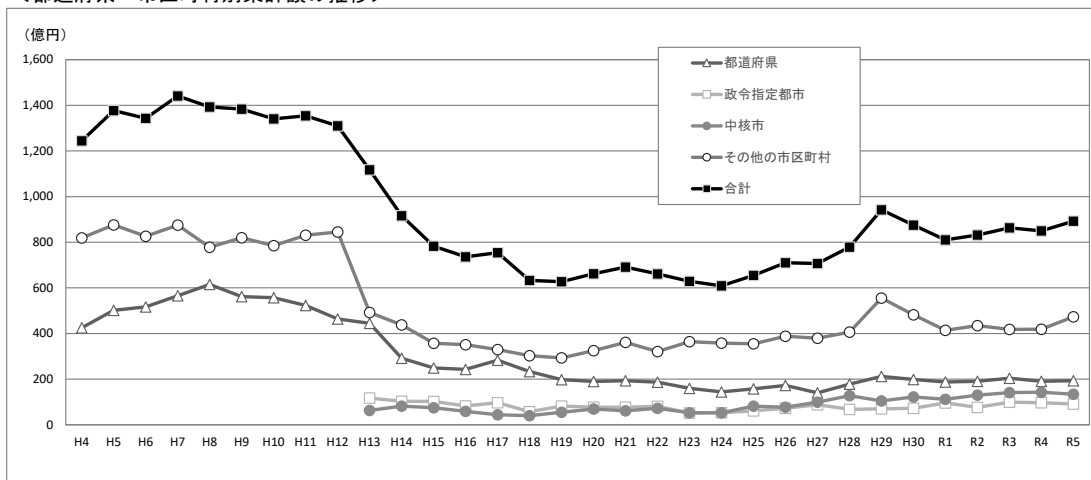

(単位: 千円)

年度	都道府県	市区町村				合計	増減 (対前年度)	増減率 (対前年度)
		政令指定都市	中核市	その他の 市区町村	合計			
R5	19,277,721	9,145,590	13,444,422	47,293,506	69,883,518	89,161,239	4,201,113	0
R4	19,104,519	9,659,830	14,288,413	41,907,364	65,855,607	84,960,126	△ 1,312,657	△ 1.5%
R3	20,399,451	9,908,718	14,135,605	41,829,009	65,873,332	86,272,783	3,087,354	3.7%
R2	19,101,920	7,576,624	12,995,358	43,511,527	64,083,509	83,185,429	2,168,721	2.7%
R1	18,778,970	9,572,150	11,228,579	41,437,009	62,237,738	81,016,708	△ 6,464,741	△ 7.4%
H30	19,892,139	7,151,028	12,220,404	48,217,878	67,589,310	87,481,449	△ 6,717,154	△ 7.1%
H29	21,229,068	6,971,889	10,457,853	55,539,793	72,969,535	94,198,603	16,259,620	20.9%
H28	17,768,185	6,809,650	12,776,363	40,584,785	60,170,798	77,938,983	7,232,163	10.2%
H27	14,024,987	8,834,196	9,921,946	37,925,691	56,681,833	70,706,820	△ 298,752	△ 0.4%
H26	17,260,108	7,183,482	7,718,523	38,843,459	53,745,464	71,005,572	5,484,293	8.4%
H25	15,759,469	6,074,191	8,234,397	35,453,222	49,761,810	65,521,279	4,669,994	7.7%
H24	14,417,260	5,284,750	5,336,807	35,812,468	46,434,025	60,851,285	△ 2,007,931	△ 3.2%
H23	15,990,198	5,192,332	5,319,112	36,357,574	46,869,018	62,859,216	△ 3,224,907	△ 4.9%
H22	18,707,730	8,061,675	7,245,242	32,069,476	47,376,393	66,084,123	△ 3,047,772	△ 4.4%
H21	19,285,181	7,670,182	6,101,880	36,074,652	49,846,714	69,131,895	2,979,416	4.5%
H20	19,005,214	7,731,606	6,887,513	32,528,146	47,147,265	66,152,479	3,426,406	5.5%
H19	19,810,393	8,179,234	5,452,113	29,284,333	42,915,680	62,726,073	△ 613,047	△ 1.0%
H18	23,289,917	5,729,234	4,025,606	30,294,363	40,049,203	63,339,120	△ 12,091,038	△ 16.0%
H17	28,328,066	9,731,404	4,361,771	33,008,917	47,102,092	75,430,158	1,856,354	2.5%
H16	24,298,497	8,256,965	5,916,461	35,101,881	49,275,307	73,573,804	△ 4,769,078	△ 6.1%
H15	24,879,280	10,207,192	7,522,274	35,734,136	53,463,602	78,342,882	△ 13,246,154	△ 14.5%
H14	29,218,375	10,337,004	8,225,579	43,808,078	62,370,661	91,589,036	△ 20,110,553	△ 18.0%
H13	44,505,145	11,686,176	6,290,635	49,217,633	67,194,444	111,699,589	△ 19,291,524	△ 14.7%
H12	46,448,275			84,542,838	84,542,838	130,991,113	△ 4,436,842	△ 3.3%
H11	52,349,872			83,078,083	83,078,083	135,427,955	1,304,883	1.0%
H10	55,671,145			78,451,927	78,451,927	134,123,072	△ 4,129,130	△ 3.0%
H9	56,240,540			82,011,662	82,011,662	138,252,202	△ 1,030,847	△ 0.7%
H8	61,493,649			77,789,400	77,789,400	139,283,049	△ 4,842,472	△ 3.4%
H7	56,634,991			87,490,530	87,490,530	144,125,521	9,827,612	7.3%
H6	51,685,359			82,612,550	82,612,550	134,297,909	△ 3,422,805	△ 2.5%
H5	50,166,588			87,554,126	87,554,126	137,720,714	13,286,336	10.7%
H4	42,548,639			81,885,739	81,885,739	124,434,378		

※平成23年度は、東日本大震災の影響により実務上集計が不可能であったため、岩手県及び福島県の一部市町村においては、形式上平成21年度の数字を計上している。

＜経費別集計額の推移＞

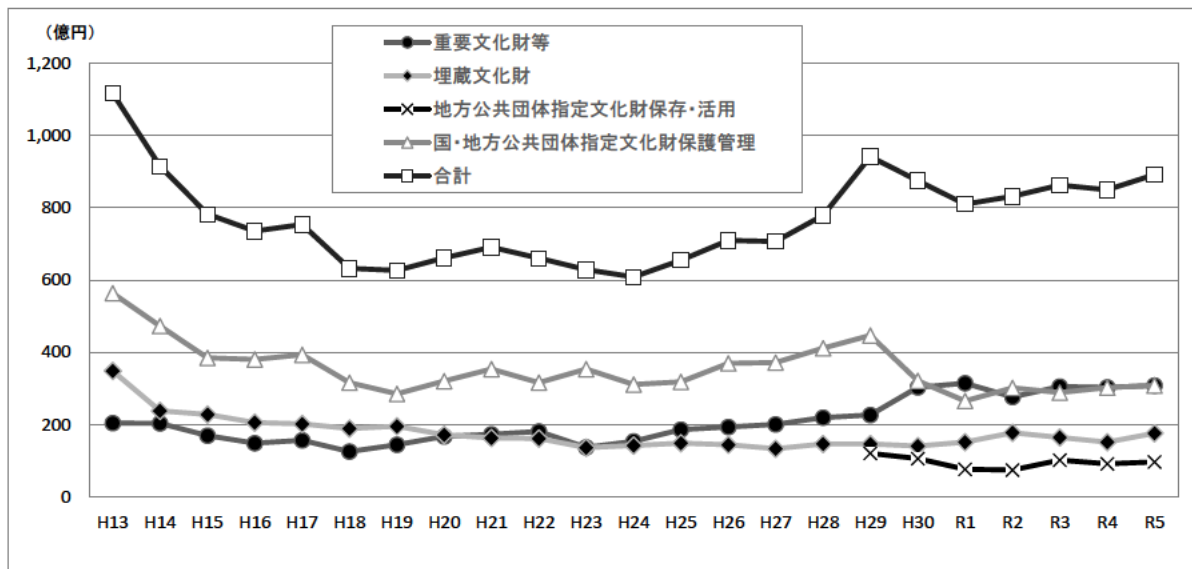

(単位: 千円)

年度	重要文化財等	埋蔵文化財	地方公共団体 指定文化財 保存・活用	国・地方公共団体 指定文化財 保護管理	合計
R5	30,875,951	17,713,376	9,663,303	30,908,608	89,161,239
R4	30,363,229	15,160,387	9,178,032	30,258,479	84,960,126
R3	30,622,099	16,549,592	10,205,330	28,895,761	86,272,783
R2	27,654,101	17,827,742	7,503,697	30,199,889	83,185,429
R1	31,529,624	15,189,615	7,727,875	26,569,594	81,016,708
H30	30,449,901	14,143,526	10,671,239	32,216,783	87,481,449
H29	22,733,663	14,668,697	12,069,718	44,726,525	94,198,603
H28	21,987,061	14,734,471		41,217,451	77,938,983
H27	20,146,222	13,380,970		37,179,628	70,706,820
H26	19,441,085	14,535,304		37,029,183	71,005,572
H25	18,692,116	14,883,927		31,945,236	65,521,279
H24	15,387,472	14,292,159		31,171,654	60,851,285
H23	13,782,613	13,682,826		35,393,777	62,859,216
H22	18,158,925	16,208,279		31,716,919	66,084,123
H21	17,362,172	16,355,155		35,414,568	69,131,895
H20	16,806,082	17,214,916		32,131,481	66,152,479
H19	14,482,862	19,631,504		28,611,707	62,726,073
H18	12,593,196	19,030,397		31,715,527	63,339,120
H17	15,658,138	20,333,669		39,438,351	75,430,158
H16	14,889,503	20,597,339		38,086,962	73,573,804
H15	16,981,339	22,856,850		38,504,693	78,342,882
H14	20,400,862	23,896,366		47,291,808	91,589,036
H13	20,455,035	34,851,684		56,392,870	111,699,589

※平成23年度は、東日本大震災の影響により実務上集計が不可能であったため、岩手県及び福島県の一部市町村においては、形式上平成21年度の数字を計上している。

(2) 令和5年度文化財保護経費決算集計額の内訳

<令和5年度都道府県集計表>

(単位:千円)

		国指定文化財等保存・活用事業経費				埋蔵文化財				地方公共団体指定文化財保存・活用事業費				国・地方公共団体指定文化財等保護管理経費等				合計			
		重要文化財等		財源内訳		財源内訳		財源内訳		財源内訳		財源内訳		財源内訳		財源内訳		財源内訳		財源内訳	
		国指定文化財等保存・活用事業経費	重要文化財等	国支出金	都道府県支出額	国支出金	都道府県支出額	国支出金	都道府県支出額	国支出金	都道府県支出額	国支出金	都道府県支出額	国支出金	都道府県支出額	国支出金	都道府県支出額	国支出金	都道府県支出額	国支出金	都道府県支出額
1	北海道	1,300,138	1,294,107	538,641	755,466	6,031	3,016	3,015	3,016	0	0	0	0	7,665	1,000	6,665	1,307,803	542,656	765,147		
2	青森県	434,419	135,398	30,424	104,974	299,021	141,910	157,111	141,910	1,709	1,709	1,709	1,709	1,051,617	247,508	804,109	1,487,745	435,043	1,052,702		
3	岩手県	278,280	152,866	56,811	96,055	125,414	38,985	86,429	38,985	30,645	30,645	30,645	30,645	436,754	205,967	230,787	745,679	349,207	396,472		
4	宮城県	85,294	29,976	8,778	21,198	55,318	48,550	6,768	48,550	13,191	13,191	13,191	13,191	6,616	2,803	3,813	105,101	18,349	86,752		
5	秋田県	610,609	65,921	2,220	63,701	544,688	209,038	335,650	209,038	4,534	4,534	4,534	4,534	26,589	3,908	22,681	641,732	341,778	299,954		
6	山形県	777,669	765,931	727,076	38,855	11,738	5,869	5,869	5,869	4,003	4,003	4,003	4,003	9,459	2,995	6,464	791,131	735,940	55,191		
7	福島県	604,638	468,046	465,366	2,680	136,592	16,966	119,626	16,966	27,610	27,610	27,610	27,610	2,005	904	1,101	634,253	585,896	48,357		
8	茨城県	25,445	9,774	4,886	4,888	15,671	7,874	7,797	7,874	0	0	0	0	49,447	1,365	48,082	74,892	14,048	60,844		
9	栃木県	320,407	120,355	39,921	80,434	200,052	90,458	109,594	90,458	14,621	14,621	14,621	14,621	10,301	2,437	7,864	345,329	151,952	193,377		
10	群馬県	2,728,133	159,505	7,123	152,382	2,568,628	4,268	2,564,360	4,268	15,335	15,335	15,335	15,335	69,484	1,904	67,580	2,812,952	13,295	2,799,657		
11	埼玉県	147,814	85,363	4,526	80,837	62,451	55,655	6,796	55,655	38,839	38,839	38,839	38,839	309,185	0	309,185	495,838	11,322	484,516		
12	千葉県	75,812	56,230	0	56,230	19,582	2,170	2,170	17,412	31,410	31,410	31,410	31,410	15,512	4,614	10,898	122,734	6,784	115,950		
13	東京都	2,012,659	1,838,179	1,469,730	368,449	174,480	116,315	143,522	58,165	380,830	360,830	360,830	360,830	0	0	0	2,373,489	1,586,045	787,444		
14	神奈川県	1,450,777	1,257,766	1,099,569	158,197	193,011	49,489	143,522	49,489	9,334	9,334	9,334	9,334	85,568	0	85,568	1,545,679	1,243,091	302,588		
15	新潟県	101,743	76,394	1,981	74,413	25,349	23,226	2,123	23,226	3,686	3,686	3,686	3,686	81,044	4,771	76,273	186,473	8,875	177,598		
16	富山県	68,962	33,114	4,209	28,905	35,848	6,137	6,137	29,711	14,581	14,581	14,581	14,581	14,278	1,000	13,278	97,821	11,346	86,475		
17	石川県	470,806	221,191	114,190	107,001	249,615	8,414	27,166	241,201	9,489	9,489	9,489	9,489	158,932	4,765	154,167	639,227	127,369	511,858		
18	福井県	1,230,032	1,175,669	909,221	266,448	54,363	27,197	27,166	27,197	1,554	1,554	1,554	1,554	32,163	4,009	28,154	1,263,749	940,396	323,353		
19	山梨県	640,748	232,284	197,463	34,821	408,464	13,779	13,779	394,685	0	0	0	0	0	0	0	640,748	211,242	429,506		
20	長野県	46,500	44,782	4,584	40,198	1,718	1,718	0	1,718	43,147	43,147	43,147	43,147	463,519	4,077	459,442	553,166	8,661	544,505		
21	岐阜県	466,564	198,702	159,051	39,651	267,862	2,520	265,342	2,520	30,967	30,967	30,967	30,967	54,204	8,133	46,071	551,735	432,526	119,209		
22	静岡県	1,289,943	1,245,464	1,093,421	152,043	44,479	12,708	31,771	12,708	29,144	29,144	29,144	29,144	38,392	9,427	28,965	1,357,479	1,134,619	222,860		
23	愛知県	445,002	40,693	1,640	39,053	404,309	4,640	4,640	399,669	33,516	33,516	33,516	33,516	121,067	4,790	116,277	599,585	11,070	588,515		
24	三重県	413,173	389,556	318,849	70,707	23,617	2,865	20,752	2,865	28,975	28,975	28,975	28,975	1,598	1,299	299	443,746	340,900	102,846		
25	滋賀県	191,543	170,960	67,735	103,225	20,583	1,781	1,781	18,802	80,118	80,118	80,118	80,118	63,326	9,131	54,195	334,987	78,647	256,340		

		国指定文化財 等保存・活用 事業経費	重要文化財等		財源内訳		埋蔵文化財		財源内訳		地方公共団体指 定文化財保存・ 活用事業費	財源内訳 都道府県 支出額	国・地方公共 団体指定文化 財等保護管理 経費等	財源内訳		合計	財源内訳	
			国支出金	都道府県 支出額	国支出金	都道府県 支出額	国支出金	都道府県 支出額	国支出金	都道府県 支出額								
26	京都府	1,404,286	1,330,210	19,500	1,310,710	74,076	18,800	55,276	145,000	145,000	104,690	10,738	93,952	1,653,976	49,038	1,604,938		
27	大阪府	577,821	161,032	0	161,032	416,789	44,412	372,377	5,479	5,479	321,590	3,212	318,378	904,890	47,624	857,266		
28	兵庫県	77,929	45,074	22,000	23,074	32,855	2,410	30,445	0	0	146,382	3,686	142,696	224,311	28,096	196,215		
29	奈良県	744,700	318,039	27,339	290,700	426,661	10,246	416,415	136,677	136,677	76,857	19,884	56,973	958,234	57,469	900,765		
30	和歌山県	234,400	194,646	34,423	160,223	39,754	26,727	13,027	21,136	21,136	12,665	1,630	11,035	268,201	62,780	205,421		
31	鳥取県	984,545	833,091	705,278	127,813	151,454	80,350	71,104	49,779	49,779	30,742	17,224	13,518	1,065,066	802,852	262,214		
32	島根県	340,344	127,514	2,726	124,788	212,830	197,815	15,015	20,082	20,082	713,132	2,732	710,400	1,073,558	203,273	870,285		
33	岡山県	704,631	551,832	424,241	127,591	152,799	146,546	6,253	55,346	55,346	454,390	19,792	434,598	1,214,367	590,579	623,788		
34	広島県	757,940	680,062	601,706	78,356	77,878	2,637	75,241	5,802	5,802	380,289	1,186	379,083	1,144,011	605,529	538,482		
35	山口県	341,700	317,892	285,796	32,096	23,808	22,358	1,450	1,178	1,178	6,257	2,681	3,576	349,135	310,835	38,300		
36	徳島県	74,414	25,299	1,540	23,759	49,115	7,867	41,248	2,028	2,028	4,192	1,955	2,237	80,634	11,362	69,272		
37	香川県	686,198	450,989	428,855	24,134	235,209	123,617	111,592	1,591	1,591	6,237	457	5,780	694,026	550,929	143,097		
38	愛媛県	419,064	14,627	0	14,627	404,437	403,606	831	6,648	6,648	29,616	13,503	16,113	455,328	417,109	38,219		
39	高知県	335,415	262,380	118,998	143,382	73,035	69,950	3,085	3,894	3,894	128,008	6,881	121,127	467,317	195,829	271,488		
40	福岡県	77,336	14,389	8,161	6,228	62,947	18,410	44,537	17,681	17,681	298,909	21,725	277,184	393,926	48,296	345,630		
41	佐賀県	398,146	209,877	154,707	55,170	188,269	67,862	120,407	22,156	22,156	24,056	4,289	19,767	444,358	226,858	217,500		
42	長崎県	91,786	64,273	0	64,273	27,513	6,948	20,565	17,128	17,128	241,011	23,978	217,033	349,925	30,926	318,999		
43	熊本県	117,235	113,608	3,179	110,429	3,627	1,813	1,814	22,498	22,498	2,000	1,000	1,000	141,733	5,992	135,741		
44	大分県	127,700	82,906	1,203	81,703	44,794	5,069	39,725	16,341	16,341	29,643	9,162	20,481	173,684	15,434	158,250		
45	宮崎県	92,460	16,622	3,215	13,407	75,838	21,050	54,788	3,571	3,571	170,872	979	169,893	266,903	25,244	241,659		
46	鹿児島県	929,010	48,635	11,871	36,764	880,375	709,802	170,773	6,046	6,046	0	0	0	935,056	721,473	213,583		
47	沖縄県	227,565	70,404	48,804	21,600	157,161	53,970	103,191	4,891	4,891	124,909	39,998	84,911	357,365	142,772	214,593		
	合計	25,961,735	16,201,627	10,228,957	5,972,670	9,760,108	3,528,900	6,231,208	1,392,190	1,392,190	6,415,152	733,499	5,681,653	33,769,077	14,491,356	19,277,721		

		国指定文化財等 等保存・活用事業経費			重要文化財等			埋蔵文化財			財源内訳			地方公共団体指定文化財保存・活用事業経費			財源内訳			国・地方公共団体指定文化財管理費等			財源内訳			合計		
		重要文化財等			重要文化財等			埋蔵文化財			財源内訳			地方公共団体指定文化財保存・活用事業経費			財源内訳			国・地方公共団体指定文化財管理費等			財源内訳			合計		
		重要文化財等			重要文化財等			埋蔵文化財			財源内訳			地方公共団体指定文化財保存・活用事業経費			財源内訳			国・地方公共団体指定文化財管理費等			財源内訳			合計		
		国支出金	都道府県支出額	市区支出額	国支出金	都道府県支出額	市区支出額	国支出金	都道府県支出額	市区支出額	国支出金	都道府県支出額	市区支出額	国支出金	都道府県支出額	市区支出額	国支出金	都道府県支出額	市区支出額	国支出金	都道府県支出額	市区支出額	国支出金	都道府県支出額	市区支出額	国支出金	都道府県支出額	市区支出額
31	一宮市	21,757	21,226	0	21,226	0	531	0	531	0	4,490	0	4,490	17,251	17,251	0	55,277	55,277	0	81,524	81,524	0	0	0	0	81,524		
32	豊田市	199,323	173,056	103,766	0	89,290	0	24,796	26,267	1,471	0	24,796	17,251	17,251	0	17,251	19,210	0	426	18,784	0	235,784	235,784	105,237	426	130,121		
33	大津市	926,582	923,928	841,458	50,293	32,177	0	2,654	2,654	1,060	530	26,659	28,042	1,383	26,659	19,242	0	8,202	11,040	0	973,866	973,866	842,518	60,408	70,940			
34	豊中市	80,102	68,117	8,660	0	59,457	0	11,985	5,722	0	6,263	33,087	33,087	0	33,087	39,229	0	33,229	152,418	0	152,418	152,418	14,382	0	138,036			
35	吹田市	198,649	179,925	91,567	0	87,758	0	19,324	2,702	0	16,622	3,010	0	16,622	3,010	0	11,403	21,062	0	118,793	118,793	94,269	0	118,793				
36	高槻市	131,679	115,279	2,500	0	112,779	0	16,400	985	0	15,415	0	0	15,415	0	0	71,788	1,521	0	70,267	203,467	5,006	0	198,461				
37	枚方市	189,958	175,442	40,074	0	135,368	0	14,516	7,248	0	7,268	0	0	7,268	0	0	54,875	0	0	54,875	244,833	47,322	0	197,511				
38	八尾市	58,430	31,310	2,420	0	28,890	0	25,120	4,669	0	20,451	18,372	0	18,372	113,621	113,621	0	113,621	188,423	0	188,423	188,423	7,089	0	181,334			
39	堺市	6,611	5,732	2,613	0	3,119	0	879	0	0	879	0	0	879	0	0	5,804	0	0	5,804	12,415	2,613	0	9,802				
40	東大阪市	35,880	29,548	14,398	0	15,150	0	6,332	3,143	0	3,189	10,379	0	10,379	33,464	33,464	0	33,464	79,723	0	79,723	79,723	17,541	0	62,182			
41	姫路市	424,864	335,515	144,732	13,731	177,052	13,431	89,349	53,623	22,295	40,597	417	40,180	626,210	144,732	14,148	467,330	1,091,671	343,087	41,727	706,857	706,857	0	0	706,857			
42	尼崎市	2,569	0	0	0	2,569	1,024	0	7,820	3,673	1,839	2,308	10,107	0	10,107	13,171	0	290	276	0	3,155	1,024	806	1,305				
43	明石市	7,820	0	0	0	7,820	3,673	0	7,820	3,673	1,839	2,308	10,107	0	10,107	13,171	0	13,171	31,098	0	3,155	1,024	806	1,305				
44	西宮市	134,131	10,633	0	0	10,633	2,780	1,390	695	54,670	54,670	0	54,670	253	253	0	253	68,336	1,300	695	66,251	66,251	0	0	66,251			
45	奈良市	277,150	129,742	45,124	7,225	77,393	147,408	26,258	2,250	118,900	39,874	273	39,601	66,137	251	65,879	383,161	71,633	9,755	301,773	301,773	0	0	0	0	301,773		
46	和歌山市	151,019	130,132	112,865	3,728	13,739	20,887	10,000	501	10,386	7,726	0	7,726	9,630	0	9,630	168,375	122,685	4,229	41,481	41,481	0	0	0	0	41,481		
47	鳥取市	376,833	357,936	114,721	28,579	214,636	18,897	4,202	2,366	12,329	0	0	12,329	288,117	9,288	5,354	273,475	664,950	500,440	36,299	500,440	500,440	0	0	0	36,299		
48	松江市	216,383	157,678	21,147	2,788	133,743	58,705	9,826	3,231	45,648	8,963	0	8,963	184,094	4,605	106	179,383	408,840	35,578	6,125	367,137	367,137	0	0	0	6,125		
49	倉敷市	51,467	49,146	23,373	500	25,273	976	0	1,345	2,912	0	2,912	10,270	0	0	10,270	64,649	24,349	500	39,800	39,800	0	0	0	0	39,800		
50	呉市	39,445	37,293	23,427	3,148	10,718	2,152	1,075	1,077	0	1,077	0	0	1,077	174,893	28,698	3,148	143,047	214,338	53,200	6,296	154,842	154,842	0	0	0	6,296	
51	福山市	154,625	148,708	47,928	6,939	93,841	5,917	2,896	0	3,021	8,768	0	8,768	22,541	0	0	22,541	185,934	50,824	6,939	128,171	128,171	0	0	0	0	128,171	
52	下関市	57,585	36,654	22,223	2,659	11,772	20,931	4,667	0	16,264	1,529	0	1,529	23,608	0	0	23,608	82,722	26,890	2,706	53,126	53,126	0	0	0	0	53,126	
53	高松市	264,614	237,467	62,497	4,037	170,933	271,147	5,157	10,106	0	11,700	3,722	0	3,722	195,740	0	0	195,740	1,121,841	303,612	6,737	818,229	818,229	0	0	0	6,737	
54	松山市	922,379	900,573	293,506	0	607,067	21,806	10,106	0	11,700	3,722	0	3,722	195,740	0	0	195,740	1,121,841	303,612	6,737	818,229	818,229	0	0	0	0	818,229	
55	高知市	64,157	62,451	25,549	0	36,902	1,706	853	0	853	11,506	0	11,506	1,139	0	351	788	76,802	26,402	351	50,049	50,049	0	0	0	0	50,049	
56	久留米市	377,997	274,823	20,362	2,036	252,425	103,174	7,420	14,342	81,412	26,010	0	26,010	29,627	1,299	373	27,955	433,634	29,081	16,751	387,802	387,802	0	0	0	0	387,802	
57	長崎市	322,018	313,972	108,066	795	205,111	8,046	1,473	44	6,529	31,659	0	31,659	58,753	336	5,869	56,417	410,430	299,716	839	299,716	299,716	0	0	0	0	299,716	
58	佐世保市	146,688	116,829	70,221	2,675	43,933	32,839	12,541	375	19,923	23,367	4,602	18,765	298,152	7,530	5,869	284,793	471,187	90,292	13,521	367,374	367,374	0	0	0	0	367,374	
59	大分市	295,366	236,551	161,379	15,566	59,606	58,815	29,407	3,496	25,912	39,357	9,118	30,239	63,883	225	1,291	63,658	398,606	191,011	28,180	179,415	179,415	0	0	0	0	179,415	
60	宮崎市	83,768	50,574	22,189	1,691	26,694	33,194	6,233	4,414	22,547	3,264	49	3,215	220,232	0	92	218,941	307,264	28,422	7,445	271,397	271,397	0	0	0	0	271,397	
61	鹿児島市	150,857	119,563	47,717	0	71,846	31,294	2,039	1,936	27,319	2,487	0	2,487	129,882	92	0	129,790	283,226	49,848	1,936	231,442	231,442	0	0	0	0	231,442	
62	那覇市	84,402	34,593	24,831	1,608	8,154	49,809	25,493	6,600	17,716	0	0	17,716	68,814	0	0	68,814	153,216	50,324	8,208	94,684	94,684	0	0	0	0	94,684	
合計		13,318,804	10,384,283	3,855,642	337,903	6,190,738	2,934,521	833,843	1,945,072	155,606	39,196	1,195,290	4,392,470	236,663	42,485	18,945,760	4,926,148	575,190	13,444,422									

<令和5年度その他市区町村集計表>

(単位:千円)

		国指定文化財 等保存・活用事 業経費	重要文化財等			埋蔵文化財			財源内訳			地方公共団体 指定文化財保 存・活用事業経 費			財源内訳			国・地方公共団 体指定文化財 保護管理経費 等			財源内訳			合計	
			国支出金	都道府県 支出額	市区町村 支出額	国支出金	都道府県 支出額	市区町村 支出額	国支出金	都道府県 支出額	市区町村 支出額	国支出金	都道府県 支出額	市区町村 支出額	国支出金	都道府県 支出額	市区町村 支出額	国支出金	都道府県 支出額	市区町村 支出額					
		929,545	741,210	314,243	51,076	375,891	188,335	23,503	111,595	53,237	682,110	1,840	680,270	940,855	4,028	935,466	2,552,510	341,774	165,872	2,044,864					
1	北海道		1,480,731	1,397,599	580,794	76,503	740,302	83,132	42,962	151	40,019	41,079	577	40,502	263,730	11,045	250,907	1,785,540	634,801	79,009	1,071,730				
2	青森県		1,107,136	927,527	195,604	16,073	315,850	579,609	132,629	11,546	435,434	385,886	16,279	369,607	288,253	3,920	281,901	1,781,275	332,153	46,330	1,402,792				
3	岩手県		893,434	685,524	305,422	24,625	355,477	207,910	35,555	7,806	164,549	70,674	2,343	68,331	285,974	2,473	280,720	1,250,082	343,450	37,555	869,077				
4	宮城県		373,691	265,340	84,528	2,754	178,058	108,351	16,528	48,018	43,805	28,747	100	28,647	378,291	1,427	375,412	780,729	102,483	52,324	625,922				
5	秋田県		1,028,865	932,797	590,466	17,185	325,146	94,068	30,136	0	63,932	59,337	160	59,177	248,127	4,289	241,965	1,334,329	624,891	19,218	690,220				
6	山形県		3,164,131	646,644	189,475	1,944	455,225	2,517,487	848,669	67,798	1,601,020	277,652	12,095	265,557	614,109	151,870	3,938	4,055,892	1,190,014	85,775	2,780,103				
7	福島県		506,996	344,497	153,192	11,179	180,126	162,489	54,273	0	108,226	114,112	1,798	112,314	406,665	3,558	16,274	386,833	1,027,773	211,023	29,251	787,499			
8	茨城県		335,994	279,381	130,230	7,105	142,046	56,613	20,036	1,141	35,436	39,186	13,094	26,092	227,816	1,101	156	226,559	602,996	151,367	21,486	430,133			
9	栃木県		1,379,170	936,331	437,685	133,293	365,353	442,839	28,109	48,850	365,880	73,400	4,137	69,263	208,258	7,848	1,792	1,860,828	473,642	188,072	999,114				
10	群馬県		1,495,687	1,027,982	440,877	1,803	585,302	467,705	82,378	42,554	342,773	585,086	29,781	555,305	1,498,781	7,422	5,640	3,579,554	530,677	79,778	2,969,099				
11	埼玉県		982,671	697,110	158,808	51,457	486,845	285,561	45,979	31,986	207,596	241,469	17,410	224,059	386,969	3,631	1,513	1,611,109	208,418	102,366	1,300,325				
12	千葉県		2,611,123	2,035,908	1,105,176	309,349	821,383	575,215	118,947	57,044	399,224	1,665,154	142,939	1,522,215	2,226,322	5	47,033	2,179,284	6,502,599	1,224,128	556,365	4,722,106			
13	東京都		1,481,483	1,037,806	552,421	61,336	424,049	443,677	127,123	35,520	281,034	33,366	4,923	28,443	221,535	5,782	14	215,739	1,736,384	685,326	101,793	949,205			
14	神奈川県		1,582,462	665,984	286,629	26,282	353,073	916,478	95,630	302,282	518,566	268,102	1,210	266,892	719,085	11,095	364	707,666	2,569,649	393,314	330,138	1,846,197			
15	新潟県		309,792	172,924	68,663	26,901	77,360	136,868	22,476	96,001	18,391	22,109	365	21,744	243,708	3,773	26,550	213,385	575,609	94,912	149,817	330,880			
16	富山県		738,387	486,131	242,997	17,889	225,245	252,256	11,562	8,174	232,520	16,888	1,750	15,138	463,517	7,280	41,867	414,370	1,218,792	261,839	69,680	887,273			
17	石川県		458,213	415,415	115,250	21,437	278,728	42,798	32,806	0	9,992	93,915	2,292	91,623	236,115	12,889	14,818	788,243	160,945	38,547	588,751				
18	福井県		513,586	269,087	182,334	28,470	58,283	244,409	36,458	172,792	35,249	47,691	3,474	44,217	149,150	0	1,539	710,427	218,792	206,275	285,360				
19	山梨県		934,729	702,819	287,210	20,328	395,281	231,910	36,537	15,509	179,864	116,621	1,874	114,747	864,516	32,600	1,579	830,337	1,915,866	356,347	39,290	1,520,229			
20	長野県		676,609	477,350	205,474	18,661	253,215	199,259	42,810	47,023	109,426	133,046	26,384	106,662	616,918	11,572	5,646	599,700	1,426,573	259,856	97,714	1,069,003			
21	岐阜県		1,137,031	933,868	400,563	42,522	490,283	203,663	18,871	72,701	112,091	71,163	9,218	61,945	288,124	7,762	4,775	275,587	1,496,318	427,196	129,216	939,906			
22	静岡県		915,877	654,251	228,473	11,668	414,110	261,626	39,967	1,474	220,185	181,184	414	180,770	567,226	10,648	233	555,345	1,664,287	279,088	13,789	1,371,410			
23	愛知県		649,448	599,673	369,343	43,123	177,207	59,775	12,285	2,865	44,625	61,496	0	61,496	421,085	13,096	28,711	379,278	1,132,029	394,724	74,699	662,606			
24	三重県		1,680,197	1,568,905	743,668	29,754	795,483	111,292	35,722	13,826	61,744	113,375	40,342	73,033	394,932	2,730	7,572	2,188,504	782,120	91,484	1,314,890				
25	滋賀県																								

		国指定文化財等 保存・活用事業経費	重要文化財等				埋蔵文化財				地方公共団体指定文化財保存・活用事業経費				国・地方公共団体指定文化財保護管理経費等				合計			
			財源内訳				財源内訳				財源内訳				財源内訳				財源内訳			
			国支出金	都道府県支出額	市区町村支出額	合計	国支出金	都道府県支出額	市区町村支出額	合計	国支出金	都道府県支出額	市区町村支出額	合計	国支出金	都道府県支出額	市区町村支出額	合計	国支出金	都道府県支出額	市区町村支出額	合計
26	京都府	1,836,424	1,726,078	1,260,458	12,839	452,781	110,346	46,075	23,036	41,235	70,108	24,829	45,279	229,185	18,739	6,828	203,618	2,135,717	1,325,272	67,532	742,913	
27	大阪府	1,116,926	886,260	613,664	80	272,516	230,666	37,063	7,614	185,989	129,466	3,132	126,334	450,743	3,498	8,021	439,224	1,697,135	654,225	18,847	1,024,063	
28	兵庫県	1,036,195	605,924	245,942	58,584	301,398	430,271	30,305	94,696	305,270	135,835	31,062	104,773	374,418	15,478	11,972	346,968	1,546,447	291,725	196,314	1,058,408	
29	奈良県	675,234	576,253	286,571	55,458	234,224	98,981	29,298	11,276	58,407	170,538	81,574	88,964	236,905	42,283	8,083	186,539	1,082,677	358,152	156,391	568,134	
30	和歌山県	326,546	286,355	200,381	16,194	69,780	40,191	13,948	487	25,756	23,337	3,830	19,507	287,937	2,595	8,967	276,375	637,820	216,924	29,478	391,418	
31	鳥取県	491,617	443,042	216,703	55,835	170,504	48,575	22,601	10,618	15,356	25,002	4,537	20,465	103,198	56	1,715	101,427	619,817	239,360	72,705	307,752	
32	島根県	789,351	559,835	247,619	56,508	255,708	229,516	17,353	126,890	85,273	45,267	17,219	28,048	276,272	10,253	22	265,997	1,110,890	275,225	200,639	635,026	
33	岡山県	601,035	565,098	274,016	2,500	288,572	35,947	8,876	3,100	23,971	107,652	29,424	78,228	152,695	5,980	709	146,006	861,382	288,872	35,733	536,777	
34	広島県	316,502	276,650	171,892	10,196	94,562	39,852	13,787	0	26,065	25,559	0	25,559	269,698	5,061	638	263,999	611,759	190,740	10,834	410,185	
35	山口県	293,363	219,040	64,696	7,050	147,294	74,323	41,107	0	33,216	8,586	0	8,586	448,215	4,345	15,152	428,718	750,164	110,148	22,202	617,814	
36	徳島県	270,541	220,951	141,417	16,780	62,754	49,590	22,205	67	27,318	11,306	384	10,922	120,187	101	1,601	118,485	402,034	163,723	18,832	219,479	
37	香川県	914,806	851,009	355,650	13,640	481,779	63,537	1,998	0	61,539	56,306	0	56,306	107,000	270	431	106,299	1,079,912	357,918	14,071	707,923	
38	愛媛県	416,443	325,409	68,309	2,280	254,820	91,034	30,867	0	60,167	76,310	1,491	76,819	158,000	2,524	1,223	154,253	652,753	101,700	4,994	546,059	
39	高知県	116,490	95,365	47,925	4,975	42,465	21,125	10,690	0	10,435	24,701	2,459	22,242	33,317	85	1,357	31,875	174,508	58,700	8,791	107,017	
40	福岡県	3,175,093	2,598,570	1,107,630	166,916	1,324,024	576,523	114,006	96,399	366,118	93,252	8,518	84,734	641,312	3,825	17,495	619,992	3,906,657	1,225,461	289,328	2,394,868	
41	佐賀県	506,543	251,318	116,404	35,216	99,698	255,225	45,439	23,926	185,860	77,716	23,353	54,363	139,706	9	93	139,604	723,965	161,852	82,588	479,525	
42	長崎県	581,057	343,418	172,712	31,083	139,623	237,639	35,200	87,904	114,535	42,404	599	41,805	374,132	1,942	0	372,190	997,593	209,854	119,586	668,153	
43	熊本県	963,673	732,389	242,689	14,610	475,090	231,284	37,558	48,073	145,653	187,599	14,608	172,991	389,938	2,212	1,715	386,011	1,541,210	282,459	79,006	1,179,745	
44	大分県	792,258	715,491	318,117	26,369	371,005	76,767	13,859	39,015	23,893	17,916	1,382	16,534	222,114	1,963	1,128	219,023	1,032,288	333,939	67,894	630,455	
45	宮崎県	644,535	311,973	149,665	8,235	154,073	332,562	18,006	150,845	163,711	91,569	1,760	89,809	276,318	13,945	1,879	260,494	1,012,422	181,616	162,719	668,087	
46	鹿児島県	658,930	442,066	272,443	24,923	144,680	216,774	27,076	105,554	84,144	87,020	13,726	73,294	223,276	5,528	2,211	221,537	975,126	305,047	146,414	523,665	
47	沖縄県	1,400,585	463,558	341,527	6,724	115,307	937,027	820,256	11,016	105,755	27,472	777	26,895	184,491	11,692	3,270	169,529	1,612,548	1,173,475	21,787	417,286	
	合計	45,288,635	31,987,655	15,285,955	1,679,712	15,021,988	13,301,180	3,429,524	2,037,172	7,834,484	6,961,769	599,463	6,362,306	18,865,118	474,188	316,201	18,074,729	71,115,721	19,189,667	4,632,546	47,293,506	

< 参考 >

令和 6 年度地方における文化行政及び
令和 5 年度文化関係経費の状況について
調査票様式・記入要領

都道府県用

1. 本調査に係る連絡先

※7箇所全て記載してください。また、メールアドレスは各年度の照会にも使用しますので可能な限り継続アドレスをご記入ください。

都道府県名	担当部署	担当者氏名	電話番号	E-mail	郵便番号	住所

2. 都道府県の文化行政担当部署(令和6年10月1日現在)

都道府県名	文化行政区分	教育委員会	知事部局	条例制定(改正等)による知事部局への移管			
				条例制定(改正等)・委任・補助執行の別	制定(改正等)年月	移管予定の有無	予定時期 ※予定有の場合
	文化政策全般						備考(補足等あれば記入)
	芸術文化						
	文化財保護						
	国際文化交流						
	博物館						

都道府県名	文化行政区分	文化政策部門	障害者福祉部門
	障害者文化芸術		

3. 都道府県の文化政策のための条例制定、文化政策の計画等策定等の状況(令和6年10月1日現在)

(1)文化政策のための条例の制定状況

※回答にあたっては、前年度の策定状況と比較して回答に齟齬がないかご確認ください。

都道府県名	条例の有無	条例の名称 ※計画「有」の場合	制定年月 ※計画「有」の場合	改正等年月 ※計画「有」の場合	対象範囲 ※条例「有」の場合	URL ※条例「有」かつHP等で公表している場合	文化芸術基本法を踏まえた「文化政策のための条例」の制定(改正等)予定状況	
							制定・改正等予定	予定時期 ※予定「有」の場合

(参考)前年度の策定状況 ※詳細については前年度報告書を参照ください。 前年度報告書へのリンク

(2)文化政策の計画等の策定状況(文化芸術振興基本法施行(平成13年12月7日)以降に策定されたもの)

※文化芸術基本法で努力義務として規定されています。まちづくり計画や生涯学習計画等の総合計画の中に、文化に関する章や項を含んでいるものは対象外です。

都道府県名	計画等の有無	計画等の名称 ※計画「有」の場合	策定年月 ※計画「有」の場合	改正等年月 ※計画「有」の場合	計画期間 ※計画「有」の場合	対象範囲 ※計画「有」の場合	URL ※計画「有」かつHP等で公表している場合	文化芸術基本法第7条の2を踏まえた地方文化芸術振興基本計画の策定(改正等)予定状況	
								策定・改正等予定	予定時期 ※予定「有」の場合

(参考)前年度の策定状況 ※詳細については前年度報告書を参照ください。 前年度報告書へのリンク

(3)障害者による文化芸術活動の推進に関する計画の策定状況

※障害者による文化芸術活動の推進に関する法律で努力義務として規定されています。文化政策の計画等や障害者等に関する計画の一部として策定している場合も含まれます。

都道府県名	計画の有無	計画の名称 ※計画「有」の場合	策定年月 ※計画「有」の場合	改正等年月 ※計画「有」の場合	計画期間 ※計画「有」の場合	計画の位置づけ ※計画「有」の場合	URL ※計画「有」かつHP等で公表している場合	障害者による文化芸術活動の推進に関する法律第8条を踏まえた計画の策定(改正等)予定状況	
								策定・改正等予定	予定時期 ※予定「有」の場合

(参考)前年度の策定状況 ※詳細については前年度報告書を参照ください。 前年度報告書へのリンク

水色セル：自動入力
薄黄色セル：プルダウン
灰色セル：入力不要
※プルダウンの選択結果により変化するセル有
レンジ色セル：参考(自動入力)
水色セル、薄黄色セル、オレンジ色セル、白色セルに全て記入されているか必ずご確認ください。
水色を離したり、入っている間隙を離らないようにお願いいたします。

都道府県別

都道府県名

4. 芸術文化振興（令和5年度決算額）

（単位：千円）											
都道府県	部署	芸術文化振興費等			芸術文化振興費等			芸術文化振興費等			増減率
		国支出金 (a)	都道府県支出金 (b)	国支出金 (a)+(b)	国支出金 (a)	都道府県支出金 (b)	国支出金 (a)+(b)	国支出金 (a)	都道府県支出金 (b)	国支出金 (a)+(b)	
		0	0	0	0	0	0	0	0	0	0
		0	0	0	0	0	0	0	0	0	0
		0	0	0	0	0	0	0	0	0	0
	合計	0	0	0	0	0	0	0	0	0	0
前年度決算額から大増減の増減 (50%以上かつ多かった増減での主要要因)											増減率
											-

5. 文化財保護振興（令和5年度決算額）

（単位：千円）											
都道府県	部署	芸術文化振興費等			芸術文化振興費等			芸術文化振興費等			増減率
		国支出金 (a)	都道府県支出金 (b)	国支出金 (a)+(b)	国支出金 (a)	都道府県支出金 (b)	国支出金 (a)+(b)	国支出金 (a)	都道府県支出金 (b)	国支出金 (a)+(b)	
		0	0	0	0	0	0	0	0	0	0
		0	0	0	0	0	0	0	0	0	0
		0	0	0	0	0	0	0	0	0	0
	合計	0	0	0	0	0	0	0	0	0	0
前年度決算額から大増減の増減 (50%以上かつ多かった増減での主要要因)											増減率
											-

(2) 市区町村（指定都市、中核市を除く。）の芸術文化振興費

都道府県	部署	芸術文化振興費等			芸術文化振興費等			芸術文化振興費等			増減率
		国支出金 (a)	都道府県支出金 (b)	国支出金 (a)+(b)	国支出金 (a)	都道府県支出金 (b)	国支出金 (a)+(b)	国支出金 (a)	都道府県支出金 (b)	国支出金 (a)+(b)	
		0	0	0	0	0	0	0	0	0	0
		0	0	0	0	0	0	0	0	0	0
		0	0	0	0	0	0	0	0	0	0
	合計	0	0	0	0	0	0	0	0	0	0
前年度決算額から大増減の増減 (50%以上かつ多かった増減での主要要因)											増減率
											-

(2) 市区町村（指定都市、中核市を除く。）の芸術文化振興

都道府県	部署	芸術文化振興費等			芸術文化振興費等			芸術文化振興費等			増減率
		国支出金 (a)	都道府県支出金 (b)	国支出金 (a)+(b)	国支出金 (a)	都道府県支出金 (b)	国支出金 (a)+(b)	国支出金 (a)	都道府県支出金 (b)	国支出金 (a)+(b)	
		0	0	0	0	0	0	0	0	0	0
		0	0	0	0	0	0	0	0	0	0
		0	0	0	0	0	0	0	0	0	0
	合計	0	0	0	0	0	0	0	0	0	0
※各都道府県内の市区町村（指定都市、中核市を除く。）の部署・集計総額を記入してください。											増減率
											-

(単位：千円)

水色セル：自動入力
オレンジ色セル：参考（自動入力）
水色セルは自動入力しないようご注意ください。
水色セルが「空白」の場合は、空欄にせず、「0」と必ず記入してください。
水色を消したり、入っている数値を消したり、入いようをお願いします。

(単位：千円)

都道府県	部署	芸術文化振興費等			芸術文化振興費等			芸術文化振興費等			増減率
		国支出金 (a)	都道府県支出金 (b)	国支出金 (a)+(b)	国支出金 (a)	都道府県支出金 (b)	国支出金 (a)+(b)	国支出金 (a)	都道府県支出金 (b)	国支出金 (a)+(b)	
		0	0	0	0	0	0	0	0	0	0
		0	0	0	0	0	0	0	0	0	0
		0	0	0	0	0	0	0	0	0	0
	合計	0	0	0	0	0	0	0	0	0	0
前年度決算額											増減率
											-

(単位：千円)

都道府県	部署	芸術文化振興費等			芸術文化振興費等			芸術文化振興費等			増減率
		国支出金 (a)	都道府県支出金 (b)	国支出金 (a)+(b)	国支出金 (a)	都道府県支出金 (b)	国支出金 (a)+(b)	国支出金 (a)	都道府県支出金 (b)	国支出金 (a)+(b)	
		0	0	0	0	0	0	0	0	0	0
		0	0	0	0	0	0	0	0	0	0
		0	0	0	0	0	0	0	0	0	0
	合計	0	0	0	0	0	0	0	0	0	0
前年度決算額											増減率
											-

※各都道府県内の市区町村（指定都市、中核市を除く。）の部署・集計総額を記入してください。

《 記入要領 》

様式 1

1. 本調査に係る連絡先

都道府県名	担当部署	担当者氏名	電話番号	E-mail	郵便番号	住所
①	②	③		④		⑤

- ① 都道府県名を選択してください(直接入力しないでください)。この選択により、これ以降の「都道府県名」欄に自動で都道府県名が入力されます。
また、この選択に伴い、前年度の条例制定状況等のデータも参考表示されますので、前年度の状況を確認し齟齬がないように回答してください。
- ② 担当部署(部局等名及び課室等名)については、省略せず記載してください(例:〇〇局〇〇部〇〇課、教育委員会〇〇部〇〇課)。記入内容をもまま冊子版報告書送付時の宛先部署名とさせていただきます。
- ③ 本調査の担当者1名の必要事項を記入してください。(担当者が複数名となる場合は、窓口となる1名のみを記入してください。)
- ④ E-mail アドレスは、今後の集計結果の確認依頼等及び次年度の照会の送付先となりますので、見落としがないアドレス(可能であれば組織アドレス)を記入してください。
- ⑤ ご回答いただいた住所宛に冊子版の報告書を送付いたします。

2. 文化行政担当部署

都道府県名	文化行政区分	教育委員会	知事部局	条例制定(改正等)・委任・補助執行の別	③制定(改正等)年月	条例制定(改正等)による知事部局への移管	移管予定の有無	④	予定時期	備考(補足等あれば記入)
	①									
	文化政策全般									
	芸術文化									
	文化財保護									
	国際文化交流									
	博物館									
都道府県名	文化行政区分	文化政策部門	障害者福祉部門							
	障害者文化芸術									

① 令和6年10月1日現在における次の担当部署について、記入してください。なお、文化行政区分は次の通りです。

文化政策全般	文化政策全般のとりまとめ部署。文化政策に関する基本計画の策定など、地方公共団体の文化政策全般に関するとりまとめ等を担当する部署。
芸術文化	芸術文化の主な所管部署。芸術文化の主な所管部署とは、芸術(美術、音楽、演劇、舞踊、文学、写真等)、メディア芸術(映画、漫画、アニメーション等)、伝統芸能(雅楽、能楽、文楽、歌舞伎、組踊等)、芸能(講談、落語、浪曲、漫談、漫才、歌唱等)、生活文化(茶道、華道、書道、食文化等)及び国民娯楽(囲碁、将棋等)等の芸術文化を担当する部署。
文化財保護※	文化財保護の主な所管部署。
国際文化交流	国際文化交流の主な所管部署。
博物館※	博物館の主な所管部署。博物館の主な所管部署とは、博物館法(昭和26年法律第二百八十五号)第2条第2項の「公立博物館」を担当する部署をいう。(博物館専属の所管ではなく、その他の事務内容を含んでもよい。)
障害者文化芸術	障害者文化芸術の主な所管部署。

② 担当部署名は、「部局等名」及び「課室等名」を記入してください。教育委員会と知事部局の双方で所管している場合は、各欄に部署名を、担当部署が複数ある場合は、複数の部署名を記入してください。障害者文化芸術については、文化政策部門及び障害者福祉部門の双方で所管している場合はそれぞれの部署名を、いずれかで所管している場合は該当する部門の部署名を記入してください。(文化政策部門で障害者文化芸術を所管する場合は文化政策部門に当該部署名を、また、障害者福祉部門で障害者文化芸術を所管する場合は障害者福祉部門に当該部署名を記入してください。)

③ 文化財保護及び博物館の担当部署について、条例制定(改正等)※や条例等に基づく委任・補助執行により知事部局において担当している場合は、教育委員会の欄ではなく、知事部局の欄へ担当部署を記入のうえ、条例制定(改正等)・委任・補助執行の別をプルダウンから選択してください。なお、条例制定(改正等)により知事部局へ移管した場合は、条例制定(改正等)年月も記入してください。(条例改定・事務委任・補助執行

※条例制定(改正等)とは

文化財保護においては、文化財保護法及び地方教育行政の組織及び運営に関する法律の一部を改正する法律(平成30年法律第42号)を受けたものを指し、**博物館**においては、地域の自主性及び自立性を高めるための改革の推進を図るための関係法律の整備に関する法律(令和元年法律第26号)(第9次地方分権一括法)を受け、公立博物館の設置・運営等に関する業務を首長部局に移管しているケースを指します。

の別が不明だが、知事部局に保管している場合のみ、「不明」を選択してください。）

④ 条例制定(改正等)による知事部局への移管予定の有無

次に該当する都道府県のみ移管予定の有無をプルダウンから選択してください。「有」を選択した場合は、予定時期を記入してください。

- ・文化財保護担当部署が教育委員会、または委任・補助執行により知事部局となっている都道府県
- ・博物館担当部署が教育委員会、または委任・補助執行により知事部局となっている都道府県

3. 文化政策のための条例制定、文化政策の計画等策定等の状況

令和6年10月1日現在における「文化政策のための条例」「文化政策の計画等」等の制定(策定)等の状況について、記入してください。

(1) 文化政策のための条例の策定状況 ①

都道府県名	条例の有無 ②	条例の名称 ※条例「有」の場合 ③	制定年月 ※条例「有」の場合 ④	改正等年月 ※条例「有」の場合 ⑤	対象範囲 ※条例「有」の場合 ⑥	URL ※条例「有」かつHP等で公表している場合 ⑦	文化芸術基本法を踏まえた「文化政策のための条例」の制定(改正等)予定状況 制定・改正等予定 ⑧ ※予定「有」の場合 予定時期 ⑨

① 「文化政策のための条例」とは、地方公共団体における文化政策全般について規定する条例を意味します。(基金に関する条例、文化施設等の管理運営に関する条例、文化財保護関係条例などは除きます。)

② 条例の有無をプルダウンから選択ください。(下部に前年度の回答状況が自動入力されますので参考にしてください。また詳細な回答内容は前年度報告書 (https://www.bunka.go.jp/tokei_hakusho_shuppan/tokeichosa/chiho_bunkagyosei/pdf/94065201_01.pdf) を参照ください。) 該当する条例が複数ある場合は2行目以降も使用してください。

<③～⑤は条例がある場合のみ>

③ 条例名、制定年月、改正等年月(該当ある場合)を記入ください。なお、年月は和暦で記入してください。(例:平成〇年△月)また、改正等年月については最新のものを記入してください。

(例)平成21年3月1日に制定、平成25年3月15日及び平成30年3月20日に改正:→制定年月:「平成21年3月」、改正等年月:「平成30年3月」

④ 条例の対象範囲をプルダウンから選択してください。なお、「2.文化芸術関連施策」とは、観光、まちづくり、国際交流、教育、福祉、産業その他の文化芸術に関連する分野における施策を意味します。

⑤ 条例がHP等で公開されている場合は、そのURLを回答ください。(非公開の場合は入力不要)

- ⑥ 「文化芸術基本法を踏まえた「文化政策のための条例」の制定(改正等)予定状況」は予定の有無をプルダウンから選択してください。②条例の有無、④対象範囲に関わらず、必ず回答してください。また、「有」を選択した場合は制定(改正等)予定時期を和暦で記入してください。(例：令和●年▲月、令和■年度等)

(2) 文化政策の計画等の策定状況(文化芸術振興基本法施行(平成13年12月7日)以降に策定されたもの) ①

都道府県名	計画等の有無 ②	計画等の名称 ※計画等「有」の場合 ③	策定年月 ※計画等「有」の場合 ③	改定等年月 ※計画等「有」の場合 ③	計画期間 ※計画等「有」の場合 ④	対象範囲 ※計画等「有」の場合 ⑤	URL ※計画等「有」かつHP等で公表している場合 ⑥	文化芸術基本法施行後の2を踏まえた地方文化振興基本計画の策定(改正等)予定状況	
								策定・改定等予定	予定時期 ※予定「有」の場合 ⑦

① 「文化政策の計画等」とは、地方公共団体における文化政策全般、市民や文化団体による芸術文化振興について規定する計画、指針等を意味します。(計画、指針、ビジョン、プラン、方針、構想、大綱、指針等、名称は問いません。)文化芸術振興基本法施行(平成13年12月7日)以降に策定されたものについて記入してください。なお、「総合計画(まちづくり計画や生涯学習計画等)の中に文化芸術に関する章や項を含んでいるもの」については対象とせず、「主として文化振興を扱っているもの」を対象としてください。

② 計画等の有無をプルダウンから選択ください。(下部に前年度の回答状況が自動入力されますので参考にしてください。また詳細な回答内容は前年度報告書(https://www.bunka.go.jp/tokei_hakusho_shuppan/tokeichosa/chiho_bunkagyosei/pdf/94065201_01.pdf)を参照ください。)該当する計画が複数ある場合は2行目以降も使用してください。

＜③～⑥は計画等がある場合のみ＞

③ 計画等名、策定年月、改定等年月(該当ある場合)を記入ください。なお、年月は和暦で記入してください。(例：平成○年△月)また、改定等年月については最新のものを記入してください。

例)平成21年3月1日に策定し、平成25年3月15日及び平成30年3月20日に改定した場合：

→策定年月は「平成21年3月」、改定等年月は「平成30年3月」と記入。

④ 計画期間は、「○年間」のように記載してください。期間の定めがない場合は、「特になし」と記載してください。

⑤ 計画等の対象範囲をプルダウンから選択してください。なお、「2.文化芸術関連施策」とは、観光、まちづくり、国際交流、教育、福祉、産業その他の文化芸術に関連する分野における施策を意味します。

⑥ 計画等がHP等で公開されている場合は、そのURLを回答ください。(非公開の場合は入力不要)

- ⑦ 文化芸術基本法(平成 29 年 6 月公布・施行)第 7 条の 2 を受け、国が策定する文化芸術推進基本計画(平成 30 年 3 月 6 日閣議決定)を踏まえた地方文化芸術推進基本計画の策定(改定等)予定についてプルダウンから選択してください。②計画等の有無、⑤計画等の対象範囲に関わらず、必ず回答してください。また、「有」を選択した場合は策定(改定等)予定時期を和暦で記入してください。(例: 令和●年▲月、令和■年度等)

【参考】文化芸術基本法第 7 条の 2 (一部抜粋)

都道府県及び市(特別区を含む。第三十七条において同じ。)町村の教育委員会(地方教育行政の組織及び運営に関する法律(昭和三十一年法律第百六十二号)第二十三条第一項の条例の定めるところによりその長が文化に関する事務(文化財の保護に関する事務を除く。)を管理し、及び執行することとされた地方公共団体(次項において「特定地方公共団体」という。))にあつては、文化芸術推進基本計画を参酌して、その地方の実情に即した文化芸術の推進に関する計画(次項及び第三十七条において「地方文化芸術推進基本計画」という。)を定めるよう努めるものとする。

(3) 障害者による文化芸術活動の推進に関する計画の策定状況 ①

都道府県名	計画の有無 ②	計画の名称 ※計画「有」の場合 ③	策定年月 ※計画「有」の場合 ④	改定等年月 ※計画「有」の場合 ⑤	計画期間 ※計画「有」の場合 ⑥	計画の位置づけ ※計画「有」の場合 ⑦	URL ※計画「有」かつ HP 等で公表している場合 ⑧	障害者による文化芸術活動の推進に関する法律 第 8 条を踏まえた計画の策定(改定等)予定状況 策定・改定等予定 ⑨ 予定時期 ※予定「有」の場合

- ① 「障害者による文化芸術活動の推進に関する計画」とは、「障害者による文化芸術活動の推進に関する法律(平成 30 年法律第 47 号)」第 8 条を踏まえて地方公共団体が策定した計画を指します。なお、「障害者による文化芸術活動の推進に関する計画」を含む複数の計画をまとめた計画を策定している場合(文化政策の計画等や障害者等に関する計画の一部として策定している場合など)も含まれます。回答にあたっては、障害福祉等関係部署にもご確認をお願いします。

- ② 計画の有無をプルダウンから選択ください。(下部に前年度の回答状況が自動入力されますので参考にしてください。また詳細な回答内容は前年度報告書(https://www.bunka.go.jp/tokei_hakusho_shuppan/tokeichosa/chiho_bunkagyosei/pdf/94065201_01.pdf) を参照ください。該当する計画が複数ある場合は 2 行目以降も使用してください。

<③～⑧は計画がある場合のみ>

- ③ 計画名、策定年月、改定等年月(該当ある場合)を記入ください。なお、年月は和暦で記入してください。(例: 平成○年△月)また、改定等年月については最新のものを記入してください。「障害者による文化芸術活動の推進に関する計画」を含む複数の計画をまとめた計画を策定している

場合は、「計画の名称」には全体の計画の名称を記載し、「策定年月」には「障害者による文化芸術活動の推進に関する計画」が初めて策定された（盛り込まれた）年月を記載してください。

例）平成 21 年 3 月に策定した「〇〇県文化芸術推進計画」について、令和 2 年 3 月の改定時に新たに「障害者による文化芸術活動の推進に関する計画」を盛り込み、計画期間 5 年（5 年後に改定予定）として改定した場合。

一策定年月は「令和 2 年 3 月」、改定等年月は「一」、計画期間は「5 年間」、計画の位置づけは「②文化政策の計画等の一部」、策定（改定等）予定の有無は「有」、予定時期は「令和 7 年 3 月」と記載。

- ④ 「計画期間」については、「〇年間」のように記載してください。期間の定めがない場合は「特になし」と記載してください。
- ⑤ 「計画の位置づけ」をプルダウンから選択してください。「2.文化政策の計画等の一部」とは、(2)の文化政策の計画等の一部に、障害者による文化芸術活動の推進に関する計画を位置付ける場合を意味します。この場合、「計画の名称」には(2)に記載した計画の名称を記載してください。「3.障害者等に関する計画の一部」とは、障害者等に関する計画の一部に位置付ける場合を意味します。2.3.いずれの場合も、③の「策定年月」には障害者による文化芸術活動の推進に関する計画が初めて策定された（盛り込まれた）年月を記載してください。
- ⑥ 計画等が HP 等で公開されている場合は、その URL を回答ください。（非公開の場合は入力不要）
- ⑦ 障害者による文化芸術活動の推進に関する法律（平成 30 年法律第 47 号）第 8 条を踏まえ、障害者による文化芸術活動の推進に関する計画の策定（改定等）予定についてプルダウンから選択してください。②の計画の有無に関わらず、必ず回答してください。また、「有」を選択した場合は策定（改定等）予定時期を和暦で記入してください。（例：令和●年▲月、令和■年度等）

【参考】障害者による文化芸術活動の推進に関する法律（抜粋）

第 8 条 地方公共団体は、基本計画を勘案して、当該地方公共団体における障害者による文化芸術活動の推進に関する計画を定めるよう努めなければならない。

2 地方公共団体は、前項の計画を定め、又はこれを変更したときは、遅滞なく、これを公表するよう努めるものとする。

(4) 域内市区町村(指定都市、中核市を除く。)の文化政策のための条例の制定状況

都道府県名	市区町村名	条例の名称	制定年月	改正等年月	対象範囲	URL ※HP等で公表している場合	文化芸術基本法を踏まえた「文化政策のための条例」の制定(改正等)予定状況	
							制定・改正等予定	予定時期 ※予定「有」の場合

- ① 各都道府県内の市区町村(指定都市、中核市を除く。)の回答を記入してください。該当する条例が複数ある場合は2行目以降も使用してください。
- ② 別枠にて前年度の回答状況(制定済自治体の有無)が自動表示されます。「有」と表示された場合は、「R5 域内市区町村文化条例策定状況」シートの内容をご確認いただき、(前年度回答した条例が今年度記載されていない等)前年度回答との齟齬がないかご確認ください。

(5) 域内市区町村(指定都市、中核市を除く。)の文化政策の計画等の策定状況(文化芸術振興基本法施行(平成 13 年 12 月 7 日)以降に策定されたもの)

全市区町村数 (指定都市、中核市を除く)	策定済市区町村合計 (2)	文化政策の計画等の策定済市区町村		文化芸術基本法第7条の2を踏まえた地方文化芸術推進基本計画の策定(改正等)予定状況	
		文化政策の計画等の対象範囲 「a.文化芸術振興のみ」	文化政策の計画等の対象範囲 「a.文化芸術振興を含む」	策定(改正等)済	策定(改正等)予定
	0			策定(改正等)済	策定(改正等)予定

- ① 各都道府県内の市区町村(指定都市、中核市を除く。)の回答を記入してください。
- ② 「全市区町村数」については、指定都市及び中核市を除く域内全市区町村数を記入してください。
- ③ 「文化政策の計画等の策定済市区町村数」については、域内市区町村(指定都市、中核市を除く。)からの回答に基づき、計画等を策定している市区町村数(指定都市・中核市を除く。)を、対象範囲別に記入してください(合計数は自動計算されます)。
- ④ 文化芸術基本法(平成 29 年 6 月公布・施行)第7条の2を受け、国が策定する文化芸術推進基本計画(平成 30 年 3 月 6 日閣議決定)を踏まえた地方文化芸術推進基本計画の策定(改正等)予定について、域内市区町村(指定都市、中核市を除く。)からの回答に基づき、4つの選択肢それぞれに該当する市区町村数を記入してください。なお、4つの選択肢の合計数は、②の全市区町村数と一致するようにしてください。
- ⑤ 別枠にて前年度の回答状況(策定(改正等)済の件数)が自動表示されますので今年度回答と前年度回答で齟齬(策定済件数が特段の理由なく減少している等)がないかご確認ください。また具体的な回答内容は前年度報告書
(https://www.bunka.go.jp/tokei_hakusho_shuppan/tokeichosa/chiho_bunkagyosei/pdf/94065201_01.pdf) を参照ください。

(6)域内市区町村(指定都市、中核市を除く。)の障害者による文化芸術活動の推進に関する計画の策定状況

全市区町村数	策定(改定等)済	予定有	予定無	未定
		4		

- ① 障害者による文化芸術活動の推進に関する法律(平成 30 年法律第 47 号)第 8 条を踏まえた、障害者による文化芸術活動の推進に関する計画の策定(改定等)状況について、域内市区町村(指定都市、中核市を除く。)からの回答に基づき、4つの選択肢それぞれに該当する市区町村数を記入してください。なお、4つの選択肢の合計数は、全市区町村数と一致するようにしてください。
- ② 別枠にて前年度の回答状況(策定(改定等)済の件数)が自動表示されますので今年度回答と前年度回答で齟齬(策定済件数が特段の理由なく減少している等)がないかご確認ください。また具体的な回答内容は前年度報告書
(https://www.bunka.go.jp/tokei_hakusho_shuppan/tokeichosa/chiho_bunkagyosei/pdf/94065201_01.pdf) を参照ください。

様式 2

4. 芸術文化経費

(1) 都道府県の芸術文化経費

都道府県	部署	芸術文化事業費 (a)+(b)		都道府県立文化施設経費 (c)+(d)		都道府県立文化施設建設費 (e)+(f)		財源内訳		財源内訳		合計		財源内訳	
		①	国支出金 (a)	都道府県支出額 (b)	②	国支出金 (c)	都道府県支出額 (d)	③	国支出金 (e)	都道府県支出額 (f)	合計	国支出金 (a)+(c)+(e)	都道府県支出額 (b)+(d)+(f)	国支出金 (a)+(c)+(e)	都道府県支出額 (b)+(d)+(f)
	教育委員会	0			0			0			0	0	0		0
	首長部局	0			0			0			0	0	0		0
	合計	0	0	0	0	0	0	0	0	0	0	0	0	0	0
前年度決算額												増減率			
前年度決算額から大幅な増減(50%以上)があった場合その主な要因												-			

芸術文化経費について、令和5年度決算額を記入してください。各項目に計上する経費は、以下の通りです。

① 芸術文化事業費

- ・ 「芸術文化」とは、芸術(美術、音楽、演劇、舞踊、文学、写真等)、メディア芸術(映画、漫画、アニメーション等)、伝統芸能(雅楽、能楽、文楽、歌舞伎、組踊等)、芸能(講談、落語、浪曲、漫才、歌唱等)、生活文化(茶道、華道、書道、食文化等)及び国民娯楽(囲碁、将棋等)等を含みます。

- ・ 「芸術文化事業費(a)(b)」には以下の経費を計上してください。

- 芸術文化関連事業に係る経費

(例：芸術文化振興計画の立案・調査、顕彰、指導者養成研修(自治体職員の旅費を除く。)、芸術家研修派遣(国内・海外)、芸術祭、高校芸術文化祭、舞台芸術・美術展巡回事業、その他芸術文化事業に係る経費(自治体職員の人件費・旅費を除く。※会計年度任用職員は、文化に係る業務だけに従事しているのであれば計上。また、ある特定の文化事業を行うために、その事業費から雇われたアルバイトなどの人件費も計上。))

* 都道府県の事業費のみ。都道府県が出資している団体(財団等)が行う事業費は含まない。

- 芸術文化団体等に対する補助及び委託経費（実行委員会等に対する補助を含む。）
- 市町村に対する補助（文化施設建設費補助を除く。国庫補助額は含めない。）

② 都道府県立文化施設経費

- ・ 「都道府県立文化施設経費(c)(d)」には、文化施設（文化会館、美術館等）の管理運営のために都道府県が支出する経費（自治体職員の人件費・旅費を除く。※文化財を修繕する職人等の人件費は計上。）を計上してください。
- ・ **修繕費（大規模・小規模問わず※新築以外全て）、光熱水費、文化施設の管理運営を財団等に委託している場合の委託費を含みます。**
- ・ **修繕費等に係る経費において起債している場合は、起債額ではなく、当年度の償還額を計上（都道府県支出金に記載）してください。**
- ・ 図書館及び公民館は社会教育施設に該当するため、文化施設に含めません。なお、図書館等の分野の施設と複合している場合には、文化施設に係る経費のみを区分し計上してください。分け難い場合には両者を含めて計上してください。

③ 都道府県立文化施設建設費

- ・ 「都道府県立文化施設建設費(e)(f)」には、土地購入費、建設費等（準備費、調査費、設計料等を含む。）を計上してください。
- ・ 市町村立文化施設建設費に対する補助（国庫補助額を除く。）を含みます。
- ・ **建設費等に係る経費において起債している場合は、起債額ではなく、当年度の償還額を計上（都道府県支出額に記載）してください。**
- ④ 前年度決算から大幅な増減（50%以上）があった場合、その主な要因を簡単に記入ください。（例：文化施設の建て替え等）
※前年度比で 50%以上の増減がない場合は、エクセルの自動計算により、セルが灰色になりますので、記入不要です。

【注意事項】

- ・ **単位は千円単位です。千円未満は切上げとしてください。また、金額が「0 円」の時は、空欄にはせず、「0」と記入してください。**
- ・ 経費には、国庫補助（市町村を補助対象とするものは除く。）、その他都道府県収入を含みます。
- ・ 「国支出金(a)(c)(e)」は、国庫補助金、国庫委託金、国庫負担金等を計上してください（文化庁からの補助金に限らず、他省庁等からの補助金等も含めて回答ください）。都道府県支出額には国支出金を除いた額を計上してください。
- ・ **指定管理者制度**によって文化施設の管理者に指定管理料を支払っている場合は、人件費を除き、事業費を芸術文化事業費(a)(b)に、管理運営費を都道府県文化施設経費(c)(d)に計上してください。指定管理料の分類は、都道府県の積算上の内訳で、人件費、事業費、施設経費に分類してください（指定管理者の決算額でなくとも構いません。）。

- 経費には、**新型コロナウイルス感染症に関連する経費**を含みます。都道府県の単独事業、文化庁の新型コロナウイルス感染症に関連する各種事業、内閣府の新型コロナウイルス感染症対応地方創生臨時交付金が対象となります。
- (例) 作品の制作・発表の機会が失われているアーティストに対する助成費、文化芸術関係者への相談窓口設置に係る経費、ホールやライブハウス等における無観客公演の映像配信事業を対象にした支援費、文化施設における感染症対策経費（サーモグラフィ、体温計、消毒液、殺菌用空調機器等の整備に係る経費）、文化施設の利用キャンセルに伴う利用料の還付等
- 【参考】内閣府地方創生サイト「新型コロナウイルス感染症対応地方創生臨時交付金」 <https://www.chisou.go.jp/tiiki/rinjikoufukin/index.html>
- (2) 域内の市区町村（指定都市・中核市を除く）の調査結果も集計、記入のうえ提出してください。

5. 文化財保護經費

(1) 都道府県の芸術文化経費

[illegible]

文化財保護経費について、令和5年度決算額を記入してください。計上する経費は、P14の別表に掲げる事業に要する経費とします。

国指定文化財等保存・活用事業経費

- ① 《重要文化財等(a)(b)》
- ・ **【別表】**の重要文化財等(国宝、特別史跡名勝天然記念物を含む。)の項目を踏まえ該当する経費を計上してください。
 - ・ ※1「活用」について、**公開活用**は、文化財等の公開(公開の際の安全確保や公開環境整備等を含む)、展示・便益・その他活用施設・設備等の整備管理、情報発信(ホームページ・映像・SNS・パンフレット・レブリカ・模写模造・VR・AR・デジタルアーカイブ・解説板等の作成管理、周遊ルートの設定及び周辺文化財との一体的な発信、展示解説等のユニバーサルデザイン化等を含む)、多言語化(翻訳、ネイティブチェック、ネイティブライターによるコンテンツ作成等を含む)、普及啓発(発表会、展覧会、体験教室、ワークショップ、シンポジウムの実施等を含む)、外部人材の活用(保存活用計画の推進や魅力発信等を行う専門人材に係る報償費や委託費等を含む)、人材育成(ボランティア、ガイド、学芸員、ヘリテージマネージャー等の研修・育成等を含む)等に関する取組をいいます。また、**美装化**は、文化財の外観、内装等を美しく保ち、魅力を向上させる取組

＜都道府県用＞

組をいいます。

※2 「ハード」には保存・活用のための保存施設・防災施設・展示施設・便益施設その他施設等の整備、買い上げに係る経費等を、「ソフト」にはそれ以外の取組(解説板の設置を含む)に係る経費等を計上してください。(ソフト事業とは**地方債の対象となる経費(＝ハード)以外の経費を指します。**)

※3 「うち民間向け」には、民間事業者が行う事業への補助金・負担金を内数で計上してください。(指定管理業務を民間に「委託」している場合、その業務は当該自治体の業務を依頼して民間事業者に実施してもらいますので、その経費は、民間向けの内数には含まれません。)

② ≪埋蔵文化財(c)(d)≫

- ・ **別表**の埋蔵文化財の項目を踏まえ該当する経費を計上して下さい。
- ・ 埋蔵文化財(緊急調査)は令和6年6月 26 日付6文財二第 44 号で文化庁文化財第二課から依頼の「令和5年度実施の発掘調査費用の実態調査及び発掘届等の統計調査について(依頼)」の結果に基づく額とします。

③ 地方公共団体指定文化財等保存・活用事業経費

- ・ **別表**の地方公共団体指定文化財等保存・活用事業経費の項目を踏まえ該当する経費を計上してください。

④ 国・地方公共団体指定文化財等保護管理経費

- ・ **別表**の国・地方公共団体指定文化財等保護管理経費の項目を踏まえ該当する経費を計上してください。
- ⑤ 前年度決算から大幅な増減(50%以上)があった場合、その主な要因を簡単に記入ください。(例:文化財の大規模な補修等)
※前年度比で 50%以上の増減がない場合は、エクセルの自動計算により、セルが灰色になりますので、記入不要です。

【注意事項】

- ・ 単位は千円単位です。千円未満は切上げとしてください。また、金額が「0 円」の時は、空欄にはせず、「0」と記入してください。
- ・ 歴史民俗資料館、埋蔵文化財センター等が行う経費を含めます。なお、所有者負担金は含めません。
- ・ 「**国支出金(a)(c)(f)**」は、**国庫補助金、国庫委託金、国庫負担金等を計上してください(文化庁からの補助金に限らず、他省庁等からの補助金等も含めて回答ください)。**
- ・ 「都道府県支出額(b)(d)(e)(g)」には、国庫補助事業における都道府県負担額、市区町村・民間事業等に対する都道府県補助金・負担金(国庫補助

<都道府県用>

- 額を除く。)、その他都道府県単独事業等の文化財保護事業に係る経費(自治体職員の人件費・旅費を除く。)を計上してください。
 - ・ 経費には、**新型コロナウイルス感染症に関連する経費を含みます**。都道府県の単独事業、文化庁の新型コロナウイルス感染症に関連する各種事業、内閣府の新型コロナウイルス感染症対応地方創生臨時交付金が対象とする事業等が対象となります。
 - (例)文化財のオンライン配信等によるインバウンドの回復に向けた地域の魅力発信に係る経費、文化財の公開施設における感染症対策経費等
- ・ (2)域内の市区町村(指定都市・中核市を除く)の調査結果も集計、記入のうえ提出してください。
 - 【参考】内閣府地方創生サイト「新型コロナウイルス感染症対応地方創生臨時交付金」 <https://www.chisou.go.jp/tiiki/rinjikoufukin/index.html>

＜都道府県用＞

【国指定文化財等保存・活用事業経費の例】

・重要文化財等(国宝、特別史跡名勝天然記念物を含む。)

	保存	活用
重要文化財(建造物)	保存活用計画策定、保存修理、防災施設等(環境保全、耐震診断、民家保存管理施設、緊急防災性能強化、緊急防災施設耐震改修を含む)、買上げ	公開活用、美装化
重要文化財(美術工芸品)	保存活用計画策定、保存修理、防災施設(収蔵庫を含む)、買上げ	公開活用、美装化
登録有形文化財(建造物)	保存活用計画策定、保存修理、防災施設等	公開活用、美装化
登録有形文化財(美術工芸品)	保存活用計画策定、保存修理、買上げ	公開活用、美装化
重要無形文化財	保存活用計画策定、伝承、記録作成	公開活用
登録無形文化財	保存活用計画策定、伝承、記録作成	公開活用
重要有形・無形民俗文化財	保存活用計画策定、保存修理、防災管理、保存施設、伝承、記録作成	公開活用
登録有形・無形民俗文化財	保存活用計画策定、伝承、記録作成	公開活用
史跡名勝天然記念物	保存活用計画策定、保存修理(「歴史の道」含む)、環境整備、防災施設、天然記念物再生・食害対策、史跡等買上げ	公開活用
登録記念物	保存活用計画策定、保存修理、環境整備、防災施設、保存施設(標識等)の設置	公開活用
重要文化的景観	保存修理、保存計画策定、環境整備、防災施設等	公開活用
重要伝統的建造物群保存地区	保存修理、防災施設等、買上げ(修景・復旧、環境の保全整備、各単費事業を含む)	公開活用、美装化
選定保存技術	保存活用計画策定、伝承、記録作成	公開活用

・埋蔵文化財

埋蔵文化財(学術調査等)	文化財保護法第92条、第99条に基づく発掘調査、遺跡詳細分布調査、重要遺跡基本資料整備、出土遺物保存処理(緊急調査に係るものを除く)
埋蔵文化財(緊急調査)	文化財保護法第92条、第99条に基づく発掘調査で、開発行為等に伴う事前調査
埋蔵文化財(保存活用)	体験学習、広報資料作成、出土遺物再整理、設備整備

【地方公共団体指定文化財等保存・活用事業経費】

・地方公共団体が指定・登録する文化財等(有形文化財、無形文化財、民俗文化財、記念物、文化的景観、伝統的建造物群保存地区、保存技術)に係る保存・活用の取組の考え方については、上表「重要文化財等(国宝、特別史跡名勝天然記念物を含む。)」に準じる。

【国・地方公共団体指定文化財等保護管理経費】

調査	指定文化財調査、未指定文化財調査、「歴史の道」調査、総合学術調査、伝統的建造物群保存対策調査、その他
国指定文化財管理	国指定文化財の管理(防災設備保守点検、差し茅、防蟻・防虫等小修理、文化財保護管理指導)に係る経費、国有文化財の管理に係る経費
文化財関係団体補助	文化財保護を主たる目的とする団体に対する文化財保護関係事業への補助金(文化財愛護団体等に対する補助金は除く)
その他	文化財保護審議会事務費、文化財保護指導委員手当、未指定無形民俗文化財の伝承、文化財愛護活動、文化財保護強調週間の各種行事、歴史民俗資料館・地方埋蔵文化財センターの建設・運営費等

政令指定都市・中核市用

1. 本調査に係る連絡先 ※7箇所全て記載してください。また、メールアドレスは各年度の照会にも使用しますので可能な限り継続アドレスをご記入ください。

指定都市・中核市名	担当部署	担当者氏名	電話番号	E-mail	郵便番号	住所

2. 政令指定都市・中核市の文化行政担当部署(令和6年10月1日現在)

市名	文化行政区分	教育委員会	市長部局	条例制定(改正等)による市長部局への移管			備考(補足等あれば記入)
				条例制定(改正等)・委任・補助執行の別	制定(改正等)年月	移管予定の有無	
	文化政策全般						
	芸術文化						
	文化財保護						
	国際文化交流						
	博物館						

市名	文化行政区分	文化政策部門	障害者福祉部門
	障害者文化芸術		

3. 政令指定都市・中核市の文化政策のための条例制定、文化政策の計画等策定等の状況 (令和6年10月1日現在)

(1)文化政策のための条例の制定状況

市名	条例の有無	条例の名称 ※計画等「有」の場合	制定年月 ※計画等「有」の場合	改正等年月 ※計画等「有」の場合	対象範囲 ※条例「有」の場合	URL ※条例「有」かつHP等で公表している場合	文化芸術基本法を踏まえた「文化政策のための条例」の制定(改正等)予定状況	
							制定・改正等予定	予定時期 ※予定「有」の場合

(参考)前年度の策定状況 ※詳細については前年度報告書を参照ください。 前年度報告書へのリンク

(2)文化政策の計画等の策定状況(文化芸術振興基本法施行(平成13年12月7日)以降に策定されたもの)

※文化芸術基本法で努力義務として規定されています。まちづくり計画や生涯学習計画等の総合計画の中に、文化に関する章や項を含んでいるものは対象外です。

市名	計画等の有無	計画等の名称 ※計画等「有」の場合	策定年月 ※計画等「有」の場合	改正等年月 ※計画等「有」の場合	計画期間 ※計画等「有」の場合	対象範囲 ※計画等「有」の場合	URL ※計画等「有」かつHP等で公表している場合	文化芸術基本法第7条の2を踏まえた地方文化芸術振興基本計画の策定(改正等)予定状況
								策定・改正等予定 ※予定「有」の場合
								予定時期 ※予定「有」の場合

(参考)前年度の策定状況 ※詳細については前年度報告書を参照ください。 前年度報告書へのリンク

(3)障害者による文化芸術活動の推進に関する計画の策定状況

※障害者による文化芸術活動の推進に関する法律で努力義務として規定されています。文化政策の計画等や障害者に関する計画の一部として策定している場合も含まれます。

市名	計画の有無	計画の名称 ※計画「有」の場合	策定年月 ※計画「有」の場合	改正等年月 ※計画「有」の場合	計画期間 ※計画「有」の場合	計画の位置づけ ※計画「有」の場合	URL ※計画「有」かつHP等で公表している場合	障害者による文化芸術活動の推進に関する法律第8条を踏まえた計画の策定(改正等)予定状況
								策定・改正等予定 ※予定「有」の場合
								予定時期 ※予定「有」の場合

(参考)前年度の策定状況 ※詳細については前年度報告書を参照ください。 前年度報告書へのリンク

水色セル：自動入力
薄黄色セル：ブルダウン
灰色セル：入力不要
※ブルダウンの選択結果により変化するセル有
オレンジセル：参考 (自動入力)

水色セル、薄黄色セル、オレンジセル、白色セルに全て記入されているか必ずご確認ください。

本表を印刷したり、入っている間数を確認しないようにお願いいたします。

《 記入要領 》

様式 1

1. 本調査に係る連絡先

指定都市・中核市名	担当部署	担当者氏名	電話番号	E-mail	郵便番号	住所
①	②	③		④		⑤

- ① 市名を選択してください(直接入力しないでください)。この選択により、これ以降の「市名」欄に自動で市名が入力されます。また、この選択に伴い、前年度の条例制定状況等のデータも参考表示されますので、前年度の状況を確認し齟齬がないように回答してください。
- ② 担当部署(部局等名及び課室等名)については、省略せず記載してください(例:〇〇局〇〇部〇〇課、教育委員会〇〇部〇〇課)。記入内容をもまま冊子版報告書送付時の宛先部署名とさせていただきます。
- ③ 本調査の担当者1名の必要事項を記入してください。(担当者が複数名となる場合は、窓口となる1名のみを記入してください。)
- ④ E-mail アドレスは、今後の集計結果の確認依頼等及び次年度の照会の送付先となりますので、見落としがないアドレス(可能であれば組織アドレス)を記入してください。
- ⑤ ご回答いただいた住所宛に冊子版の報告書を送付いたします。

2. 文化行政担当部署

市名	文化行政区分 ①	教育委員会 ②	市長部局 ②	条例制定(改正等)による市長部局への移管			
				条例制定(改正等)・ 委任・補助執行の別③	制定(改正等)年月 ③	移管予定の有無 ④ ※予定有の場合	備考(補足等あれば記入)
	文化政策全般						
	芸術文化						
	文化財保護						
	国際文化交流						
	博物館						
市名	文化行政区分	文化政策部門	障害者福祉部門				
	障害者文化芸術						

- ① **令和6年10月1日現在**における次の担当部署について、記入してください。なお、文化行政区分は次の通りです。

文化政策全般	文化政策全般のとりまとめ部署。文化政策に関する基本計画の策定など、地方公共団体の文化政策全般に関するとりまとめ等を担当する部署。
芸術文化	芸術文化の主な所管部署。芸術文化の主な所管部署とは、芸術(美術、音楽、演劇、舞踊、文学、写真等)、メディア芸術(映画、漫画、アニメーション等)、伝統芸能(雅楽、能楽、文楽、歌舞伎、組踊等)、芸能(講談、落語、浪曲、漫談、漫才、歌唱等)、生活文化(茶道、華道、書道、食文化等)及び国民娯楽(囲碁、将棋等)等の芸術文化を担当する部署。
文化財保護※	文化財保護の主な所管部署。
国際文化交流	国際文化交流の主な所管部署。
博物館※	博物館の主な所管部署。博物館の主な所管部署とは、博物館法(昭和26年法律第二百八十五号)第2条第2項の「公立博物館」を担当する部署をいう。(博物館専属の所管ではなく、その他の事務内容を含んでいてもよい。)
障害者文化芸術	障害者文化芸術の主な所管部署。

- ② 担当部署名は、「部局等名」及び「課室等名」を記入してください。教育委員会と市長部局の双方で所管している場合は、各欄に部署名を、担当部署が複数ある場合は、複数の部署名を記入してください。障害者文化芸術については、文化政策部門及び障害者福祉部門の双方で所管している場合はそれぞれの部署名を、いずれかで所管している場合は該当する部門の部署名を記入してください。(文化政策部門で障害者文化芸術を所管する場合は文化政策部門に当該部署名を、また、障害者福祉部門で障害者文化芸術を所管する場合は障害者福祉部門に当該部署名を記入してください。)

- ③ 文化財保護及び博物館の担当部署について、条例制定(改正等)(※)や条例等に基づく委任・補助執行により市長部局において担当している場合は、教育委員会の欄ではなく、市長部局の欄へ担当部署を記入のうえ、条例制定(改正等)・委任・補助執行の別をプルダウンから選択してください。なお、条例制定(改正等)により市長部局へ移管した場合は、条例制定(改正等)年月も記入してください。(条例改定・事務委任・補助執行の別が不明だが、市長部局に移管している場合のみ、「不明」を選択してください。)

※条例制定(改正等)とは

文化財保護においては、文化財保護法及び地方教育行政の組織及び運営に関する法律の一部を改正する法律(平成30年法律第42号)を受けたものを指し、**博物館**においては、地域の自主性及び自立性を高めるための改革の推進を図るための関係法律の整備に関する法律(令和元年法律第26号)(第9次地方分権一括法)を受け、公立博物館の設置・運営等に関する業務を首長部局に移管しているケースを指します。

④ 条例制定(改正等)による市長部局への移管予定の有無

以下に該当する市のみ移管予定の有無をプルダウンから選択してください。「有」を選択した場合は、予定時期を記入してください。

- ・文化財保護担当部署が教育委員会、または委任・補助執行により市長部局となっている政令指定都市・中核市
- ・博物館担当部署が教育委員会、または委任・補助執行により市長部局となっている政令指定都市・中核市

3. 文化政策のための条例制定、文化政策の計画等策定等の状況

令和6年10月1日現在における「文化政策のための条例」「文化政策の計画等」等の制定(策定)等の状況について、記入してください。

(1) 文化政策のための条例の策定状況 ①

市名	条例の有無 ②	条例の名称 ※条例「有」の場合 ③	制定年月 ※条例「有」の場合	改正等年月 ※条例「有」の場合	対象範囲 ※条例「有」の場合 ④	URL ※条例「有」かつHP等で公表している場合 ⑤	文化芸術基本法を踏まえた「文化政策のための条例」の制定(改正等)予定状況 制定・改正等予定 ⑥ 予定時期 ⑦ ※予定「有」の場合

① 「文化政策のための条例」とは、地方公共団体における文化政策全般について規定する条例を意味します。(基金に関する条例、文化施設等の管理運営に関する条例、文化財保護関係条例などは除きます。)

② 条例の有無をプルダウンから選択ください。(下部に前年度の回答状況が自動入力されますので参考になしてください。また詳細な回答内容は前年度報告書 (https://www.bunka.go.jp/tokei_hakusho_shuppan/tokeichosa/chiho_bunkagyosei/pdf/94065201_01.pdf) を参照ください。)該当する条例が複数ある場合は2行目以降も使用してください。

<③～⑤は条例がある場合のみ>

③ 条例名、制定年月、改正等年月(該当ある場合)を記入ください。なお、年月は和暦で記入してください。(例:平成〇年△月)また、改正等年月については最新のものを記入してください。

例)平成 21 年3月 1 日に制定、平成 25 年3月 15 日及び平成 30 年3月 20 日に改正:一制定年月:「平成 21 年3月」、改正等年月:「平成 30 年3月」

④ 条例の対象範囲をプルダウンから選択してください。なお、「2.文化芸術関連施策」とは、観光、まちづくり、国際交流、教育、福祉、産業その他の文化芸術に関連する分野における施策を意味します。

⑤ 条例が HP 等で公開されている場合は、その URL を回答ください。(非公開の場合は入力不要)

⑥ 「文化芸術基本法を踏まえた「文化政策のための条例」の制定(改正等)予定状況」は予定の有無をプルダウンから選択してください。②条例の

有無、④対象範囲に関わらず、必ず回答してください。また、「有」を選択した場合は制定(改正等)予定時期を和暦で記入してください。(例:令和●年▲月、令和■年度等)

(2) 文化政策の計画等の策定状況(文化芸術振興基本法施行(平成13年12月7日)以降に策定されたもの) ①

市名	計画等の有無 ②	計画等の名称 ※計画等「有」の場合 ③	策定年月 ※計画等「有」の場合	改正等年月 ※計画等「有」の場合	計画期間 ※計画等「有」の場合 ④	対象範囲 ※計画等「有」の場合 ⑤	URL ※計画等「有」かつウェブ等で公表している場合 ⑥	文化芸術基本法第7条の2を踏まえた地方文化芸術振興基本計画の策定(改定等)予定状況 ※計画等「有」の場合 ⑦ 策定・改定等予定 予定時期
----	-------------	---------------------------	--------------------	---------------------	-------------------------	-------------------------	------------------------------------	--

① 「文化政策の計画等」とは、地方公共団体における文化政策全般、市民や文化団体による芸術文化振興について規定する計画、指針等を意味します。(計画、指針、ビジョン、プラン、方針、構想、大綱、指針等、名称は問いません。)文化芸術振興基本法施行(平成13年12月7日)以降に策定されたものについて記入してください。なお、「総合計画(まちづくり計画や生涯学習計画等)の中に文化芸術に関する章や項を含んでいるもの」については対象とせず、「主として文化振興を扱っているもの」を対象としてください。

② 計画等の有無をプルダウンから選択ください。(下部に前年度の回答状況が自動入力されますので参考にしてください。また詳細な回答内容は前年度報告書(https://www.bunka.go.jp/tokei_hakusho_shuppan/tokeichosa/chiho_bunkagyosei/pdf/94065201_01.pdf)を参照ください。)該当する計画が複数ある場合は2行目以降も使用してください。

＜③～⑥は計画等がある場合のみ＞

③ 計画等名、策定年月、改定等年月(該当ある場合)を記入ください。なお、年月は和暦で記入してください。(例:平成○年△月)また、改定等年月については最新のものを記入してください。

例)平成21年3月1日に策定し、平成25年3月15日及び平成30年3月20日に改定した場合:

→策定年月は「平成21年3月」、改定等年月は「平成30年3月」と記入。

④ 計画期間は、「○年間」のように記載してください。期間の定めがない場合は、「特になし」と記載してください。

⑤ 計画等の対象範囲をプルダウンから選択してください。なお、「2.文化芸術関連施策」とは、観光、まちづくり、国際交流、教育、福祉、産業その他の文化芸術に関連する分野における施策を意味します。

⑥ 計画等がHP等で公開されている場合は、そのURLを回答ください。(非公開の場合は入力不要)

⑦ 文化芸術基本法(平成29年6月公布・施行)第7条の2を受け、国が策定する文化芸術推進基本計画(平成30年3月6日閣議決定)を踏まえた

地方文化芸術推進基本計画の策定（改定等）予定についてプルダウンから選択してください。②計画等の有無、⑤計画等の対象範囲に関わらず、必ず回答してください。また、「有」を選択した場合は策定（改定等）予定時期を和暦で記入してください。（例：令和●年▲月、令和■年度等）

【参考】文化芸術基本法第7条の2（一部抜粋）

都道府県及び市（特別区を含む。第三十七条において同じ。）町村の教育委員会（地方教育行政の組織及び運営に関する法律（昭和三十一年法律第百六十二号）第二十三条第一項の条例の定めるところによりその長が文化に関する事務（文化財の保護に関する事務を除く。）を管理し、及び執行することとされた地方公共団体（次項において「特定地方公共団体」という。）にあつては、その長は、文化芸術推進基本計画を参酌して、その地方の実情に即した文化芸術の推進に関する計画（次項及び第三十七条において「地方文化芸術推進基本計画」という。）を定めるよう努めるものとする。

(3) 障害者による文化芸術活動の推進に関する計画の策定状況 ①

市名	計画の有無 ②	計画の名称 ※計画「有」の場合 ③	策定年月 ※計画「有」の場合	改定等年月 ※計画「有」の場合	計画期間 ※計画「有」の場合 ④	計画の位置づけ ※計画「有」の場合 ⑤	URL ※計画「有」かつHP等で公表している場合 ⑥	障害者による文化芸術活動の推進に関する法律 第8条を踏まえた計画の策定（改定等）予定状況 策定・改定等予定 ⑦ 予定時期 ※予定「有」の場合

① 「障害者による文化芸術活動の推進に関する計画」とは、「障害者による文化芸術活動の推進に関する法律（平成 30 年法律第 47 号）」第8条を踏まえて地方公共団体が策定した計画を指します。なお、「障害者による文化芸術活動の推進に関する計画」を含む複数の計画をまとめた計画を策定している場合（文化政策の計画等や障害者等に関する計画の一部として策定している場合など）も含まれます。回答にあたっては、障害福祉等関係部署にもご確認をお願いします。

② 計画の有無をプルダウンから選択ください。（下部に前年度の回答状況が自動入力されますので参考にしてください。また詳細な回答内容は前年度報告書（https://www.bunka.go.jp/tokei_hakusho_shuppan/tokeichosa/chiho_bunkagyosei/pdf/94065201_01.pdf）を参照ください。該当する計画が複数ある場合は2行目以降も使用してください。

<③～⑥は計画がある場合のみ>

③ 計画名、策定年月、改定等年月（該当ある場合）を記入ください。なお、年月は和暦で記入してください。（例：平成○年△月）また、改定等年月については最新のものを記入してください。「障害者による文化芸術活動の推進に関する計画」を含む複数の計画をまとめた計画を策定している場合は、「計画の名称」には全体の計画の名称を記載し、「策定年月」には「障害者による文化芸術活動の推進に関する計画」が初めて策定され

た(盛り込まれた)年月を記載してください。

例)平成 21 年 3 月に策定した「〇〇県文化芸術推進計画」について、令和2年3月の改定時に新たに「障害者による文化芸術活動の推進に関する計画」を盛り込み、計画期間5年(5年後に改定予定)として改定した場合。

→策定年月は「令和2年3月」、改定等年月は「ー」、計画期間は「5年間」、計画の位置づけは「②文化政策の計画等の一部」、策定(改定等)予定の有無は「有」、予定時期は「令和7年3月」と記載。

- ④ 「計画期間」については、「〇年間」のように記載してください。期間の定めがない場合は「特になし」と記載してください。
- ⑤ 「計画の位置づけ」をプルダウンから選択してください。「2.文化政策の計画等の一部」とは、(2)の文化政策の計画等の一部に、障害者による文化芸術活動の推進に関する計画を位置付ける場合を意味します。この場合、「計画の名称」には(2)に記載した計画の名称を記載してください。「3.障害者等に関する計画の一部」とは、障害者等に関する計画の一部に位置付ける場合を意味します。2.3.いずれの場合も、③の「策定年月」には障害者による文化芸術活動の推進に関する計画が初めて策定された(盛り込まれた)年月を記載してください。
- ⑥ 計画等が HP 等で公開されている場合は、その URL を回答ください。(非公開の場合は入力不要)
- ⑦ 「障害者による文化芸術活動の推進に関する法律(平成 30 年法律第 47 号)」第8条を踏まえた、障害者による文化芸術活動の推進に関する計画の策定(改定等)予定についてプルダウンから選択してください。②の計画の有無に関わらず、必ず回答してください。また、「有」を選択した場合は策定(改定等)予定時期を和暦で記入してください。(例：令和●年▲月、令和■年度等)

【参考】障害者による文化芸術活動の推進に関する法律(抜粋)

第8条 地方公共団体は、**基本計画を勘案して、当該地方公共団体における障害者による文化芸術活動の推進に関する計画を定めるよう努めなければならない。**

2 地方公共団体は、前項の計画を定め、又はこれを変更したときは、遅滞なく、これを公表するよう努めるものとする。

2
式
様

4. 藝術文化經費

(1)政令指定都市・中核市の芸術文化経費

市名	部署	芸術文化 事業費 (ア)+(イ)+(ウ) ①	財源内訳			市立 文化施設 経費 (ウ)+(オ)+(カ) ②			市立 文化施設 建設費 (キ)+(ク)+(ケ) ③			財源内訳			合計	財源内訳			増減率		
			国支出金 (ア)	都道府県 支出金 (イ)	市 支出額 (ウ)	国支出金 (エ)	都道府県 支出金 (オ)	市 支出額 (カ)	国支出金 (キ)	都道府県 支出金 (ク)	市 支出額 (ケ)	国支出金 (ア)+(イ)+(キ)	都道府県 支出金 (イ)+(オ)+(イ)	市 支出額 (ウ)+(カ)+(ケ)							
	教育委員会	0					0	0	0	0	0	0	0	0	0	0	0	0			
	市長部局	0					0	0	0	0	0	0	0	0	0	0	0	0			
	合計	0	0	0	0	0	0	0	0	0	0	0	0	0	0	0	0	0			
前年度決算額から大幅な増減 (50%以上)があった場合その主な要因																			前年度決算額		-
④																					

芸術文化経費について、令和5年度決算額を記入してください。各項目に計上する経費は、以下の通りです。

① 藝術文化事業費

- ・ 「芸術文化」とは、芸術(美術、音楽、舞踊、文学、写真等)、メディア芸術(映画、漫画、アニメーション等)、伝統芸能(雅楽、能楽、文楽、歌舞伎、組踊等)、芸能(講談、落語、漫才、歌唱等)、生活文化(茶道、華道、書道、食文化等)及び国民娯楽(囲碁、将棋等)等を含みます。
- ・ 「芸術文化事業費(ア)(イ)(ウ)」には以下の経費を計上してください。
- 芸術文化関連事業に係る経費
(例：芸術文化振興計画の立案・調査・顕彰、指導者養成研修(自治体職員の旅費を除く。)、芸術家研修派遣(国内・海外)、芸術祭、高校芸術文化祭、舞台芸術・美術展巡回事業、その他芸術文化事業に係る経費(自治体職員の人件費・旅費を除く。))※会計年度任用職員は、文化に関係する業務だけに従事しているのであれば計上。また、ある特定の文化事業を行うために、その事業費から雇われたアルバイトなどの人件費も計上。))
- * 市の事業費のみ。市が出資している団体(財団等)が行う事業費は含めない。
- 芸術文化団体等に対する補助及び委託経費(実行委員会等に対する補助を含む。)

② 市立文化施設経費

- ・ 「市立文化施設経費(エ)(オ)(カ)」には、文化施設(文化会館、美術館等)の管理運営のために市が支出する経費(自治体職員の人件費・旅費を除く。※文化財を修繕する職人等の人件費は計上。))を計上してください。
- ・ **修繕費(大規模・小規模問わず※新築以外全て)、光熱水費、文化施設の管理運営を財団等に委託している場合の委託費を含みます。**
- ・ **修繕費等に係る経費において起債している場合は、起債額は、起債額ではなく、当年度の償還額を計上(市支出額に記載)してください。**
- ・ 図書館及び公民館は社会教育施設に該当するため、文化施設に含まれません。なお、図書館等の分野の施設と複合している場合には、文化施設に係る経費のみを区分し計上してください。分け難い場合には両者を含めて計上してください。

③ 市立文化施設建設費

- ・ 「市立文化施設建設費(キ)(ク)(ケ)」には、土地購入費、建設費等(準備費、調査費、設計料等を含む。)を計上してください。
- ・ **建設費等に係る経費において起債している場合は、起債額は、起債額ではなく、当年度の償還額を計上(市支出額に記載)してください。**
- ④ 前年度決算から大幅な増減(50%以上)があった場合、その主な要因を簡単に記入ください。(例:文化施設の建て替え等)
※前年度比で50%以上の増減がない場合は、エクセルの自動計算により、セルが灰色になりますので、記入不要です。

【注意事項】

- ・ **単位は千円単位です。千円未満は切上げとしてください。また、金額が「0円」の時は、空欄にはせず、「0」と記入してください。**
- ・ 経費には、国及び都道府県からの補助、その他市収入を含みます。
- ・ 「国支出金(ア)(エ)(キ)」は、国庫補助金、国庫委託金、国庫負担金等を計上してください(文化庁からの補助金に限らず、他省庁等からの補助金等も含めて回答ください)。市支出額には国支出金を除いた額を計上してください。
- ・ **指定管理者制度によって文化施設の管理者に指定管理料を支払っている場合は、人件費を除き、事業費を芸術文化事業費に、管理運営費を市文化施設経費に計上してください。**指定管理料の分類は、市の積算上の内訳で、人件費、事業費、施設経費に分類してください(指定管理者の決算額でなくとも構いません。)
- ・ 経費には、**新型コロナウイルス感染症に関連する経費を含みます**。市の単独事業、文化庁の新型コロナウイルス感染症に関連する各種事業、内閣府の新型コロナウイルス感染症対応地方創生臨時交付金が対象とする事業等が対象となります。
(例) 作品の制作・発表の機会が失われているアーティストに対する助成費、文化芸術関係者への相談窓口設置に係る経費、ホールやライブハウス等における無観客公演の映像配信事業を対象にした支援費、文化施設における感染症対策経費(サーモグラフィ、体温計、消毒液、殺菌用空調機器

等の整備に係る経費)、文化施設の利用キャンセルに伴う利用料の還付等

【参考】内閣府地方創生サイト「新型コロナウイルス感染症対応地方創生臨時交付金」 <https://www.chisou.go.jp/tiiki/rinjikoufukin/index.html>

5. 文化財保護經費

(1) 政令指定都市・中核市の文化財保護経費

[illegible]

(1)政令指定都市・中核市の文化財保護経費

文化財保護経費について、令和5年度決算額を記入してください。計上する経費は、P11の別表に掲げる事業に要する経費とします。

国指定文化財等保存・活用事業経費

- ① 《重要文化財等(ア)(イ)(ウ)》
- ・ **別表**の重要文化財等(国宝、特別史跡名勝天然記念物を含む。)の項目を踏まえ該当する経費を計上してください。
 - ・ ※「活用」について、**公開活用**は、文化財等の公開(公開の際の安全確保や公開環境整備等を含む)、**展示・便益**・その他活用施設・設備等の整備管理、情報発信(ホームページ・映像・SNS・パンフレット・レブリカ・模写模造・VR・AR・デジタルアーカイブ・解説板等の作成管理、周遊ルートの設定及び周辺文化財との一体的な発信、展示解説等のユニバーサルデザイン化等を含む)、多言語化(翻訳、ネイティブチェック、ネイティブライターによるコンテンツ作成等を含む)、普及啓発(発表会、展覧会、体験教室、ワークショップ、シンポジウムの実施等を含む)、外部人材の活用(保存活用計画の推進や魅力発信等を行う専門人材に係る報償費や委託費等を含む)、人材育成(ボランティア、ガイド、学芸員、ヘリテージマネージャー等の研修・育成等を含む)等に関する取組をいいます。また、**美装化**は、文化財の外観、内装等を美しく保ち、魅力を向上させる取組をいいます。
 - ・ ※2 「ハード」には保存・活用のための保存施設・防災施設・展示施設・便益施設その他施設等の整備、買い上げに係る経費等を、「ソフト」にはそれ以外の取組(解説板の設置を含む)に係る経費等を計上してください。**(ソフトウェア以外の経費を指します。)**

※3 「うち民間向け」には、民間事業者が行う事業への補助金・負担金を内数で計上してください。(指定管理業務を民間に「委託」している場合、その業務は当該自治体の業務を依頼して民間事業者に実施してもらいますので、その経費は、民間向けの内数には含まれません。)

② ≪埋蔵文化財(エ)(オ)(カ)≫

- ・ 別表の埋蔵文化財の項目を踏まえ該当する経費を計上して下さい。
- ・ 埋蔵文化財(緊急調査)は令和6年6月 26 日付6文財二第 44 号で文化庁文化財第二課から依頼の「令和5年度実施の発掘調査費用の実態調査及び発掘届等の統計調査について(依頼)」の結果に基づく額とします。

③ 地方公共団体指定文化財等保存・活用事業経費

- ・ 別表の地方公共団体指定文化財等保存・活用事業経費の項目を踏まえ該当する経費を計上してください。

④ 国・地方公共団体指定文化財等保護管理経費

- ・ 別表の国・地方公共団体指定文化財等保護管理経費の項目を踏まえ該当する経費を計上してください。
 - ⑤ 前年度決算から大幅な増減(50%以上)があった場合、その主な要因を簡単に記入ください。(例:文化財の大規模な補修等)
- ※前年度比で 50%以上の増減がない場合は、エクセルの自動計算により、セルが灰色になりますので、記入不要です。

【注意事項】

- ・ 単位は千円単位です。千円未満は切上げとしてください。また、金額が「0円」の時は、空欄にはせず、「0」と記入してください。
- ・ 歴史民俗資料館、埋蔵文化財センター等が行う経費を含めます。なお、所有者負担金は含めません。
- ・ 「国支出金(ア)(エ)(ケ)は、国庫補助金、国庫委託金、国庫負担金等を計上してください(文化庁からの補助金に限らず、他省庁等からの補助金等も含めて回答ください)。
- ・ 「市支出額(ウ)(カ)(ク)(サ)」には、国庫補助事業、都道府県補助事業における市負担額、その他市単独事業等の文化財保護事業に係る経費(自治体の人件費・旅費を除く。)を計上してください。
- ・ 経費には、新型コロナウイルス感染症に関連する経費を含みます。市の単独事業、文化庁の新型コロナウイルス感染症に関連する各種事業、内閣府の新型コロナウイルス感染症対応地方創生臨時交付金が対象とする事業等が対象となります。

(例)文化財のオンライン配信等によるインバウンドの回復に向けた地域の魅力発信に係る経費、文化財の公開施設における感染症対策経費等

【参考】内閣府地方創生サイト「新型コロナウイルス感染症対応地方創生臨時交付金」 <https://www.chisou.go.jp/tiiki/rinjikoufukin/index.html>

<政令指定都市・中核市用>

【国指定文化財等保存・活用事業経費の例】

・重要文化財等(国宝、特別史跡名勝天然記念物を含む。)

	保存	活用
重要文化財(建造物)	保存活用計画策定、保存修理、防災施設等(環境保全、耐震診断、民家保存管理施設、緊急防災性能強化、緊急防災施設耐震改修を含む)、買上げ	公開活用、美装化
重要文化財(美術工芸品)	保存活用計画策定、保存修理、防災施設(収蔵庫を含む)、買上げ	公開活用、美装化
登録有形文化財(建造物)	保存活用計画策定、保存修理、防災施設等	公開活用、美装化
登録有形文化財(美術工芸品)	保存活用計画策定、保存修理、買上げ	公開活用、美装化
重要無形文化財	保存活用計画策定、伝承、記録作成	公開活用
登録無形文化財	保存活用計画策定、伝承、記録作成	公開活用
重要有形・無形民俗文化財	保存活用計画策定、保存修理、防災管理、保存施設、伝承、記録作成	公開活用
登録有形・無形民俗文化財	保存活用計画策定、伝承、記録作成	公開活用
史跡名勝天然記念物	保存活用計画策定、保存修理(「歴史の道」含む)、環境整備、防災施設、天然記念物再生・食害対策、史跡等買上げ	公開活用
登録記念物	保存活用計画策定、保存修理、環境整備、防災施設、保存施設(標識等)の設置	公開活用
重要文化的景観	保存修理、保存計画策定、環境整備、防災施設等	公開活用
重要伝統的建造物群保存地区	保存修理、防災施設等、買上げ(修景・復旧、環境の保全整備、各単費事業を含む)	公開活用、美装化
選定保存技術	保存活用計画策定、伝承、記録作成	公開活用

・埋蔵文化財

埋蔵文化財(学術調査等)	文化財保護法第92条、第99条に基づく発掘調査、遺跡詳細分布調査、重要遺跡基本資料整備、出土遺物保存処理(緊急調査に係るものを除く)
埋蔵文化財(緊急調査)	文化財保護法第92条、第99条に基づく発掘調査で、開発行為等に伴う事前調査
埋蔵文化財(保存活用)	体験学習、広報資料作成、出土遺物再整理、設備整備

【地方公共団体指定文化財等保存・活用事業経費】

・地方公共団体が指定・登録する文化財等(有形文化財、無形文化財、民俗文化財、記念物、文化的景観、伝統的建造物群保存地区、保存技術)に係る保存・活用の取組の考え方については、上表「重要文化財等(国宝、特別史跡名勝天然記念物を含む。)」に準じる。

【国・地方公共団体指定文化財等保護管理経費】

調査	指定文化財調査、未指定文化財調査、「歴史の道」調査、総合学術調査、伝統的建造物群保存対策調査、その他
国指定文化財管理	国指定文化財の管理(防災設備保守点検、差し茅、防蟻・防虫等小修理、文化財保護管理指導)に係る経費、国有文化財の管理に係る経費
文化財関係団体補助	文化財保護を主たる目的とする団体に対する文化財保護関係事業への補助金(文化財愛護団体等に対する補助金は除く)
その他	文化財保護審議会事務費、文化財保護指導委員手当、未指定無形民俗文化財の伝承、文化財愛護活動、文化財保護強調週間の各種行事、歴史民俗資料館・地方埋蔵文化財センターの建設・運営費等

市区町村用

1. 本調査に係る連絡先

市区町村名	担当部署	担当者氏名	電話番号	E-mail
水色セル：自動入力 薄黄色セル：プルダウン 灰色セル：入力不要 ※プルダウンの選択結果により変化するセル有 オレンジセル：参考（自動入力）				

3. 市区町村(政令指定都市・中核市を除く。)の文化政策のための条例制定、文化政策の計画等策定等の状況（令和6年10月1日現在）

※1 文化政策のための条例の制定状況

※回答にあたっては、前年度の策定状況と比較して回答に齟齬がないか確認ください。

市区町村名	条例の有無	条例の名称 ※条例「有」の場合	制定年月 ※条例「有」の場合	改正等年月 ※条例「有」の場合	対象範囲 ※条例「有」の場合	URL ※条例「有」かつHP等で公表している場合	文化芸術基本法を踏まえた「文化政策のための条例」の制定(改正等)予定状況	
							制定・改正等予定	予定時期 ※予定「有」の場合

昨年度の回答状況

※1 自治体で2つ以上の条例を制定している場合は、最初の1つのみ表示されます。前年度回答内容の詳細は「R3域内市区町村文化条例策定状況」シートを参照ください。

(2) 文化政策の計画等の策定状況（文化芸術振興基本法施行（平成13年12月7日）以降に策定されたもの）

※文化芸術基本法で努力義務として規定されています。

まちづくり計画や生涯学習計画等の総合計画の中に、文化に関する章や項を含んでいるものは対象外です。

(3) 障害者による文化芸術活動の推進に関する計画の策定状況

※障害者による文化芸術活動の推進に関する法律第8条を踏まえた計画の策定(改正等)状況

文化政策の計画等や障害者等に関する計画の一部として策定している場合も含みます。

市区町村名	計画等の有無	対象範囲 ※計画等「有」の場合	文化芸術基本法第7条の2を踏まえた地方文化芸術推進基本計画の策定(改正等)予定状況

市区町村名	障害者による文化芸術活動の推進に関する法律第8条を踏まえた計画の策定(改正等)状況

市区町村用

市区町村名	
-------	--

4. 芸術文化経費(令和5年度決算額)

(1) 市区町村の芸術文化経費(指定都市、中核市を除く。)

[illegible]

5. 文化財保護経費(令和5年度決算額)

(1) 市区町村の文化財保護経費(指定都市、中核市を除く。)

[illegible]

水色セル：自動入力
オレンジセル：参考（自動入力）

《 記入要領 》

様式 3-1

1. 本調査に係る連絡先

市区町村名	担当部署	担当者氏名	電話番号	E-mail
		①		

- ① 本調査の担当者1名の必要事項を記入してください。(担当者が複数名となる場合は、窓口となる1名のみを記入してください。)

2. 文化行政担当部署(市区町村は回答不要)

3. 文化政策のための条例制定、文化政策の計画等策定等の状況

令和6年10月1日現在における「文化政策のための条例」「文化政策の計画等」等の制定(策定)等の状況について、記入してください。

(1) 文化政策のための条例の策定状況

市区町村名	条例の有無 ②	条例の名称 ※条例「有」の場合 ③	制定年月 ※条例「有」の場合	改正等年月 ※条例「有」の場合	対象範囲 ※条例「有」の場合 ④	URL ※条例「有」かつHP等で公表している場合 ⑤	文化芸術基本法を踏まえた「文化政策のた めの条例」の制定(改正等)予定状況 制定・改正等予定 ⑥ ※予定「有」の場合

- ① 「文化政策のための条例」とは、地方公共団体における文化政策全般について規定する条例を意味します。(基金に関する条例、文化施設等の管理運営に関する条例、文化財保護関係条例などは除きます。)

- ② 条例の有無をプルダウンから選択ください。下部に前年度の回答状況が自動入力されますので参考にしてください。なお、自治体で2つ以上の条例を制定している場合は、最初の1つのみ表示されます。前年度回答内容の詳細は「R5 域内市区町村文化条例策定状況」シートを参照ください。

<③~⑤は条例がある場合のみ>

- ③ 条例名、制定年月、改正等年月(該当ある場合)を記入ください。なお、年月は和暦で記入してください。(例:平成〇年△月)また、改正等年月に

については最新のものを記入してください。

例)平成 21 年3月1日に制定、平成 25 年3月 15 日及び平成 30 年3月 20 日に改正：→制定年月：「平成 21 年3月」、改正等年月：「平成 30 年3月」

④ 条例の対象範囲をプルダウンから選択してください。なお、「2.文化芸術関連施策」とは、観光、まちづくり、国際交流、教育、福祉、産業その他の文化芸術に関連する分野における施策を意味します。

⑤ 条例が HP 等で公開されている場合は、その URL を回答ください。(非公開の場合は入力不要)

⑥ 「文化芸術基本法を踏まえた「文化政策のための条例」の制定(改正等)予定状況」は予定の有無をプルダウンから選択してください。②条例の有無、④対象範囲に関わらず、必ず回答してください。また、「有」を選択した場合は制定(改正等)予定時期を和暦で記入してください。(例：令和

●年▲月、令和■年度等)

(2)文化政策の計画等の策定状況(文化芸術振興基本法施行(平成 13 年 12 月7日)以降に策定されたもの)

市区町村名	計画等の有無 ①	対象範囲 ※計画等「有」の場合 ②	文化芸術基本法第7条 の2を踏まえた地方文化 芸術推進基本計画の策 定(改正等)予定状況 ③

① 計画の有無をプルダウンから選択してください。「文化政策の計画等」とは、地方公共団体における文化政策全般、市民や文化団体による芸術文化振興について規定する計画、指針等を意味します。(計画、指針、ビジョン、プラン、方針、構想、大綱、指針等、名称は問いません。)文化芸術振興基本法施行(平成 13 年 12 月7日)以降に策定されたものについて記入してください。なお、「総合計画(まちづくり計画や生涯学習計画等)の中に文化芸術に関する章や項を含んでいるもの」については対象とせず、「主として文化振興を扱っているもの」を対象としてください。

② <①で計画があると回答した場合のみ>計画等の対象範囲をプルダウンから選択してください。なお、「2.文化芸術関連施策」とは、観光、まちづくり、国際交流、教育、福祉、産業その他の文化芸術に関連する分野における施策を意味します。

③ 文化芸術基本法(平成 29 年6月公布・施行)第7条の2を受け、国が策定する文化芸術推進基本計画(平成 30 年3月6日閣議決定)を踏まえた地方文化芸術推進基本計画の策定(改正等)予定についてプルダウンから選択してください。①計画等の有無、②計画等の対象範囲に関わらず、必ず回答してください。

【参考】文化芸術基本法第7条の2(一部抜粋)

都道府県及び市(特別区を含む。第三十七条において同じ。)町村の教育委員会(地方教育行政の組織及び運営に関する法律(昭和三十一年法律第百六十二号)第二十三条第一項の条例の定めるところによりその長が文化に関する事務(文化財の保護に関する事務を除く。)を管理し、及び執行することとされた地方公共団体(次項において「特定地方公共団体」という。))にあつては、その長は、文化芸術推進基本計画を参酌して、その地方の要情に即した文化芸術の推進に関する計画(次項及び第三十七条において「地方文化芸術推進基本計画」という。)を定めるよう努めるものとする。

(3)障害者による文化芸術活動の推進に関する計画の策定状況

市区町村名	障害者による文化芸術活動の推進に関する法律第8条を踏まえた計画の策定(改定等)状況
	①

- ① 障害者による文化芸術活動の推進に関する法律(平成30年法律第47号)第8条を踏まえた、障害者による文化芸術活動の推進に関する計画の策定(改定等)状況についてプルダウンから選択してください。なお、「障害者による文化芸術活動の推進に関する計画」を含む複数の計画をまとめた計画を策定している場合(文化政策の計画等や障害者等に関する計画の一部として策定している場合など)も含まれます。回答にあたっては、障害福祉等関係部署にもご確認をお願いします。

【参考】障害者による文化芸術活動の推進に関する法律(抜粋)

第8条 地方公共団体は、基本計画を勘案して、当該地方公共団体における障害者による文化芸術活動の推進に関する計画を定めるよう努めなければならない。

- 2 地方公共団体は、前項の計画を定め、又はこれを変更したときは、遅滞なく、これを公表するよう努めるものとする。

様式 3-2

4. 芸術文化経費

(1) 市区町村の芸術文化経費(政令指定都市・中核市を除く。)

市区町村名	部署	芸術文化事業費 (ア)(イ)(ウ)			市区町村立文化施設 経費 (エ)(オ)(カ)			財源内訳			市区町村立文化施設 建設費 (キ)(ク)(ケ)			財源内訳			合計		
		国支出金 (ア)	都道府県 支出金 (イ)	市区町村 支出額 (ウ)	国支出金 (エ)	都道府県 支出金 (オ)	市区町村 支出額 (カ)	国支出金 (キ)	都道府県 支出金 (ク)	市区町村 支出額 (ケ)	国支出金 (ア)(イ)(ウ)	都道府県 支出金 (エ)(オ)(カ)	市区町村 支出額 (ウ)(ク)(ケ)	国支出金 (ア)(イ)(ウ)	都道府県 支出金 (エ)(オ)(カ)	市区町村 支出額 (ウ)(ク)(ケ)	合計		
	教育委員会	0			0						0			0			0		0
	首長部局	0			0						0			0			0		0
	合計	0	0	0	0	0	0	0	0	0	0	0	0	0	0	0	0	0	0

芸術文化経費について、令和5年度決算額を記入してください。各項目に計上する経費は、以下の通りです。

① 芸術文化事業費

- ・「芸術文化」とは、芸術(美術、音楽、演劇、舞踊、文学、写真等)、メディア芸術(映画、漫画、アニメーション等)、伝統芸能(雅楽、能楽、文楽、歌舞伎、組踊等)、芸能(講談、落語、漫才、歌唱等)、生活文化(茶道、華道、書道、食文化等)及び国民娯楽(囲碁、将棋等)等を含みます。

- ・「芸術文化事業費(ア)(イ)(ウ)」には以下の経費を計上してください。

- 芸術文化関連事業に係る経費

(例：芸術文化振興計画の立案・調査、顕彰、指導者養成研修(自治体職員の旅費を除く。)、芸術家研修派遣(国内・海外)、芸術祭、高校芸術文化祭、舞台芸術・美術展巡回事業、その他芸術文化事業に係る経費(自治体職員の人件費・旅費を除く。※会計年度任用職員は、文化に関係する業務だけに従事しているのであれば計上。また、ある特定の文化事業を行うために、その事業費から雇われたアルバイトなどの人件費も計上。))

● 市区町村の事業費のみ。市区町村が出資している団体(財団等)が行う事業費は含めない。

- 芸術文化団体等に対する補助及び委託経費(実行委員会等に対する補助を含む。)

② 市区町村立文化施設経費

- ・「市区町村立文化施設経費(エ)(オ)(カ)」には、文化施設(文化会館、美術館等)の管理運営のために市区町村が支出する経費(自治体職員の人

件費・旅費を除く。※文化財を修繕する職人等の人件費は計上。)を計上してください。

- ・ **修繕費(大規模・小規模問わず※新築以外全で)、光熱水費、文化施設の管理運営を財団等に委託している場合の委託費を含みます。**
- ・ **修繕費等に係る経費において起債している場合は、起債額は、起債額を計上(市区町村支出額に記載)してください。**
- ・ 図書館及び公民館は社会教育施設に該当するため、文化施設に含めません。なお、図書館等の分野の施設と複合している場合には、文化施設に係る経費のみを区分し計上してください。分け難い場合には両者を含めて計上してください。

③ 市区町村立文化施設建設費

- ・ 「市区町村立文化施設建設費(キ)(ク)(ケ)」には、土地購入費、建設費等(準備費、調査費、設計料等を含む。)を計上してください。
- ・ **建設費等に係る経費において起債している場合は、起債額は、起債額を計上(市区町村支出額に記載)してください。**

【注意事項】

- ・ **単位は千円単位です。千円未満は切上げとしてください。また、金額が「0円」の時は、空欄にはせず、「0」と記入してください。**
- ・ 経費には、国及び都道府県からの補助、その他市区町村収入を含みます。
- ・ 「国支出金(ア)(エ)(キ)」は、国庫補助金、国庫委託金、国庫負担金等を計上してください(文化庁からの補助金に限らず、他省庁等からの補助金等も含めて回答ください)。市区町村支出額には国支出金を除いた額を計上してください。
- ・ **指定管理者制度**によって文化施設の管理者に指定管理料を支払っている場合は、人件費を除き、事業費を芸術文化事業費に、管理運営費を市区町村文化施設経費に計上してください。指定管理料の分類は、市区町村の積算上の内訳で、人件費、事業費、施設経費に分類してください(指定管理者の決算額でなくとも構いません。))。
- ・ 経費には、**新型コロナウイルス感染症に関連する経費を含みます**。市区町村の単独事業、文化庁の新型コロナウイルス感染症に関連する各種事業、内閣府の新型コロナウイルス感染症対応地方創生臨時交付金が対象とする事業等が対象となります。
(例) 作品の制作・発表の機会が失われているアーティストに対する助成費、文化芸術関係者への相談窓口設置に係る経費、ホールやライブハウス等における無観客公演の映像配信事業を対象にした支援費、文化施設における感染症対策経費(サーモグラフィー、体温計、消毒液、殺菌用空調機器等の整備に係る経費)、文化施設の利用キャンセルに伴う利用料の還付等

【参考】内閣府地方創生サイト「新型コロナウイルス感染症対応地方創生臨時交付金」 <https://www.chisou.go.jp/tiiki/rinjikoufukin/index.html>

△用封固法▽

5. 文化財保護經費

(1)市区町村の文化財保護経費(政令指定都市・中核市を除く。)

[illegible]

文化財保護経費について、令和5年度決算額を記入してください。計上する経費は、P8の別表に掲げる事業に要する経費とします。

国指定文化財等保存・活用事業経費

①《重要文化財等(ア)(イ)(ウ)》

- ・ **別表**の重要文化財等(国宝、特別史跡名勝天然記念物を含む。)の項目を踏まえ該当する経費を計上してください。
- ・ ※1「活用」について、**公開活用**は、文化財等の公開(公開の安全確保や公開環境整備等を含む)、**展示・便益**・その他活用施設・設備等の整備管理、情報発信(ホームページ・映像・SNS・パンフレット・レプリカ・模写模造・VR・AR・デジタルアーカイブ・解説板等の作成管理、周遊ルートの設定及び周辺文化財との一体的な発信、展示解説等のユニバーサルデザイン化等を含む)、多言語化(翻訳、ネイティブチェック、ネイティブライターによるコンテンツ作成等を含む)、普及啓発(発表会、展覧会、ワークショップ、シンポジウムの実施等を含む)、外部人材の活用(保存活用計画の推進や魅力発信等を行う専門人材に係る報償費や委託費等を含む)、人材育成(ボランティア、ガイド、学芸員、ヘリテージマネージャー等の研修・育成等を含む)等に関する取組をいいます。また、**美装化**は、文化財の外観、内装等を美しく保ち、魅力を向上させる取組をいいます。

※2「ハード」には保存・活用のための保存施設・防災施設・展示施設・便益施設その他施設等の整備、買い上げに係る経費等を、「ソフト」にはそれ以外の取組（解説板の設置を含む）に係る経費等を計上してください。（ソフト事業とは地方債の対象となる経費（＝ハード）以外の経費を指します。）

※3「うち民間向け」には、民間事業者が行う事業への補助金・負担金を内数で計上してください。(指定管理業務を民間に「委託」している場合、その業務は当該自治体の業務を依頼して民間事業者を実施してもらうことになりますので、その経費は、民間向けの内数には含まれません。)

② ≪埋蔵文化財(エ)(オ)(カ)≫

- ・ **別表**の埋蔵文化財の項目を踏まえ該当する経費を計上して下さい。
- ・ 埋蔵文化財(緊急調査)は令和6年6月 26 日付6文財二第 44 号で文化庁文化財第二課から依頼の「令和5年度実施の発掘調査費用の実態調査及び発掘届等の統計調査について(依頼)」の結果に基づく額とします。

③ **地方公共団体指定文化財等保存・活用事業経費**

- ・ **別表**の地方公共団体指定文化財等保存・活用事業経費の項目を踏まえ該当する経費を計上してください。

④ **国・地方公共団体指定文化財等保護管理経費**

- ・ **別表**の国・地方公共団体指定文化財等保護管理経費の項目を踏まえ該当する経費を計上してください。

【注意事項】

- ・ **単位は千円単位です。千円未満は切上げとしてください。また、金額が「0 円」の時は、空欄にはせず、「0」と記入してください。**
- ・ 歴史民俗資料館、埋蔵文化財センター等が行う経費を含めます。なお、所有者負担金は含めません。
- ・ 「**国支出金(ア)(エ)(ケ)**」は、**国庫補助金、国庫委託金、国庫負担金等を計上してください(文化庁からの補助金に限らず、他省庁等からの補助金等も含めて回答ください)。**
- ・ 「**市区町村支出額(ウ)(カ)(ク)(サ)**」には、**国庫補助事業・都道府県補助事業における市区町村負担額、その他市区町村単独事業等の文化財保護事業に係る経費(自治体職員の人件費・旅費を除く。)**を計上してください。
- ・ 経費には、**新型コロナウイルス感染症に関連する経費を含みます**。市区町村の単独事業、文化庁の新型コロナウイルス感染症に関連する各種事業、内閣府の新型コロナウイルス感染症対応地方創生臨時交付金が対象とする事業等が対象となります。

(例)文化財のオンライン配信等によるインバウンドの回復に向けた地域の魅力発信に係る経費、文化財の公開施設における感染症対策経費等

【参考】内閣府地方創生サイト「新型コロナウイルス感染症対応地方創生臨時交付金」 <https://www.chisou.go.jp/tiiki/rinjikoufukin/index.html>

＜市区町村用＞

【国指定文化財等保存・活用事業経費の例】

・重要文化財等(国宝、特別史跡名勝天然記念物を含む。)

	保存	活用
重要文化財(建造物)	保存活用計画策定、保存修理、防災施設等(環境保全、耐震診断、民家保存管理施設、緊急防災性能強化、緊急防災施設耐震改修を含む)、買上げ	公開活用、美装化
重要文化財(美術工芸品)	保存活用計画策定、保存修理、防災施設(収蔵庫を含む)、買上げ	公開活用、美装化
登録有形文化財(建造物)	保存活用計画策定、保存修理、防災施設等	公開活用、美装化
登録有形文化財(美術工芸品)	保存活用計画策定、保存修理、買上げ	公開活用、美装化
重要無形文化財	保存活用計画策定、伝承、記録作成	公開活用
登録無形文化財	保存活用計画策定、伝承、記録作成	公開活用
重要有形・無形民俗文化財	保存活用計画策定、保存修理、防災管理、保存施設、伝承、記録作成	公開活用
登録有形・無形民俗文化財	保存活用計画策定、伝承、記録作成	公開活用
史跡名勝天然記念物	保存活用計画策定、保存修理(「歴史の道」含む)、環境整備、防災施設、天然記念物再生・食害対策、史跡等買上げ	公開活用
登録記念物	保存活用計画策定、保存修理、環境整備、防災施設、保存施設(標識等)の設置	公開活用
重要文化的景観	保存修理、保存計画策定、環境整備、防災施設等	公開活用
重要伝統的建造物群保存地区	保存修理、防災施設等、買上げ(修景・復旧、環境の保全整備、各単費事業を含む)	公開活用、美装化
選定保存技術	保存活用計画策定、伝承、記録作成	公開活用

・埋蔵文化財

埋蔵文化財(学術調査等)	文化財保護法第92条、第99条に基づく発掘調査、遺跡詳細分布調査、重要遺跡基本資料整備、出土遺物保存処理(緊急調査に係るものを除く)
埋蔵文化財(緊急調査)	文化財保護法第92条、第99条に基づく発掘調査で、開発行為等に伴う事前調査
埋蔵文化財(保存活用)	体験学習、広報資料作成、出土遺物再整理、設備整備

【地方公共団体指定文化財等保存・活用事業経費】

・地方公共団体が指定・登録する文化財等(有形文化財、無形文化財、民俗文化財、記念物、文化的景観、伝統的建造物群保存地区、保存技術)に係る保存・活用の取組の考え方については、上表「重要文化財等(国宝、特別史跡名勝天然記念物を含む。)」に準じる。

【国・地方公共団体指定文化財等保護管理経費】

調査	指定文化財調査、未指定文化財調査、「歴史の道」調査、総合学術調査、伝統的建造物群保存対策調査、その他
国指定文化財管理	国指定文化財の管理(防災設備保守点検、差し茅、防蟻・防虫等小修理、文化財保護管理指導)に係る経費、国有文化財の管理に係る経費
文化財関係団体補助	文化財保護を主たる目的とする団体に対する文化財保護関係事業への補助金(文化財愛護団体等に対する補助金は除く)
その他	文化財保護審議会事務費、文化財保護指導委員手当、未指定無形民俗文化財の伝承、文化財愛護活動、文化財保護強調週間の各種行事、歴史民俗資料館・地方埋蔵文化財センターの建設・運営費等

<文化庁連絡先>

文化庁政策課 文化政策調査研究室 調査調整係
〒602-8959

京都府京都市上京区下長者町通新町西入
藪之内町8 5 番 4

T E L : 075-451-4111 (代表)

E-mail : bunka-chosa@mext.go.jp

U R L : <http://www.bunka.go.jp/>



文化庁